



Bu gösterge seti kullanıcılara Türkiye Ekonomisinin deęişik alanları ile ilgili güncel bilgiler vermek amacıyla hazırlanmıştır.

Bu dosya her haftanın ilk günü itibarıyla güncellenmektedir.

Son güncelleme tarihi: 20 Haziran 2011



TÜRKİYE EKONOMİSİ

Hazine MüsteŐarlıĐı

Haziran 2011

İÇİNDEKİLER

▪ Türkiye Ekonomisinin Dünyadaki Yeri.....	4
▪ Türkiye'nin Demografik Yapısı.....	7
▪ Büyüme.....	11
▪ İstihdam.....	30
▪ Enflasyon.....	42
▪ Dış Ticaret ve Ödemeler Dengesi.....	54
▪ Kamu Maliyesi.....	74
▪ Borç Yönetimi.....	83
▪ Mali Sektör.....	118
▪ Piyasa Göstergeleri.....	130
▪ Yatırım Ortamı.....	141
▪ IMF ve AB ile İlişkiler.....	147
▪ Sosyal Güvenlik.....	150
▪ İşgücü Piyasası.....	159
▪ AR-GE.....	170
▪ Enerji Sektörü.....	185



TÜRKİYE EKONOMİSİNİN DÜNYADAKİ YERİ

Dünyanın En Büyük Ekonomileri

(Satın Alma Gücü Paritesine Göre GSYH, Trilyon Dolar, 2010)

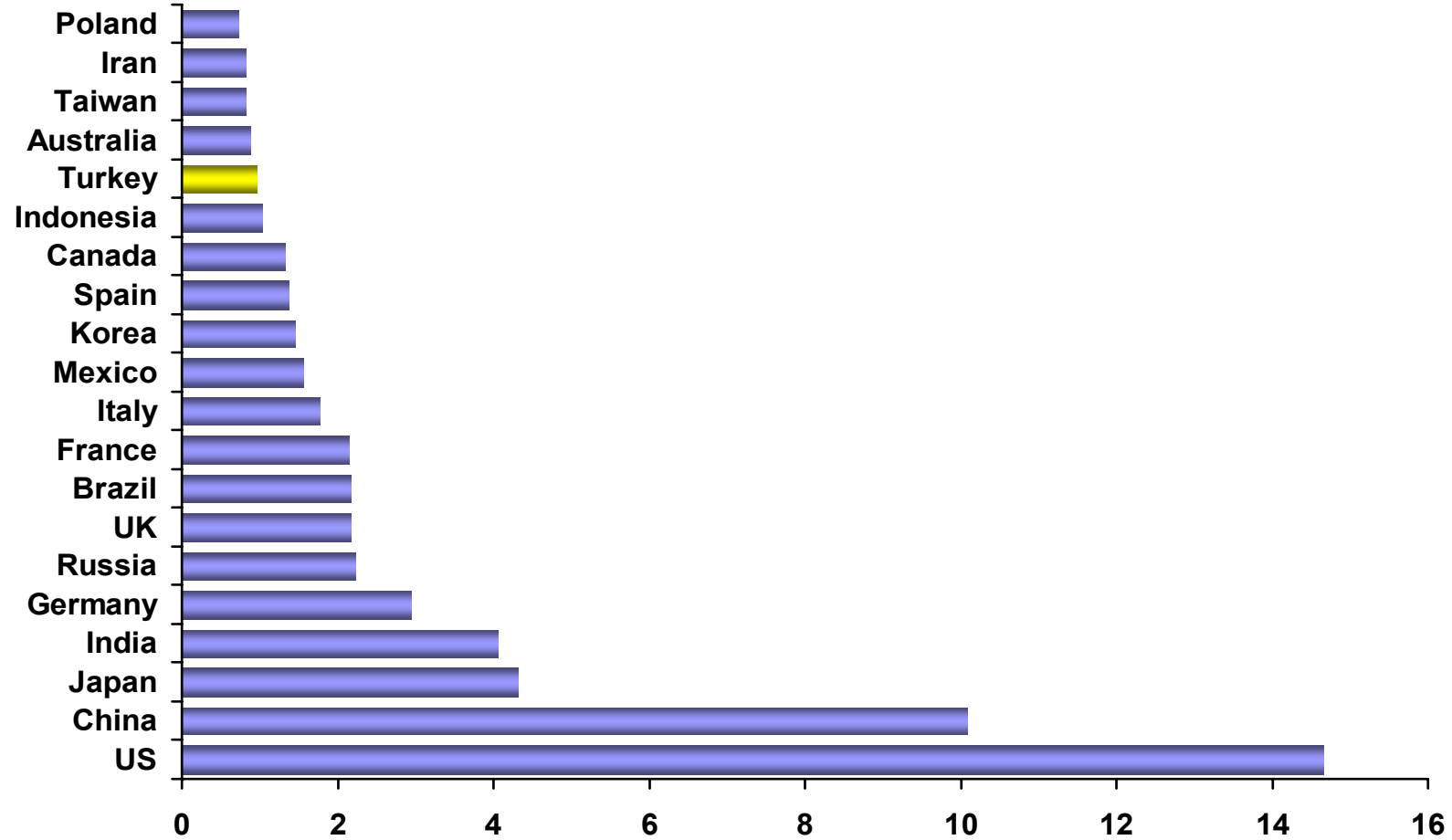

Kaynak: IMF, Dünya Ekonomik Görünümü Raporu, Nisan 2011

Avrupa'nın En Büyük Ekonomileri

(Satın Alma Gücü Paritesine Göre GSYH, Trilyon Dolar, 2010)

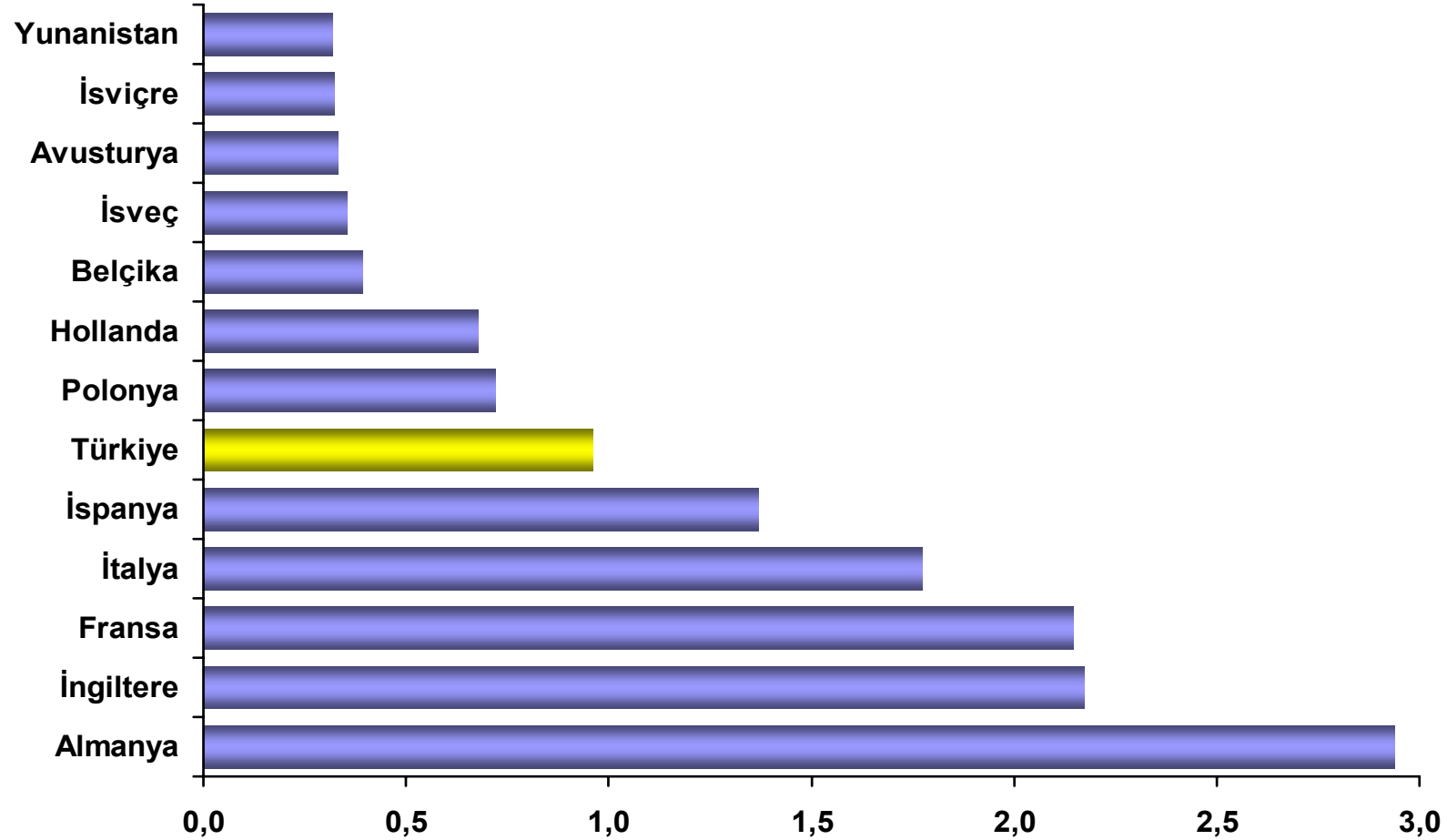

Kaynak: IMF, Dünya Ekonomik Görünümü Raporu, Nisan 2011



TÜRKİYE'NİN DEMOGRAFİK YAPISI

Demografik Avantaj

Ülkelerin Demografik Profili* (2010 Yılı)

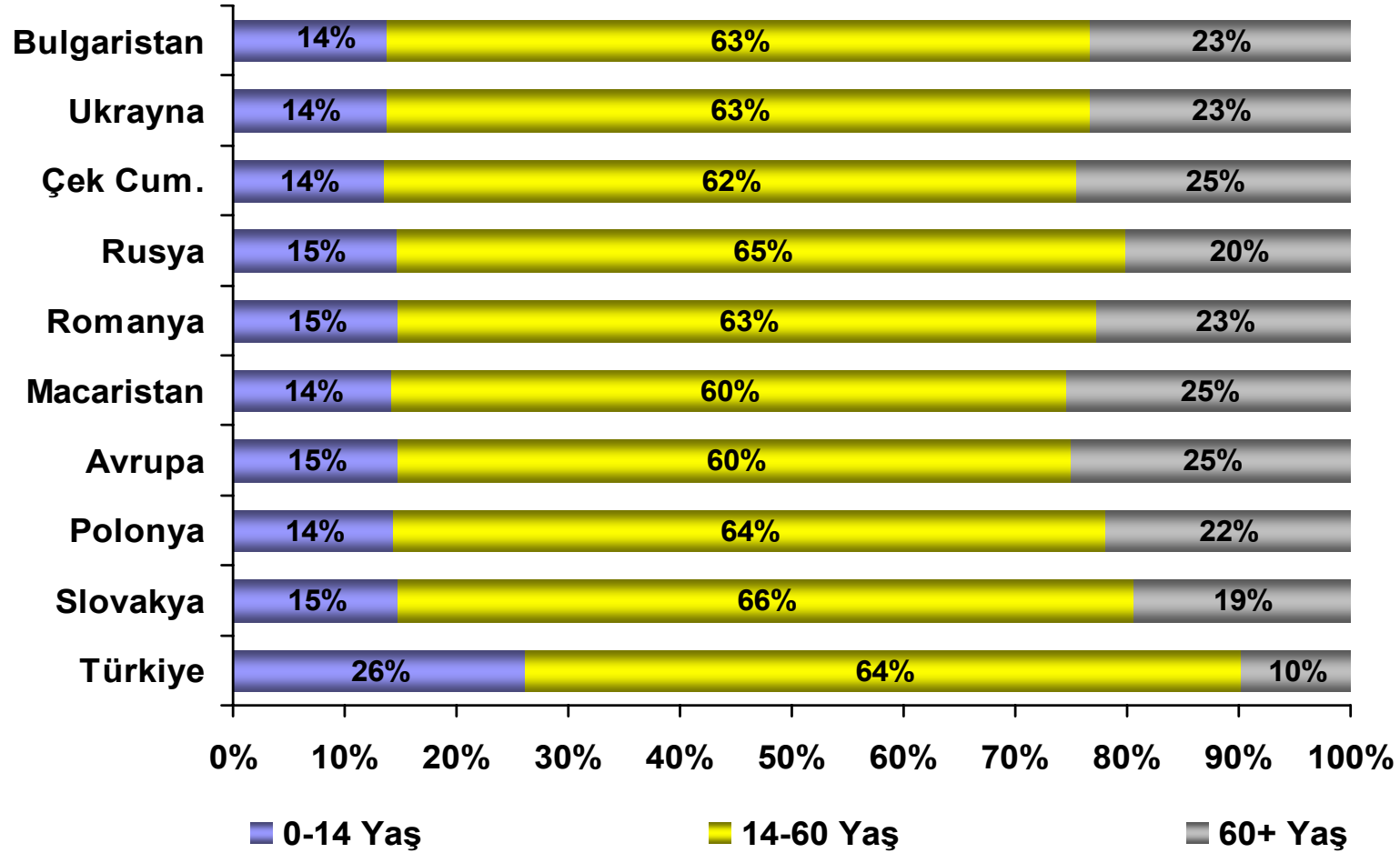

(*) Tahmin

Kaynak: BM

Demografik Avantaj

Ülkelerin Demografik Profili (2050 Tahminleri)

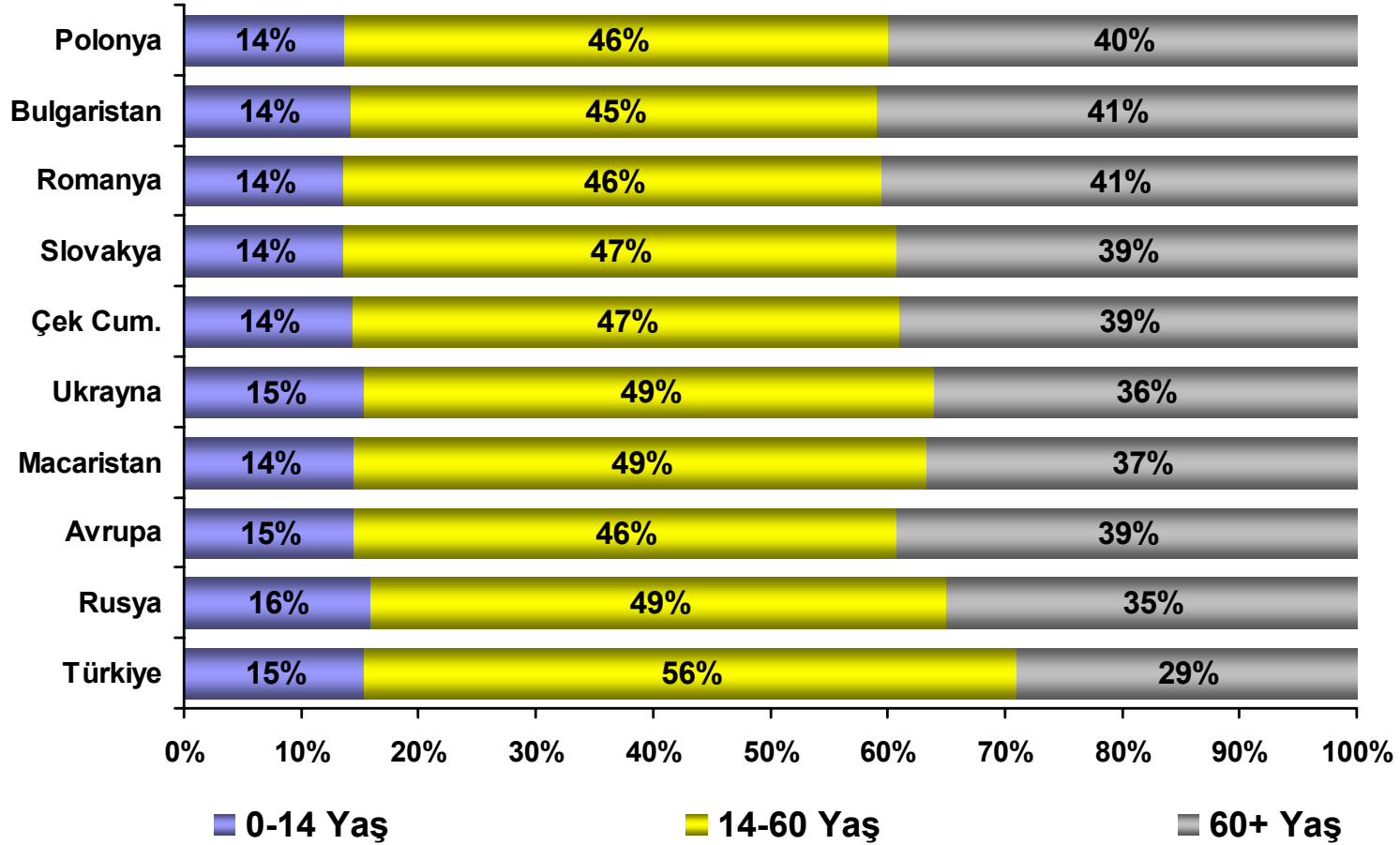

Kaynak: BM

Türkiye: Nüfus Öngörüsü (Milyon Kişi)

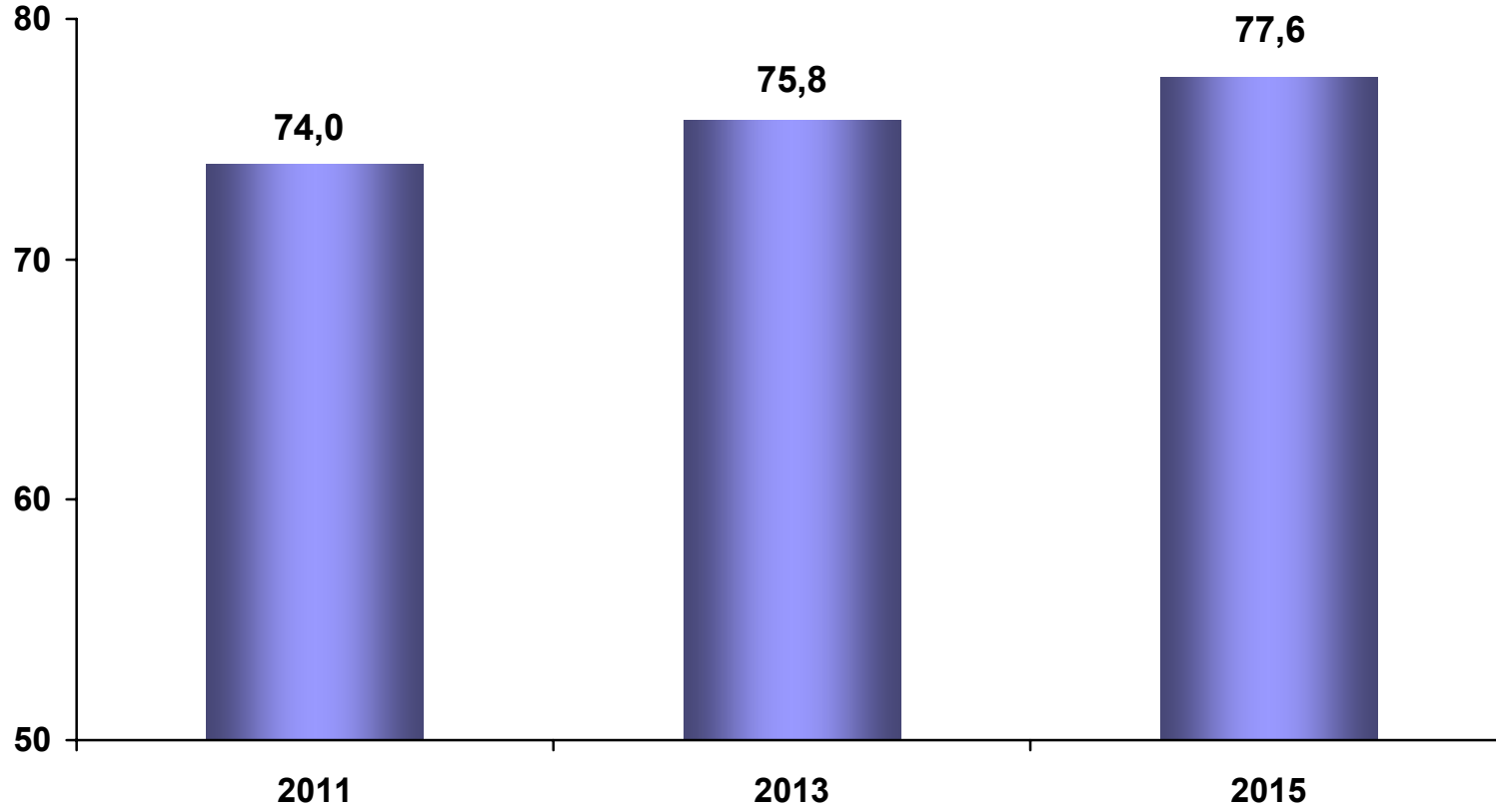

Kaynak: TÜİK

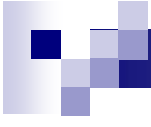

BÜYÜME

GSYH Büyüme Oranları (Yıllık % Değişim)

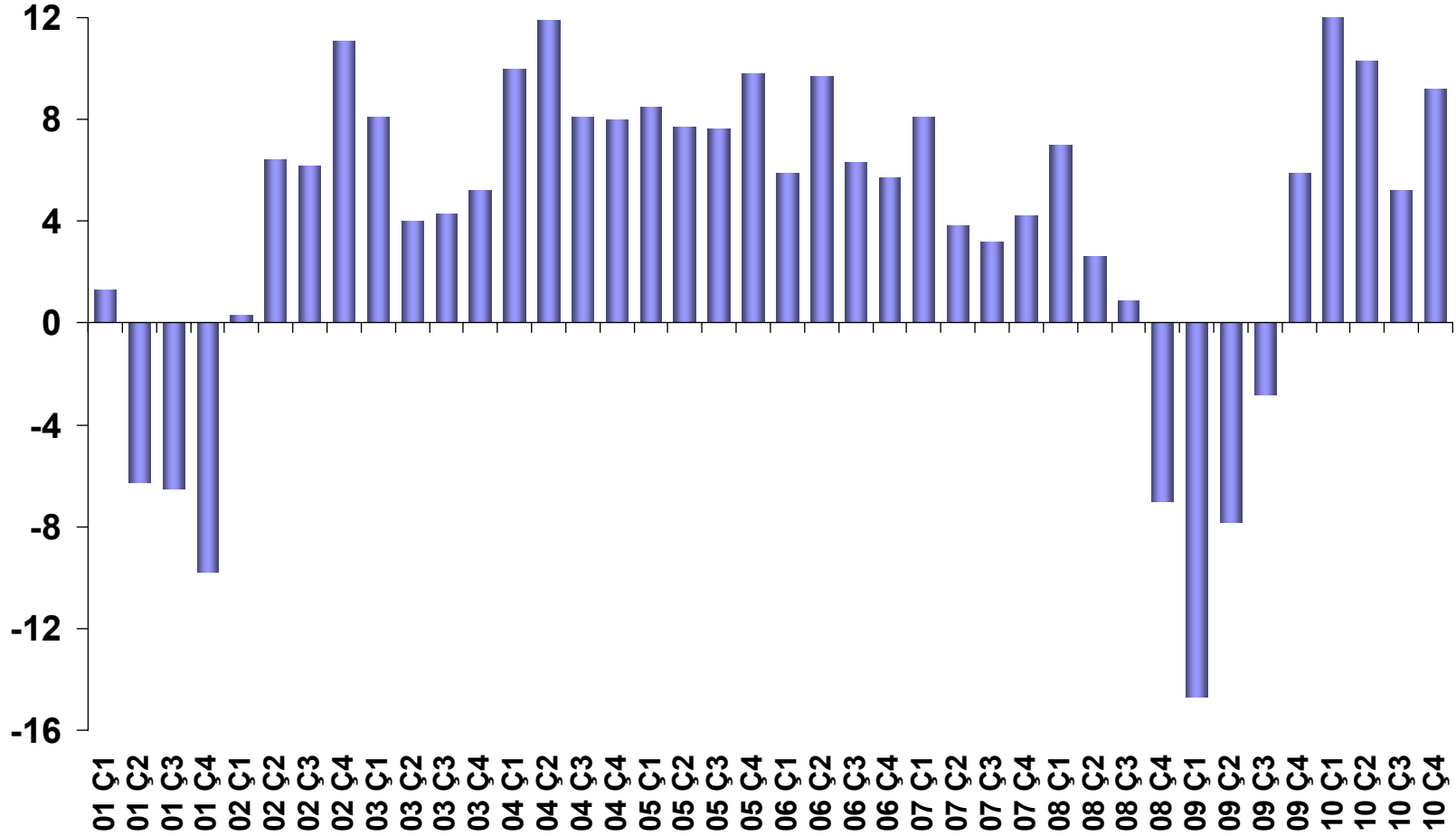

Kaynak: TÜİK

GSYH Büyüme Oranı (Dönem Ortalaması, %)

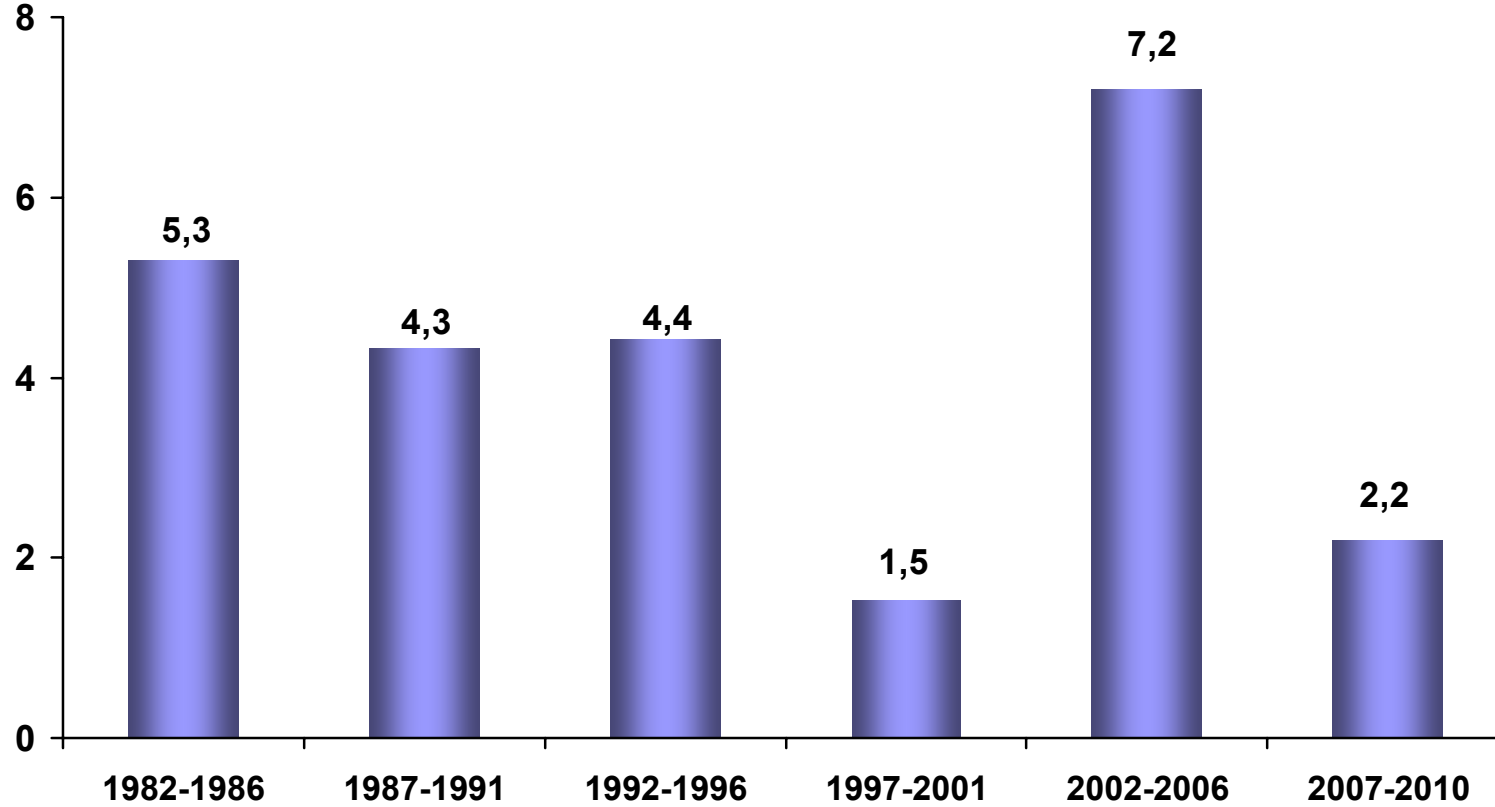

Kaynak: TÜİK, Hazine Müsteşarlığı

Büyüme Hedefleri (%)

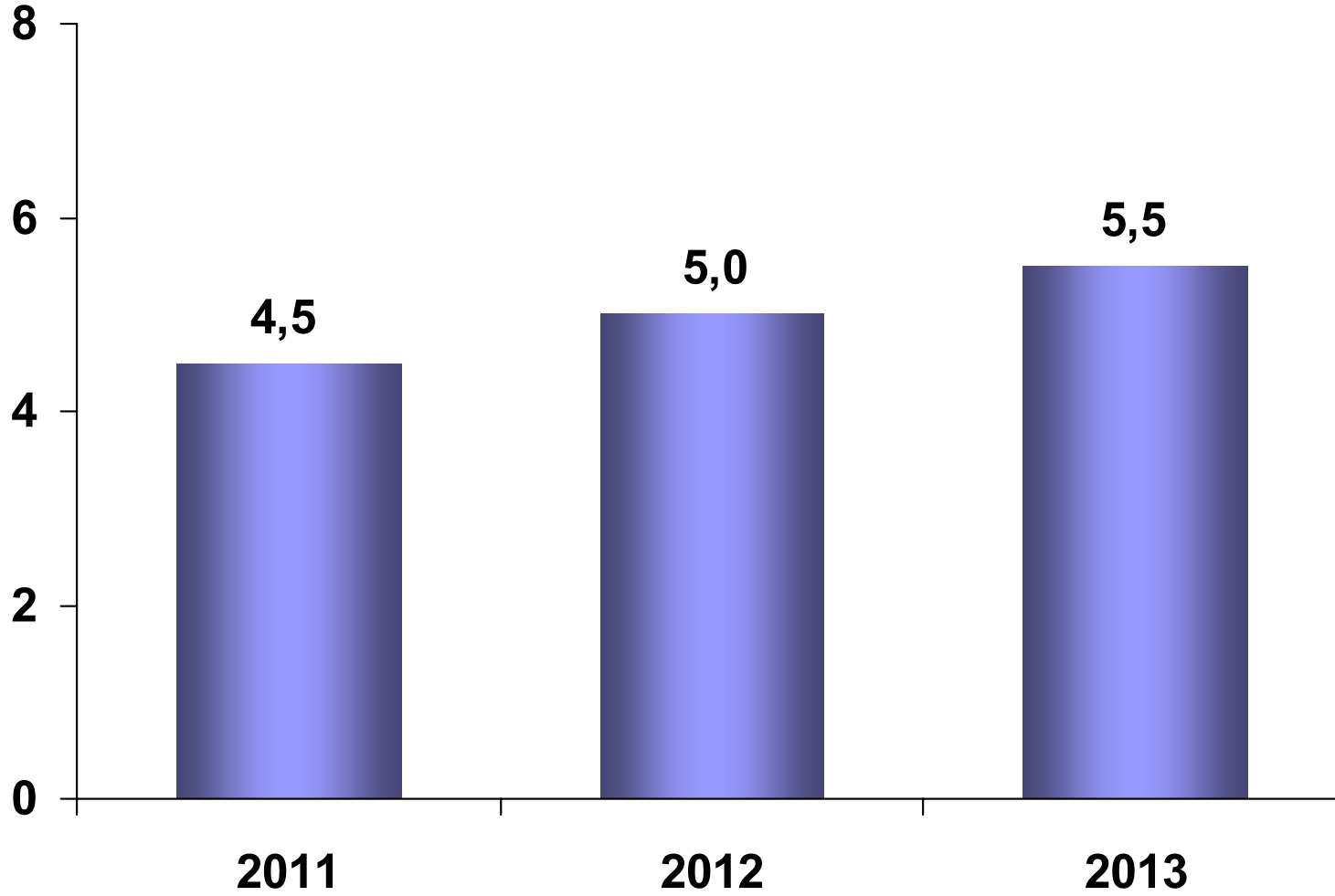

Kaynak: DPT, 2011-2013 Orta Vadeli Program, Ekim 2010

Büyümenin Oynaklığı

(Reel Büyüme Oranlarının Oynaklık Katsayısındaki Değişim)

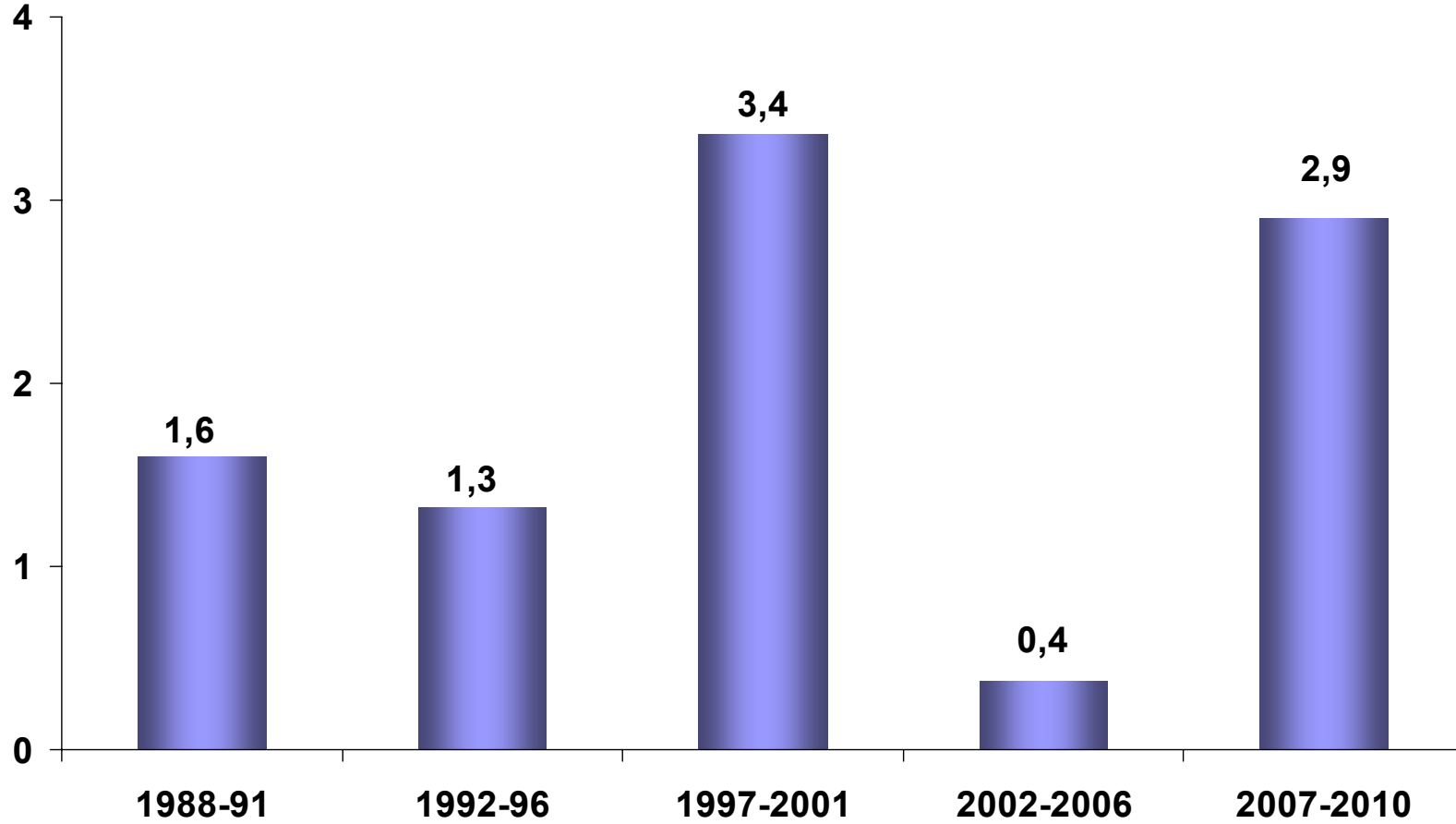

Kaynak: TÜİK, Hazine Müsteşarlığı

Kişi Başına Düşen GSYH (ABD Doları)

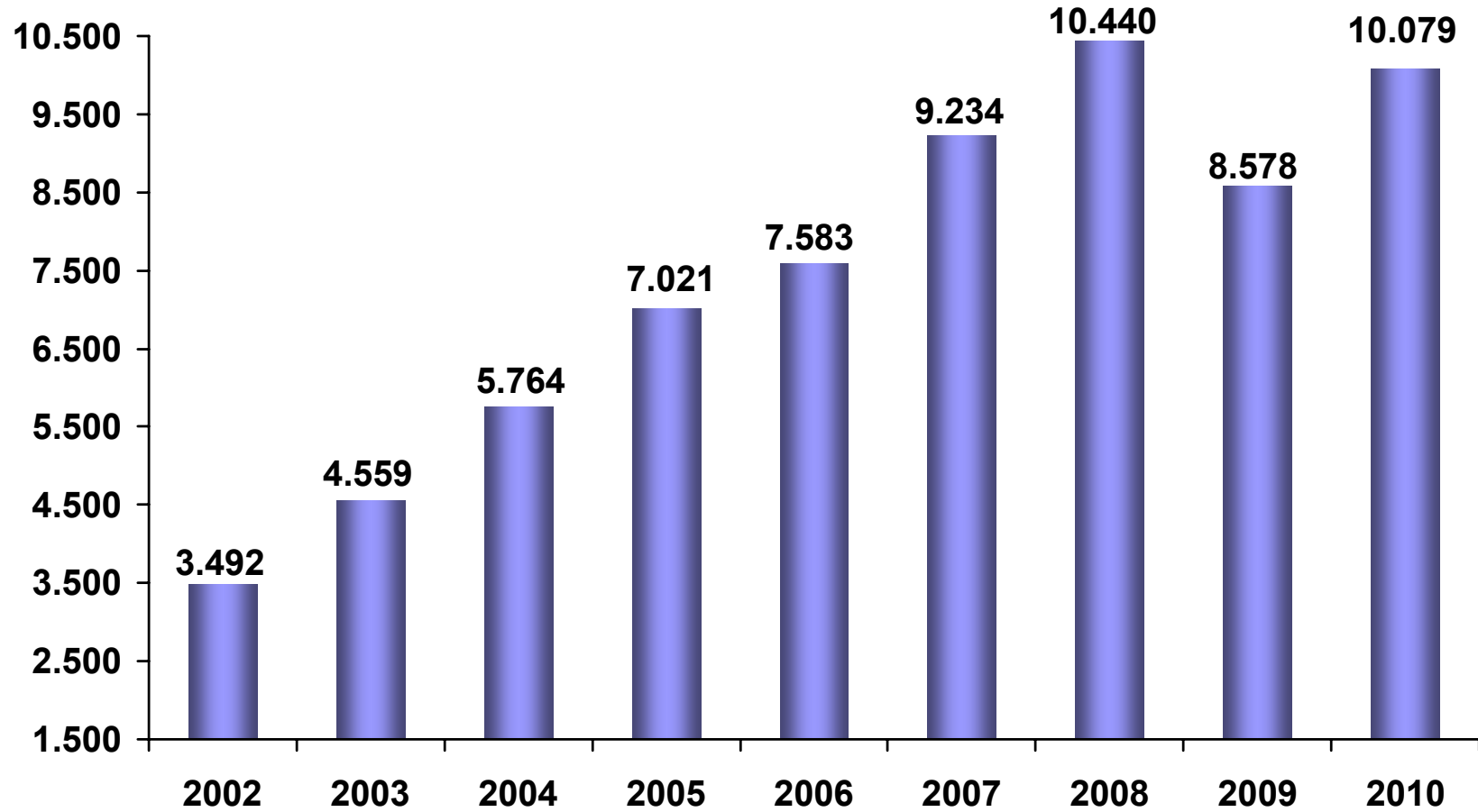

Kişi Başına Düşen GSYH (ABD Doları)

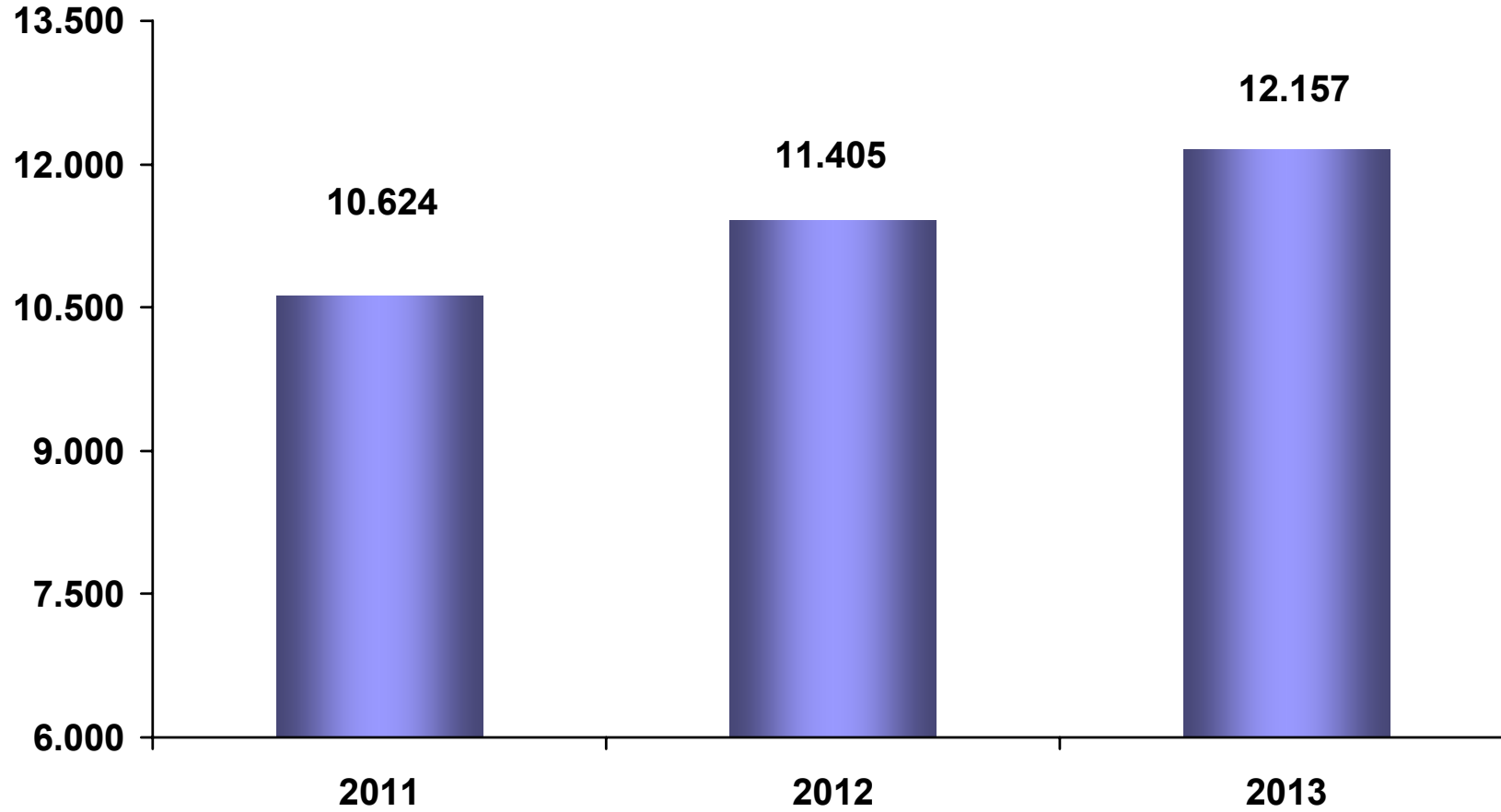

Kaynak: DPT, 2011-2013 Orta Vadeli Program, Ekim 2010

AB Ülkeleri ve Türkiye Reel GSYH (2001=100) Karşılaştırması

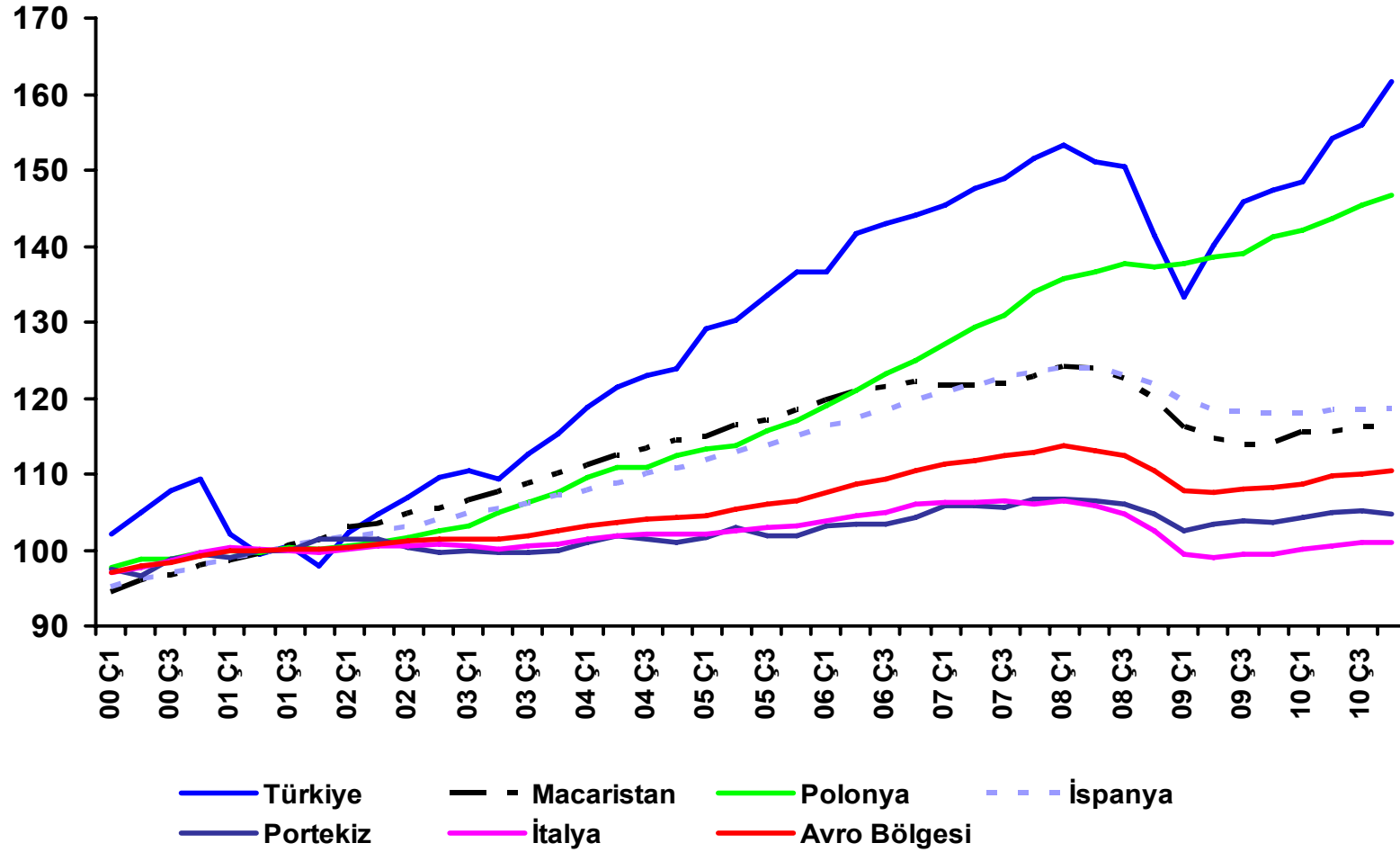

Kaynak: OECD, 2010

Sanayi Üretim Endeksi (Mevsimsel Düzeltilmiş)

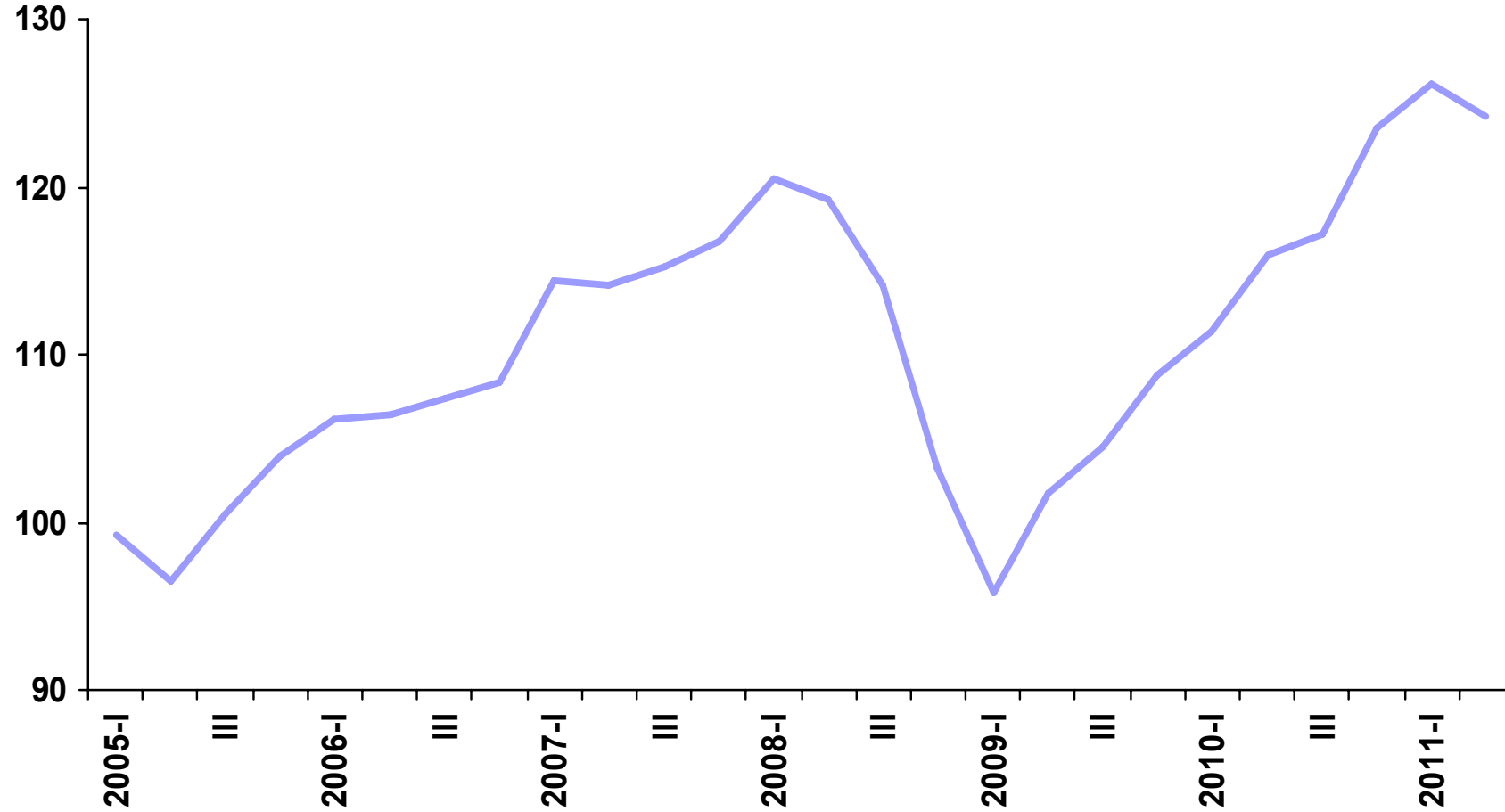

Source: TÜİK

İmalat Sanayi Kapasite Kullanım Oranı (Mevsimsel Düzeltilmiş, %)

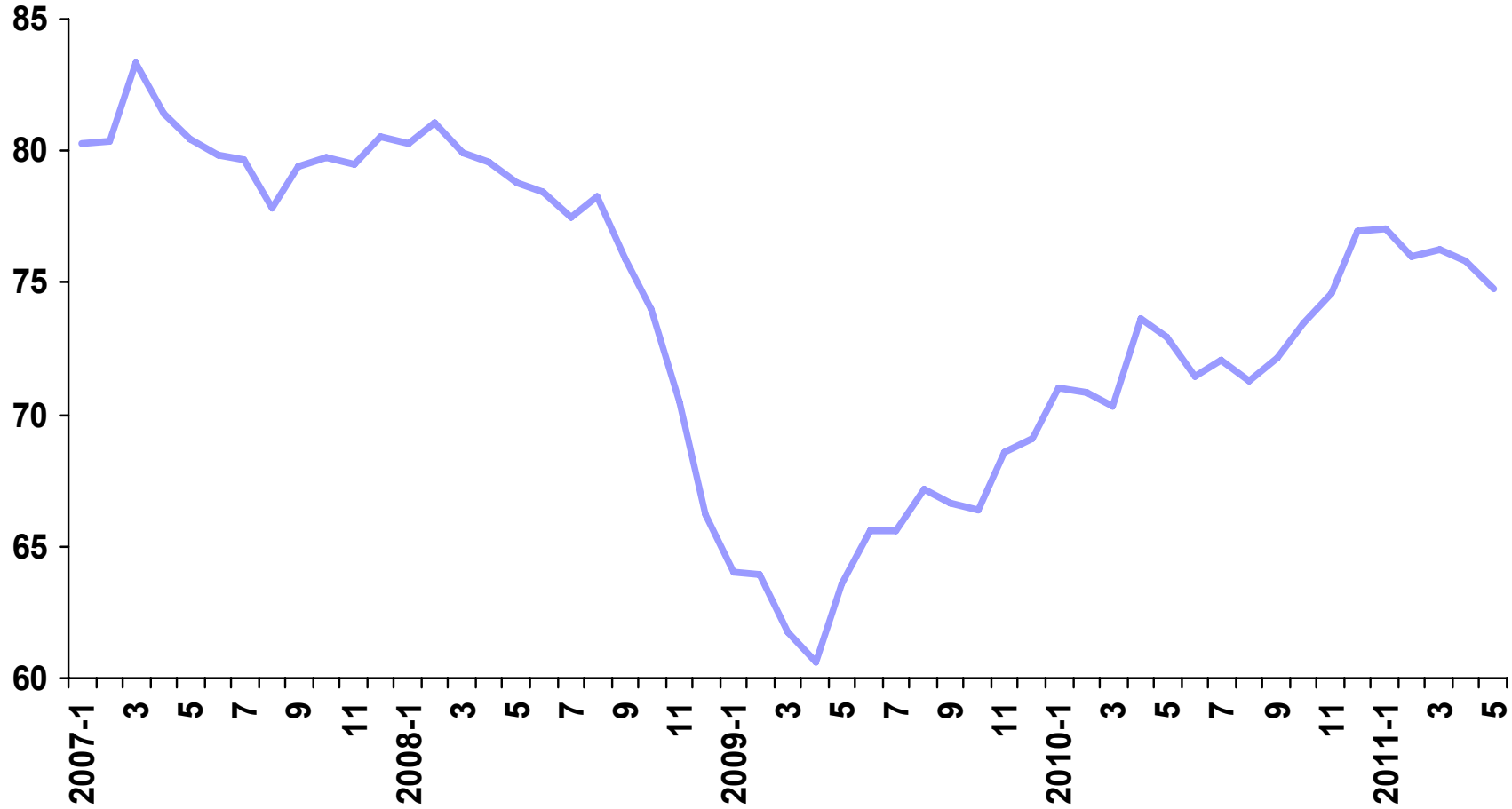

Reel Kesim Güven Endeksi

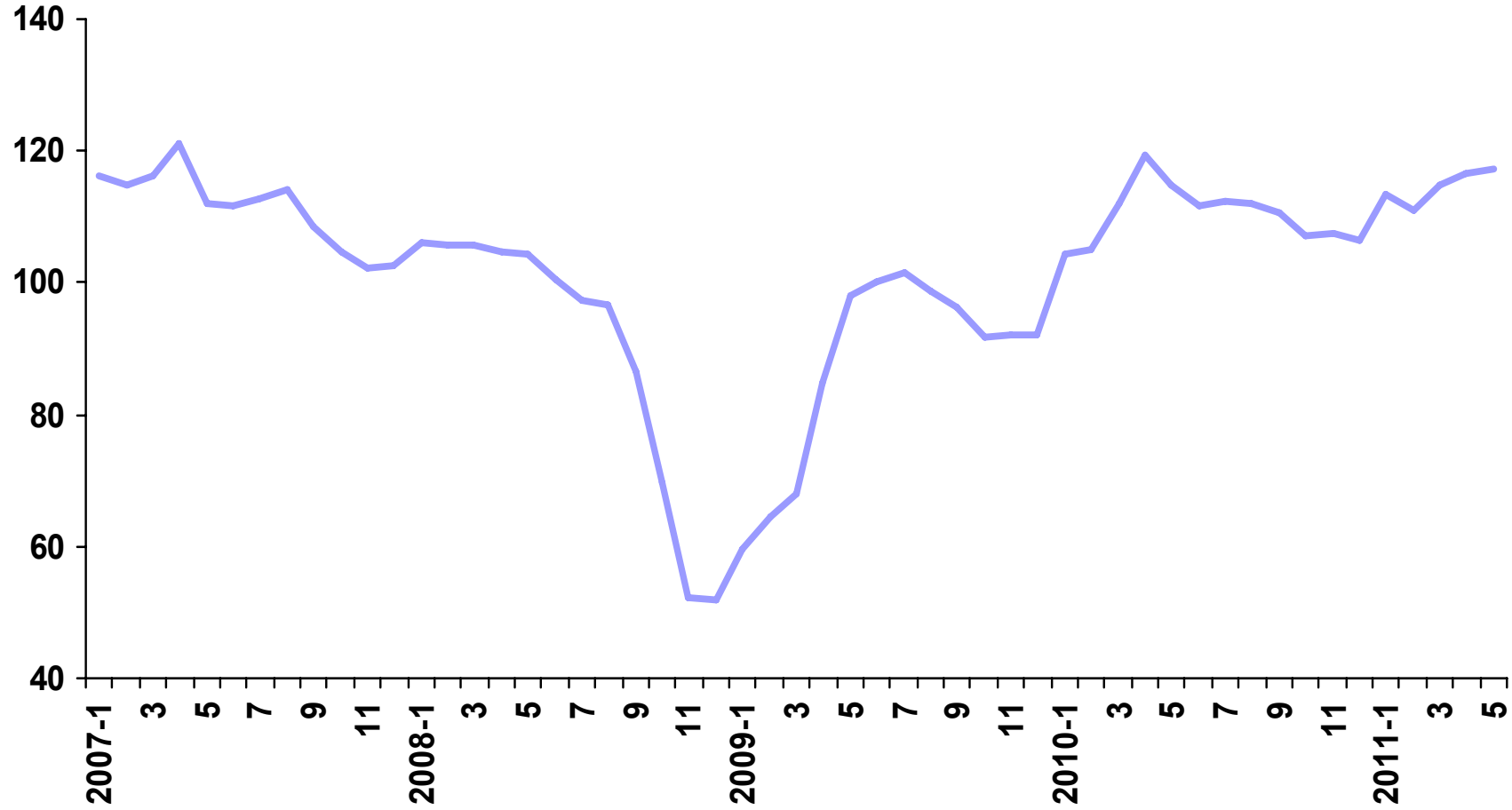

Source: TCMB

Tüketici Güven Endeksi

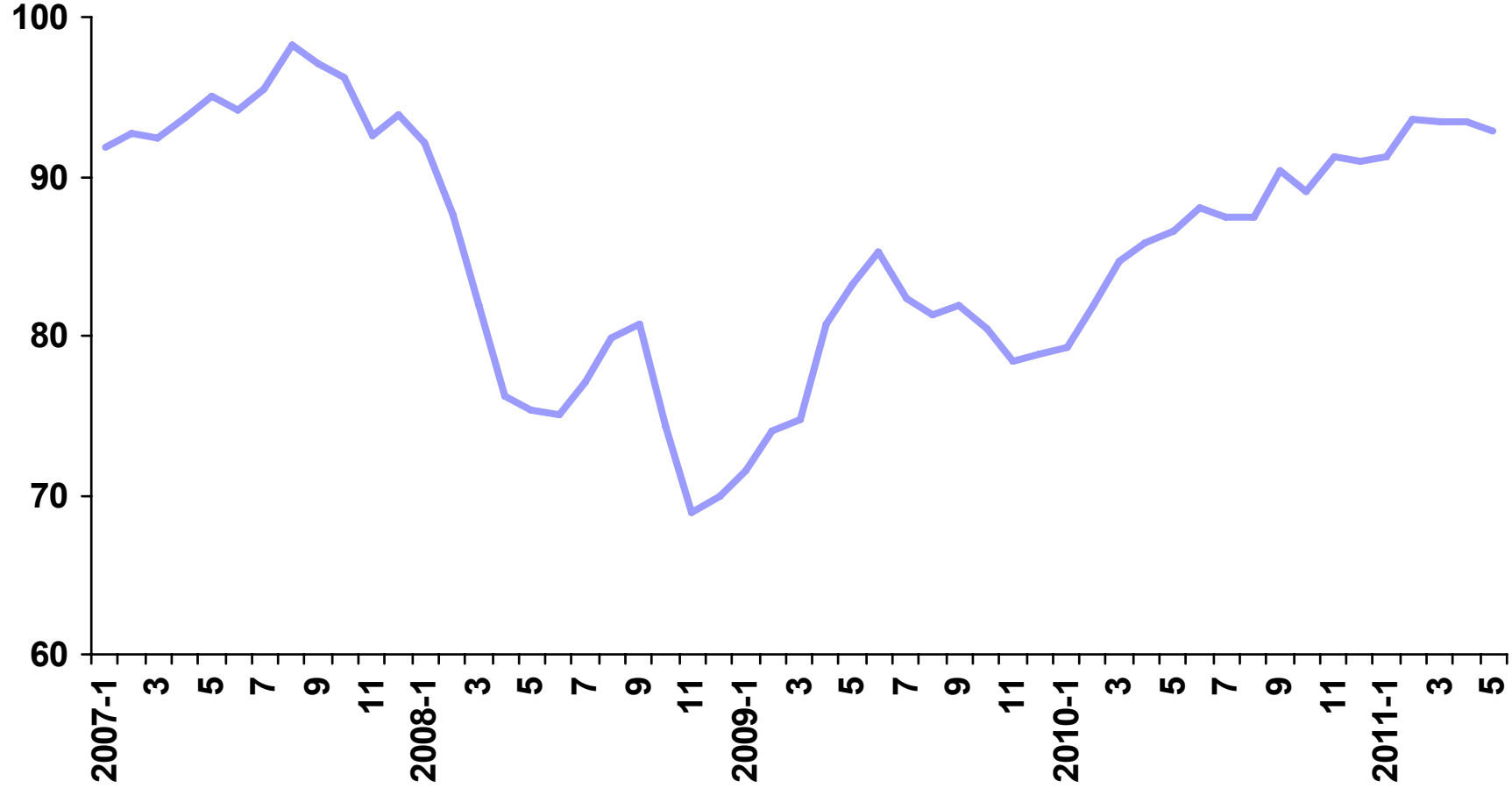

Kişi Başına Gayri Safi Yurt İçi Hasıla, 2009

(Satin Alma Gücü Standardı, AB-27=100)

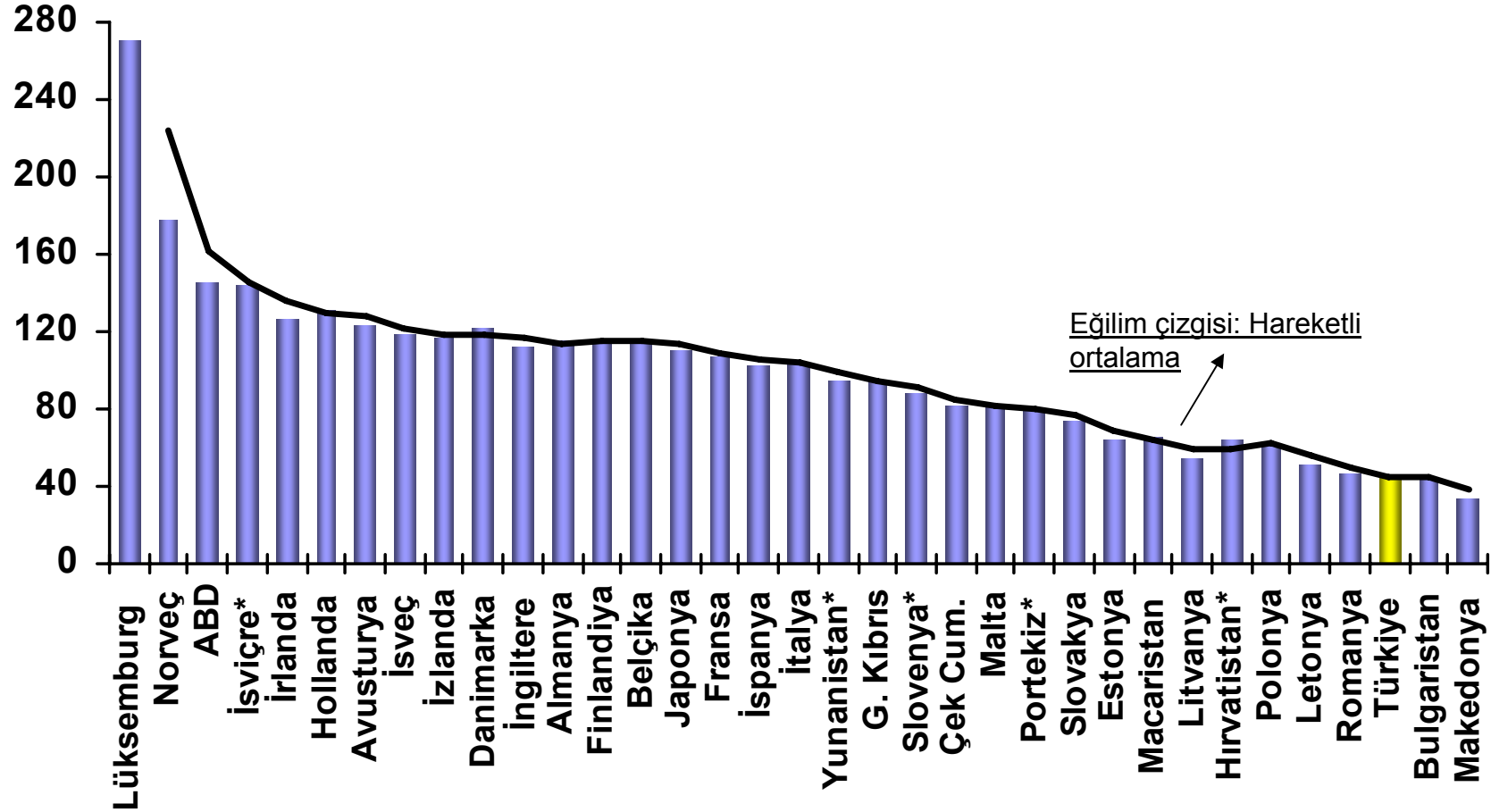

(*) Tahmin

Kaynak: Eurostat

GSYH Büyümesine Katkılar (%)

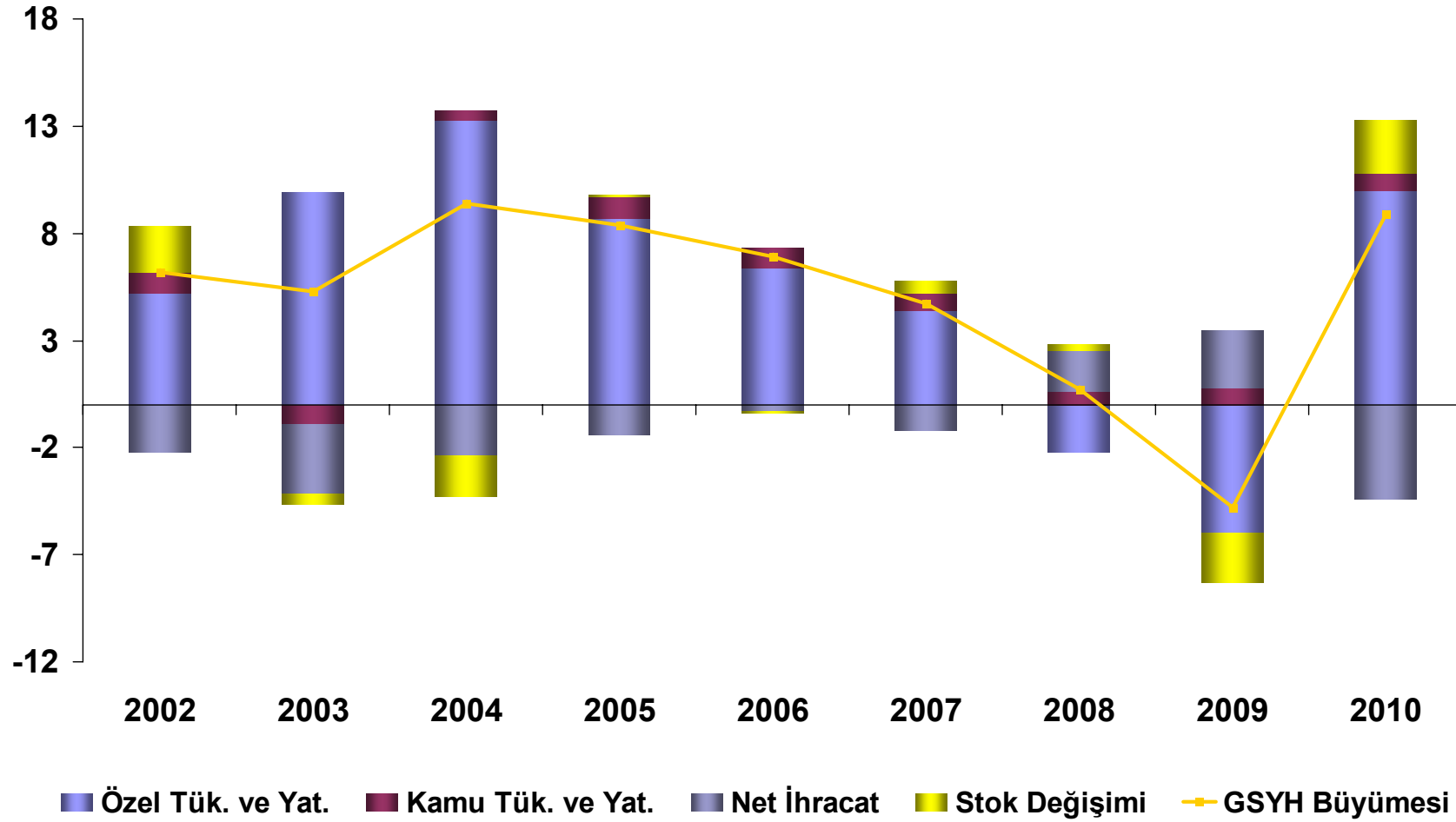

AB Ülkeleri ve Türkiye'de Talebin Bileşenleri (2001=100)

Özel Tüketim

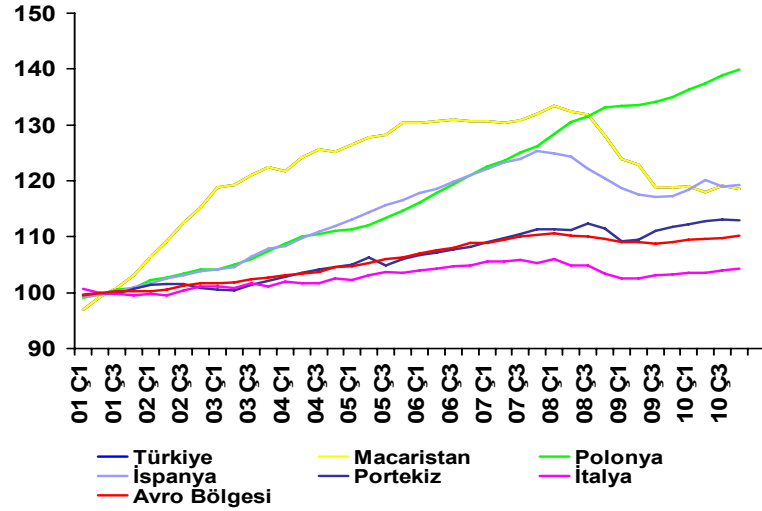

İhracat

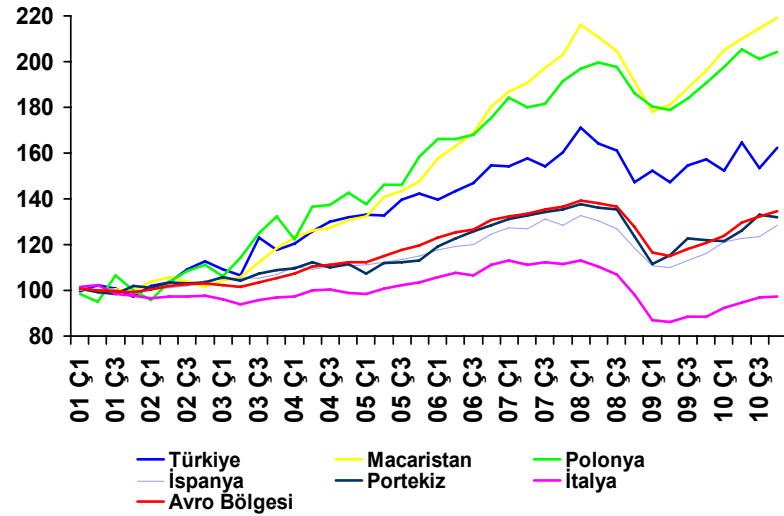

Toplam Yatırımlar

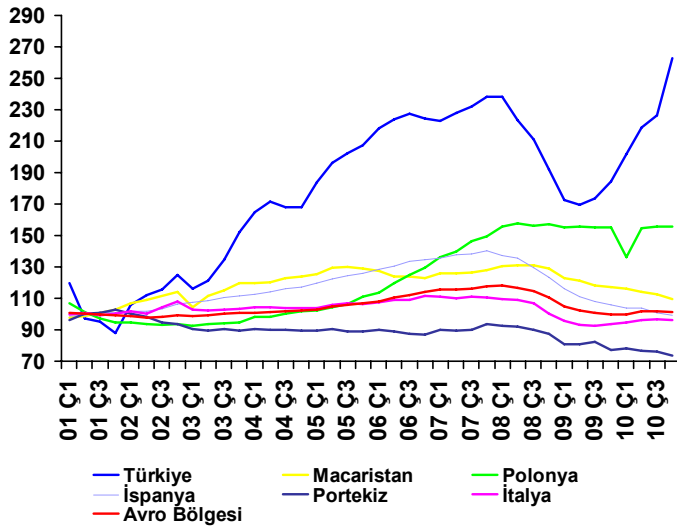

İthalat

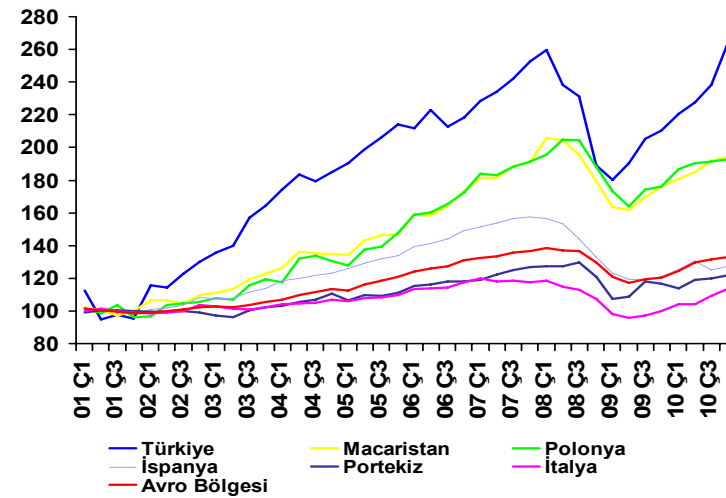

Özel Sektör Sabit Sermaye Yatırımlarının GSYH Büyümesine Katkısı (%)

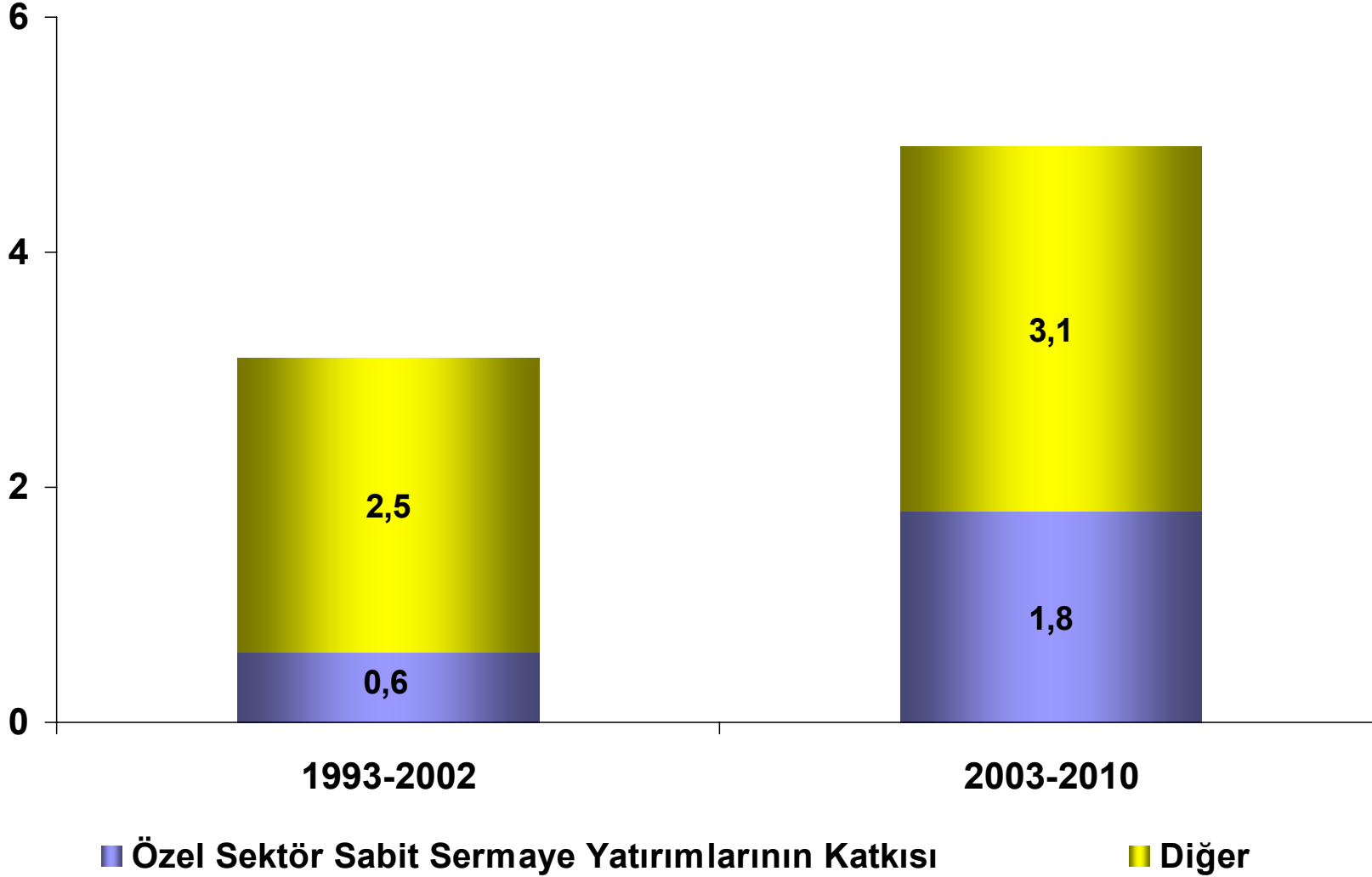

Toplam Sanayi Verimlilik Endeksi

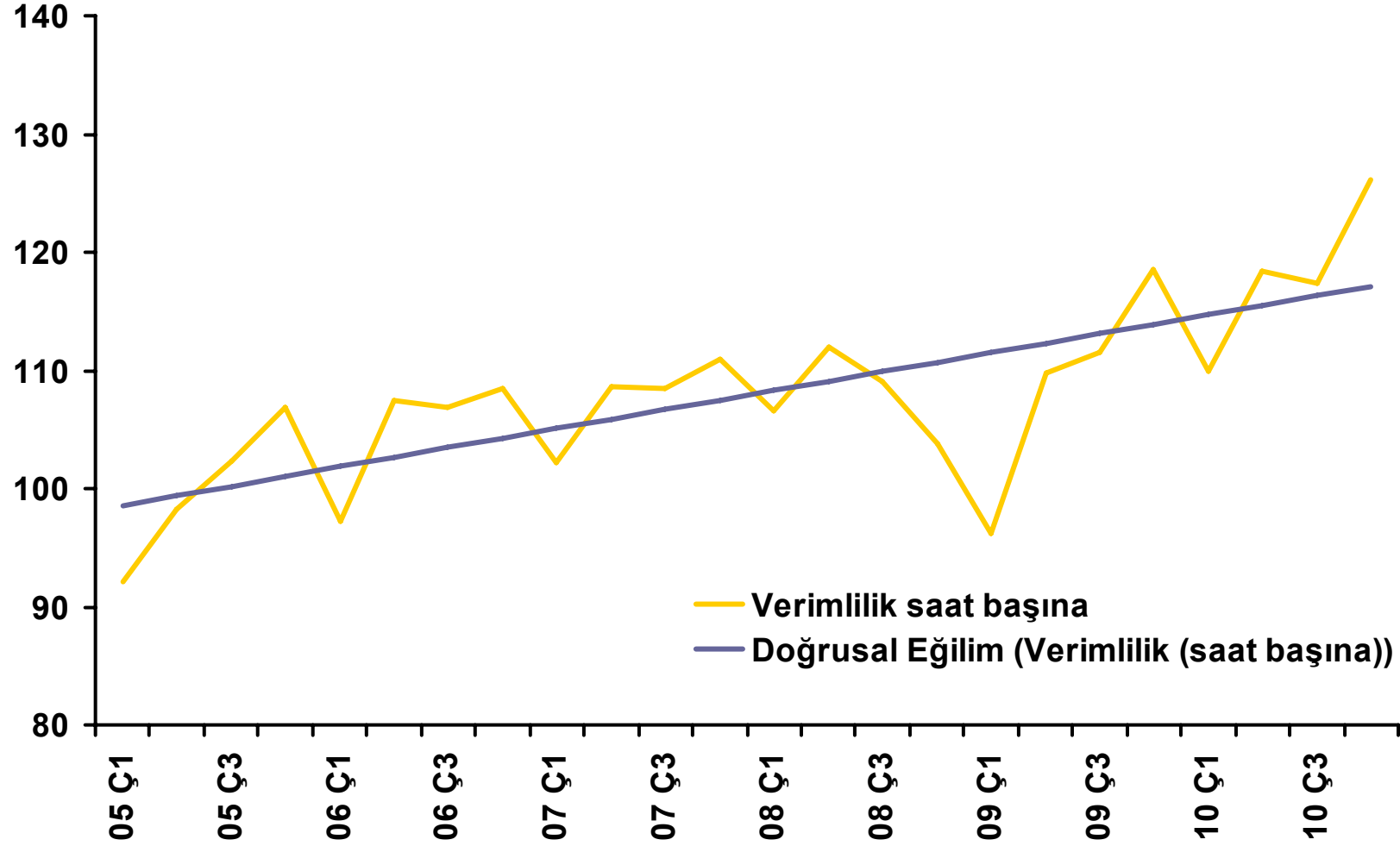

Toplam Sanayi Sektöründe Verimlilik ve Ücretler

(Çalışılan Saat Başına)

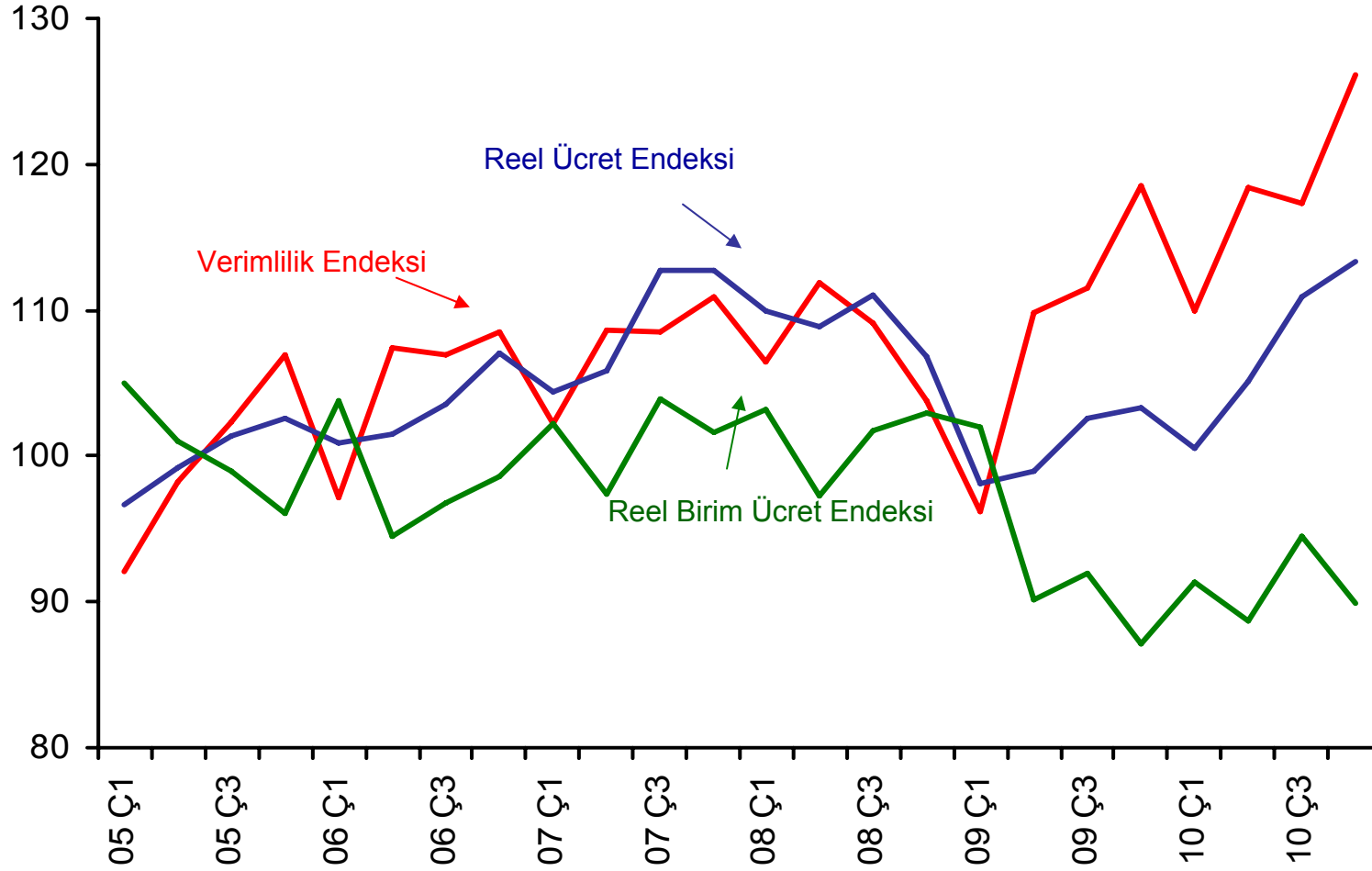

Kaynak: TÜİK, Hazine Müsteşarlığı

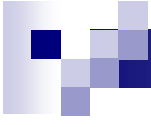

İSTİHDAM

İstihdamın Sektörel Dağılımı (%)

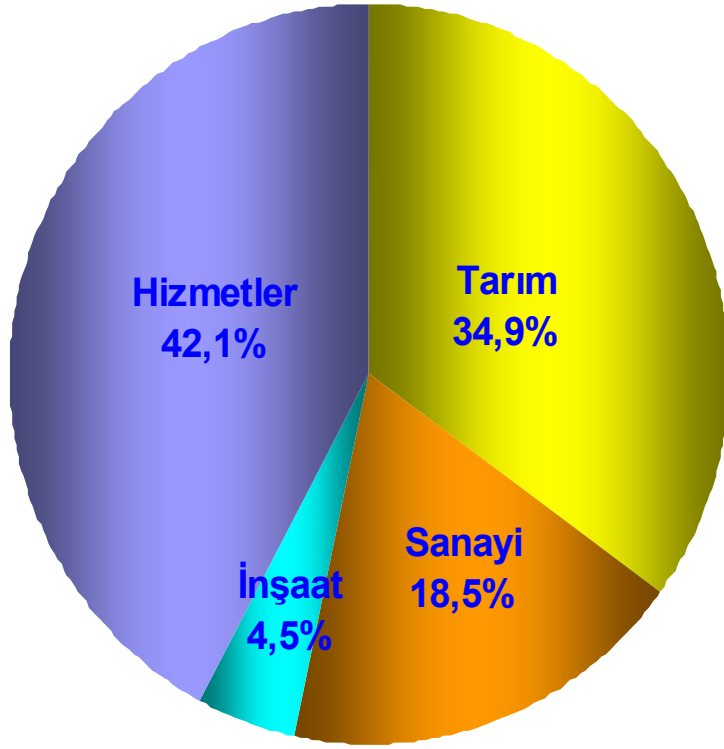

2002

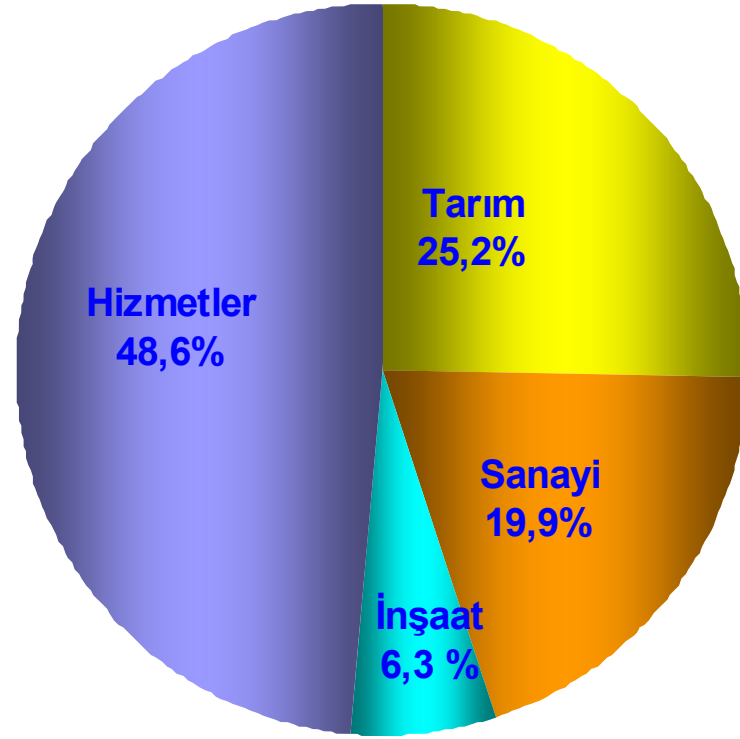

2010

Kaynak: TÜİK

İşteki Duruma Göre İstihdam Edilenler (%)

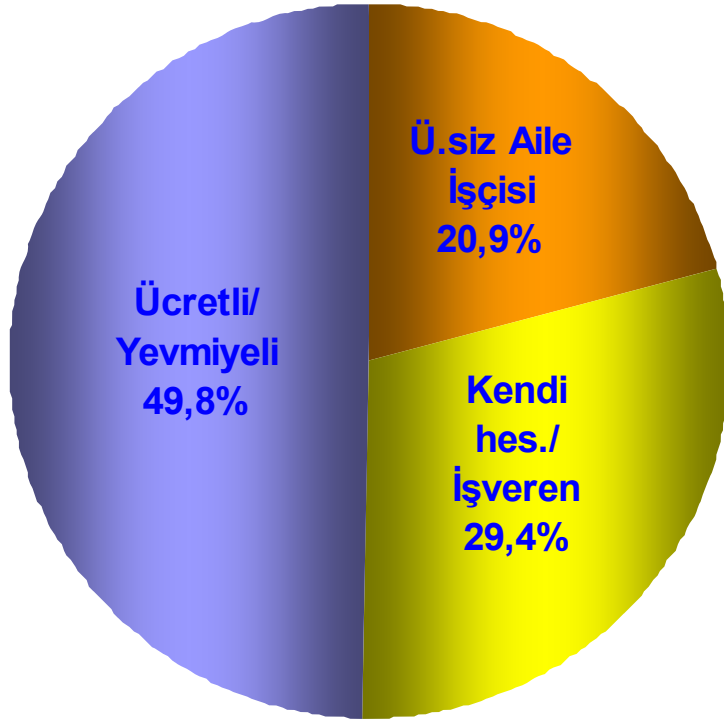

2002

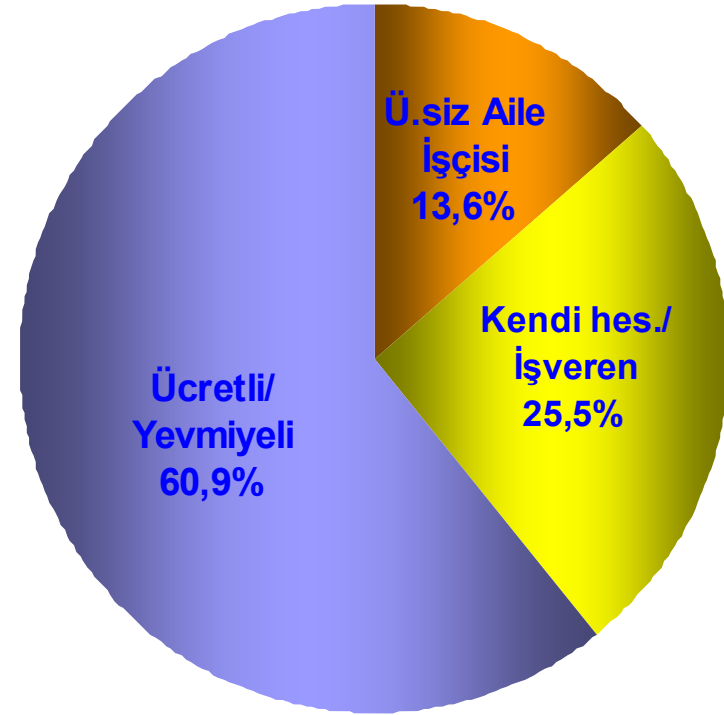

2010

Kaynak: TÜİK

İstihdam (Mevsimsel Düzeltilmiş, Milyon Kişi)

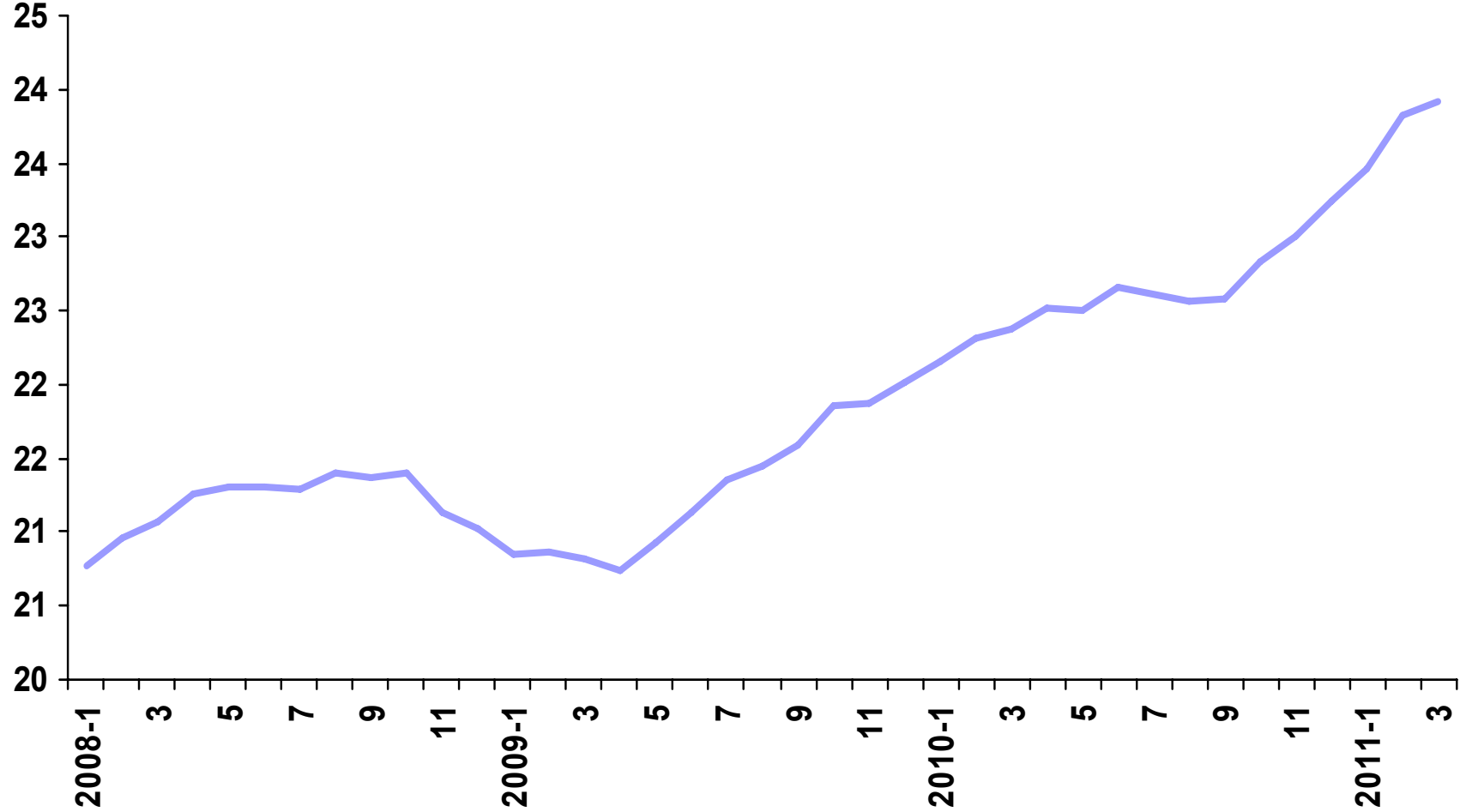

Toplam İstihdam

(Milyon, 2001 Sonrası, 4-Çeyrek Hareketli Ortalama)

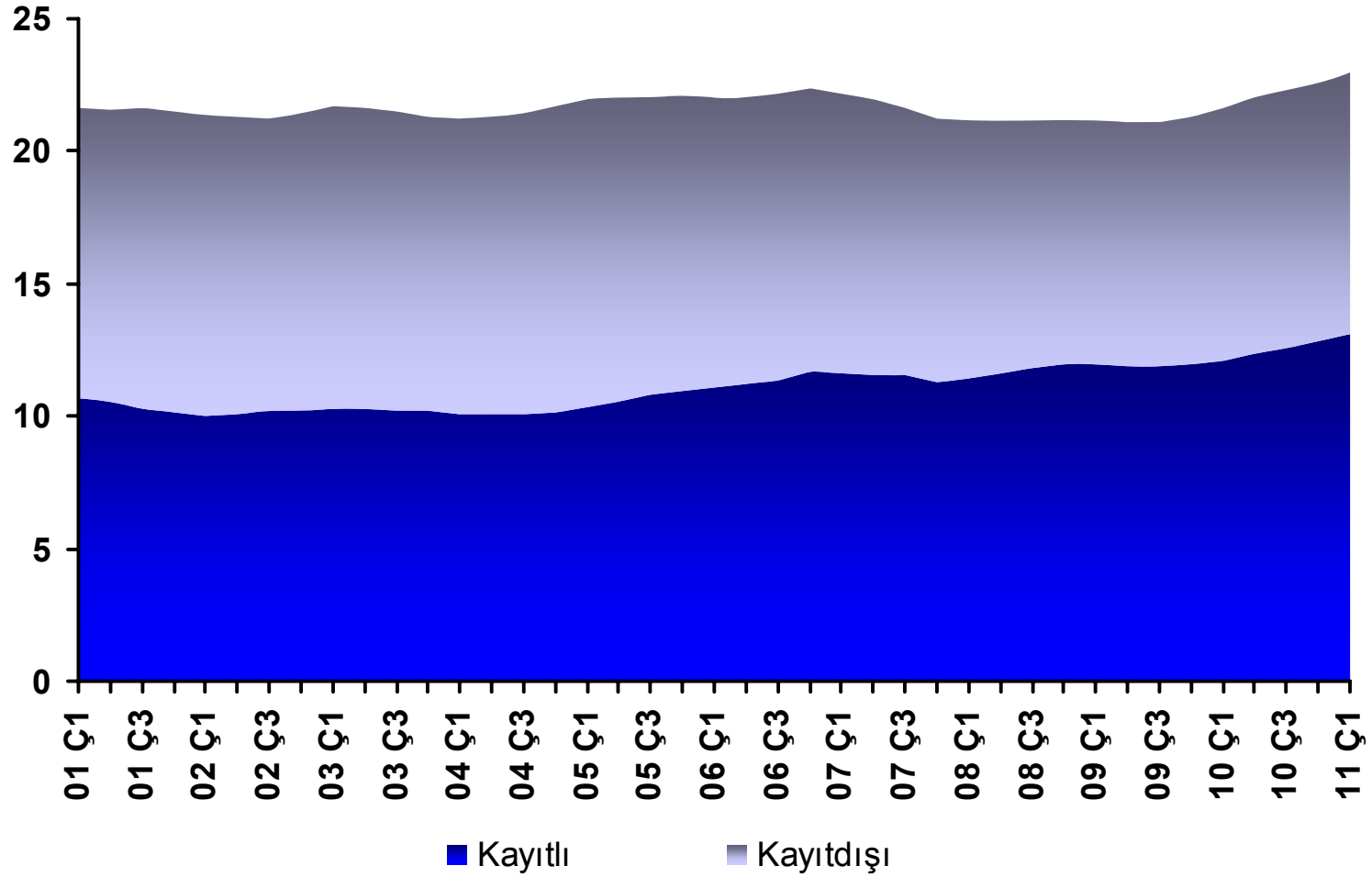

Kaynak: TÜİK

Özel Sektör Ücretli ve Yevmiyeli Çalışanlar (Milyon, Tarım-Dışı, 4-Çeyrek Hareketli Ortalama)

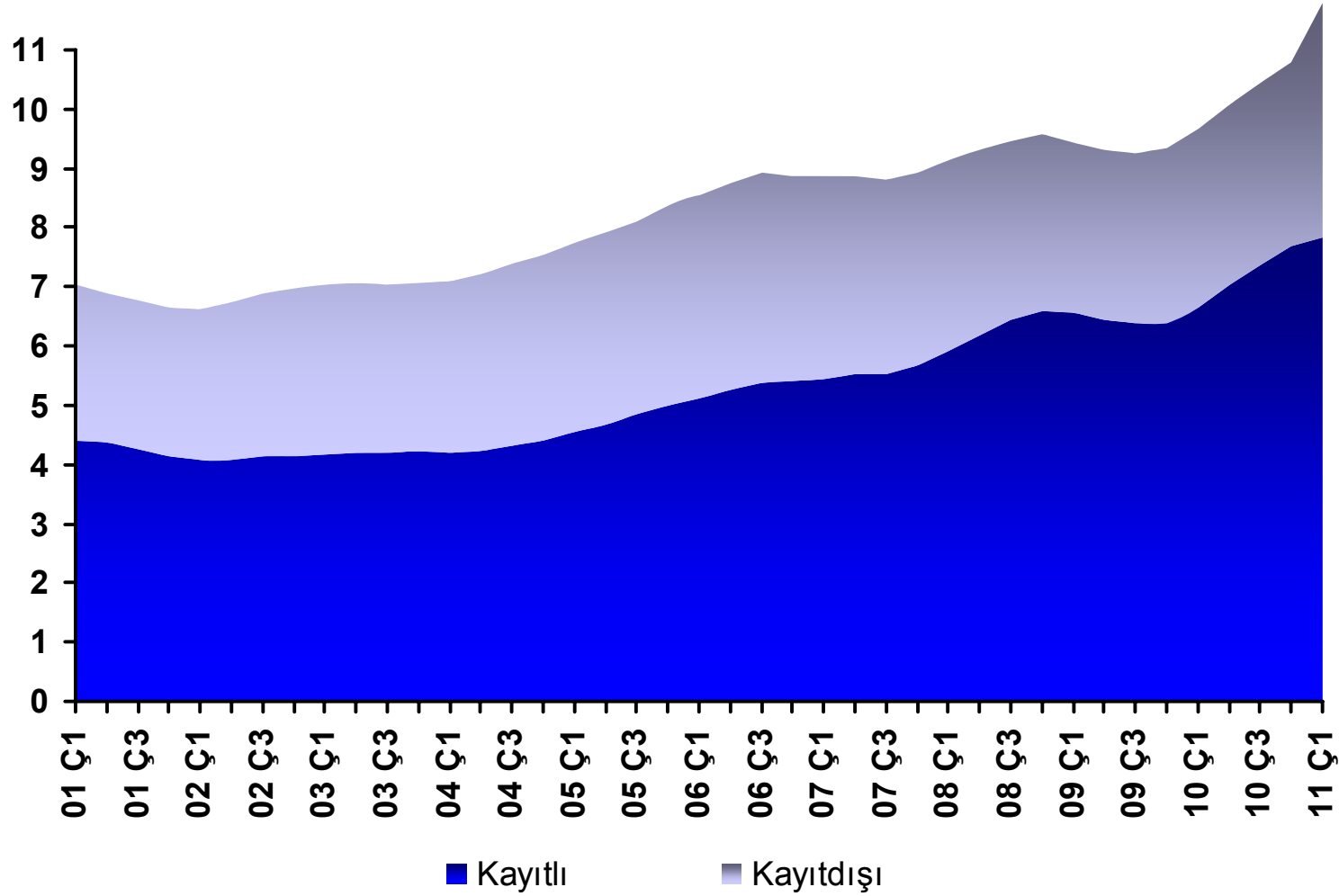

Kaynak: TÜİK

Giriřimciler ve Serbest Meslek Sahipleri (Milyon, Tarım-Dıřı, 4-Çeyrek Hareketli Ortalama)

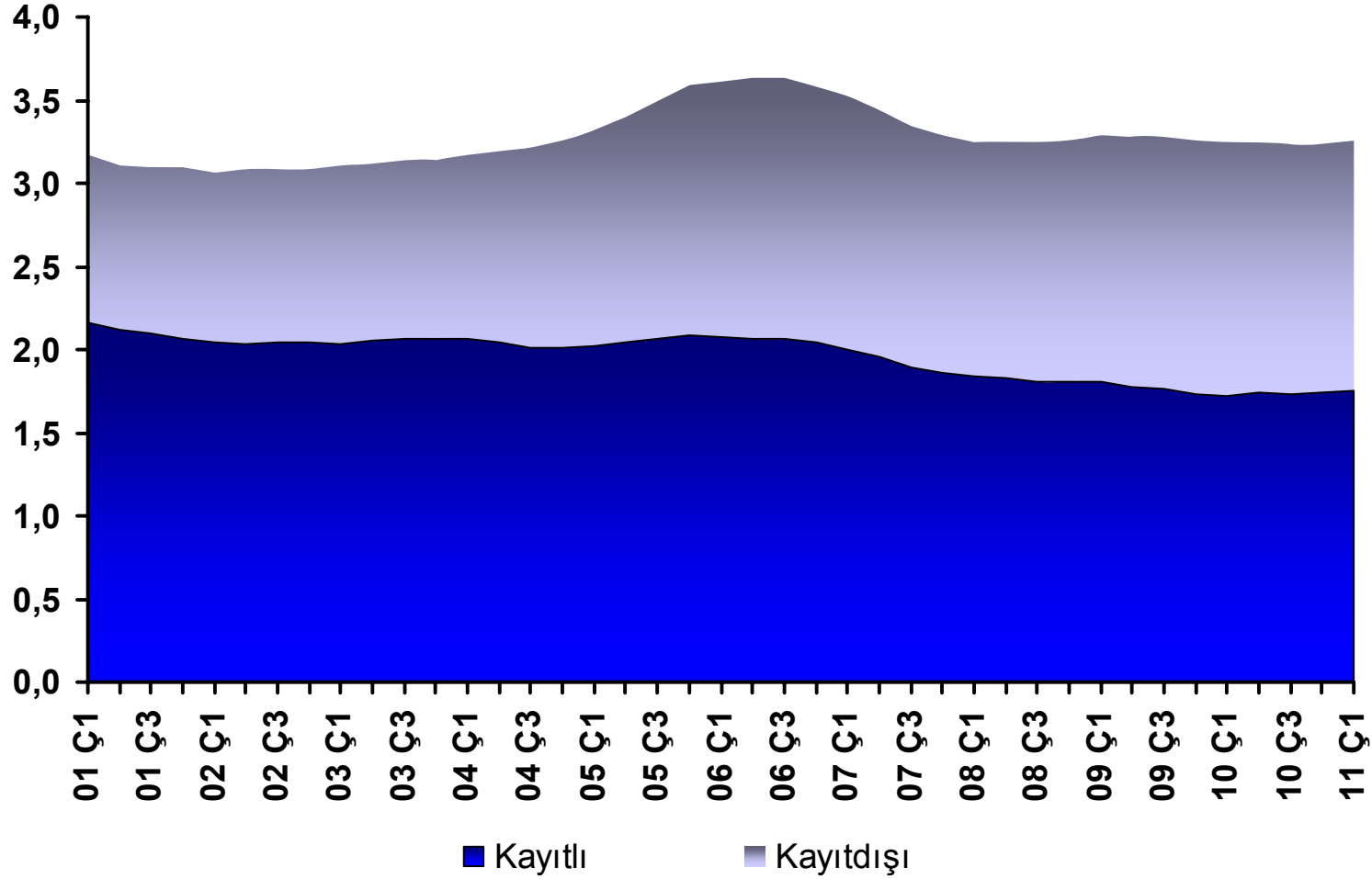

Kaynak: TÜİK

Tarım Sektörü Çalışanları

(Milyon, 4-Çeyrek Hareketli Ortalama)*

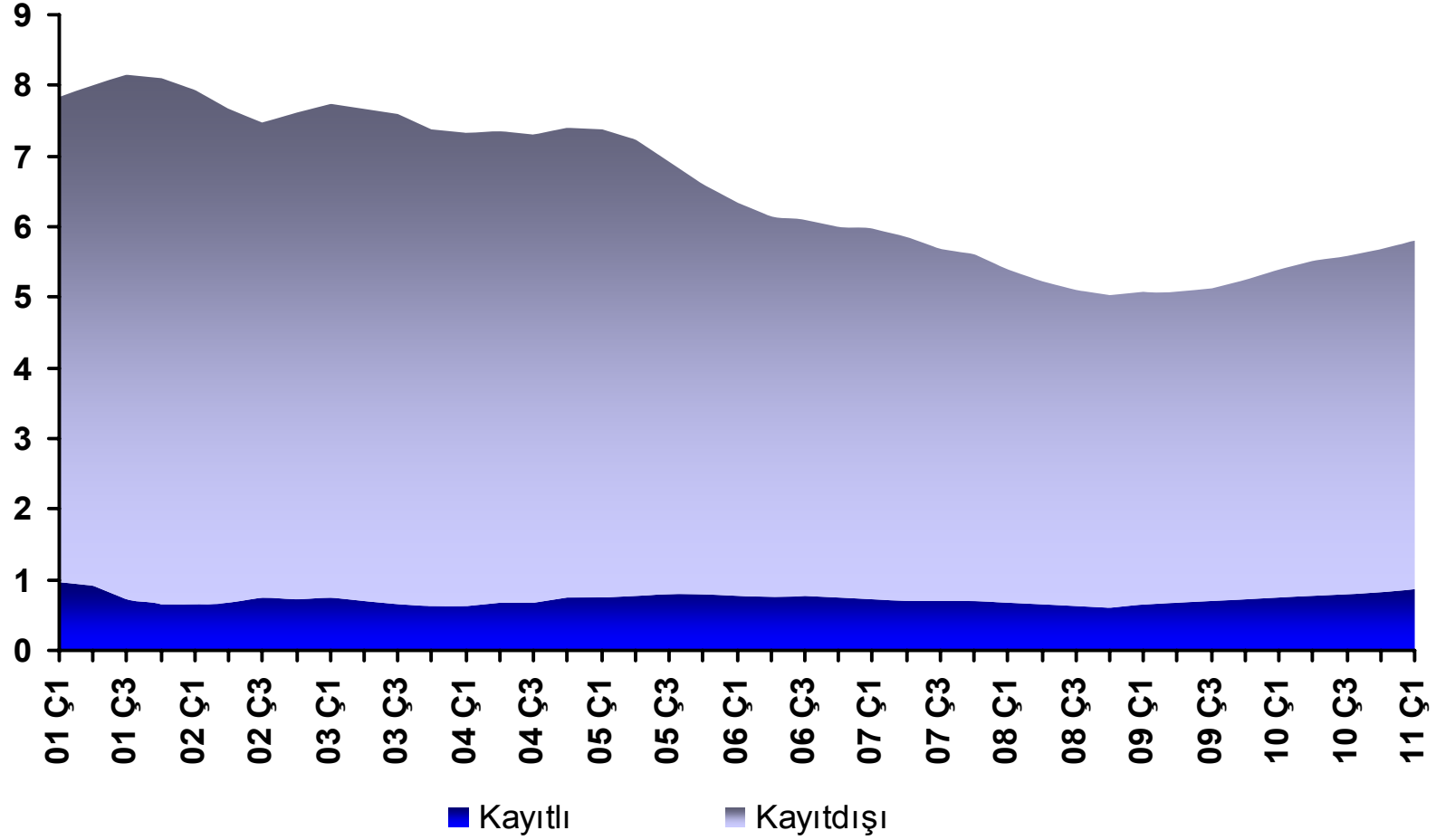

(*) 2000-2008 yılları arasında tarım, tarım dışı ayırımının yapılmasında NACE Rev.1, 2009 yılından itibaren ise NACE Rev.2 kullanılmıştır.

Kaynak: TÜİK

Eđitim Seviyesine Gore İstihdam Oranı

(Toplam, alıřma ađındaki Nfusa Oran, 4-eyrek Hareketli Ortalama)

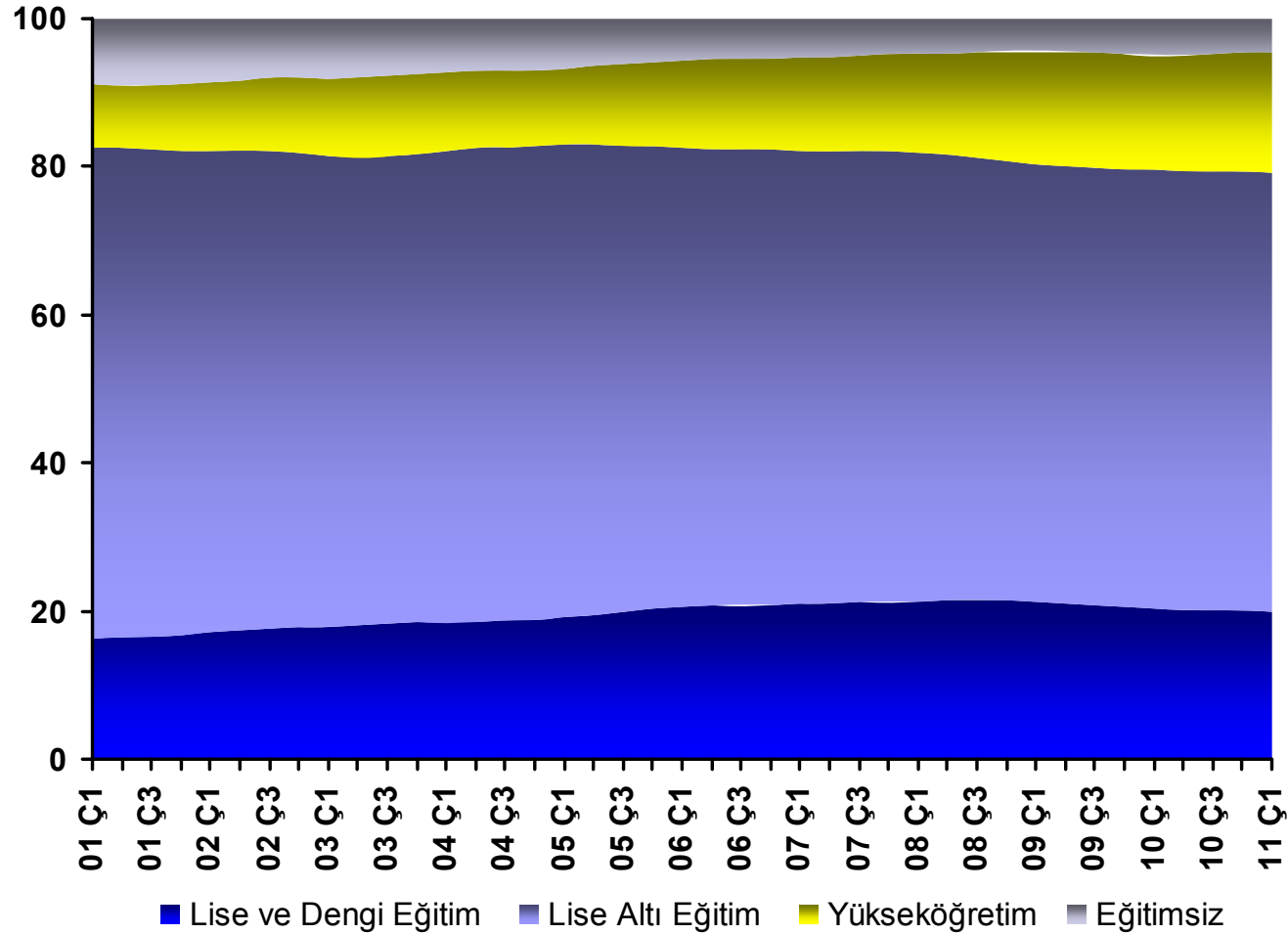

Eđitim Seviyesine Gre İstihdam Oranı

(Kadın, alıřma ađındaki Nfusa Oran, 4-eyrek Hareketli Ortalama)

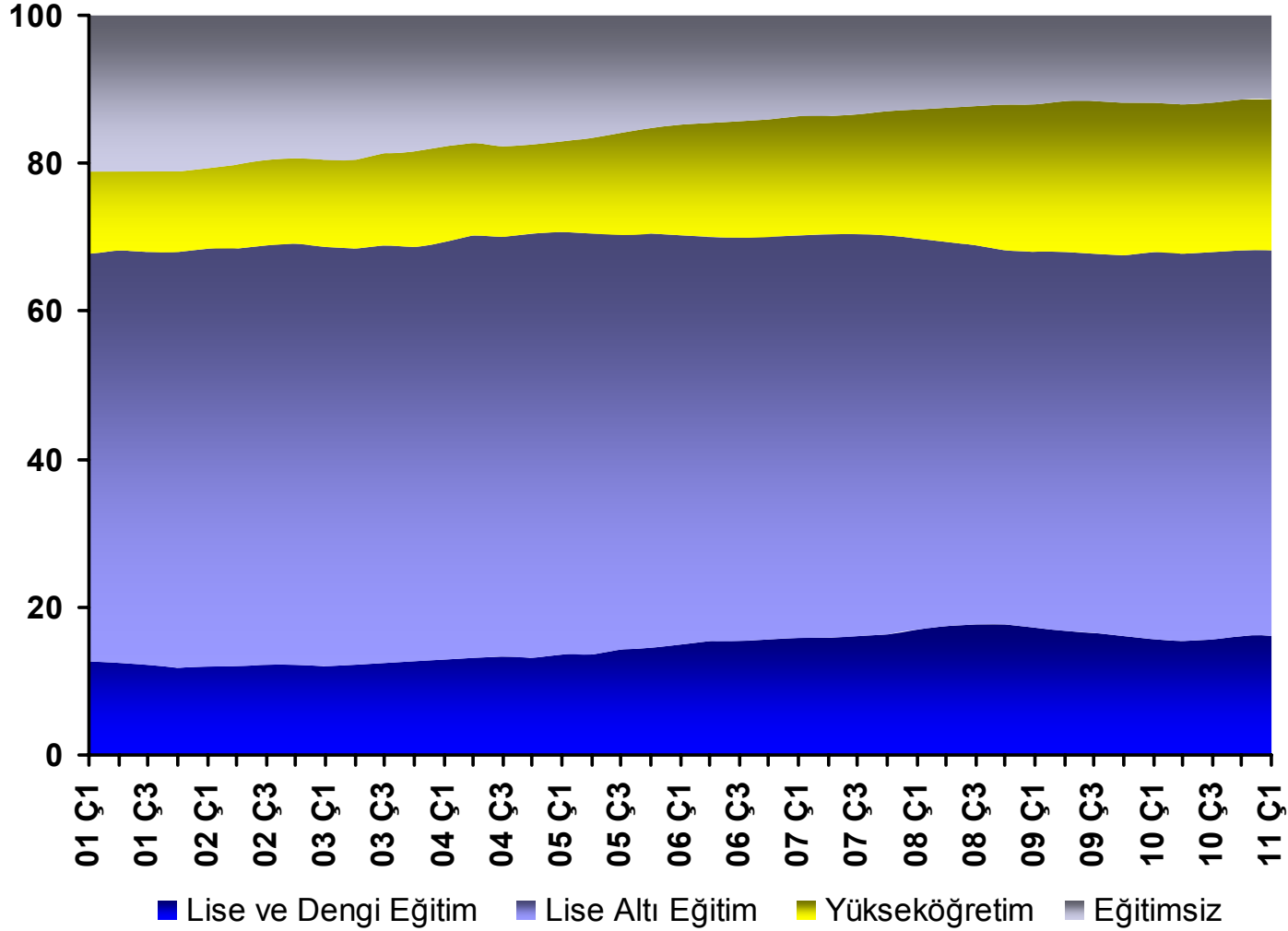

Kaynak: TİK

İşsizlik Oranı (%)

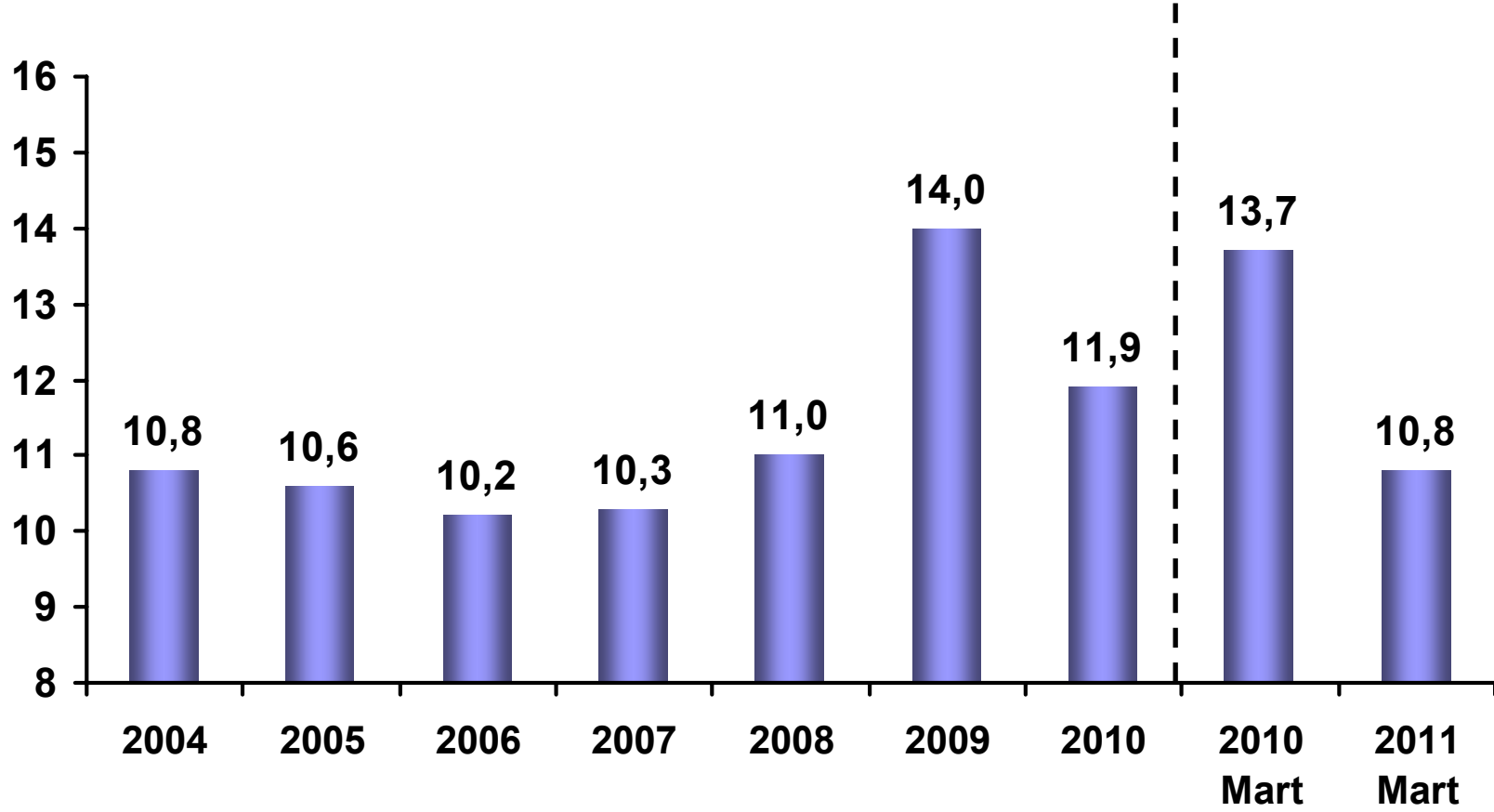

Kaynak: TÜİK

İşsizlik Oranı (Mevsimsel Düzeltilmiş, %)

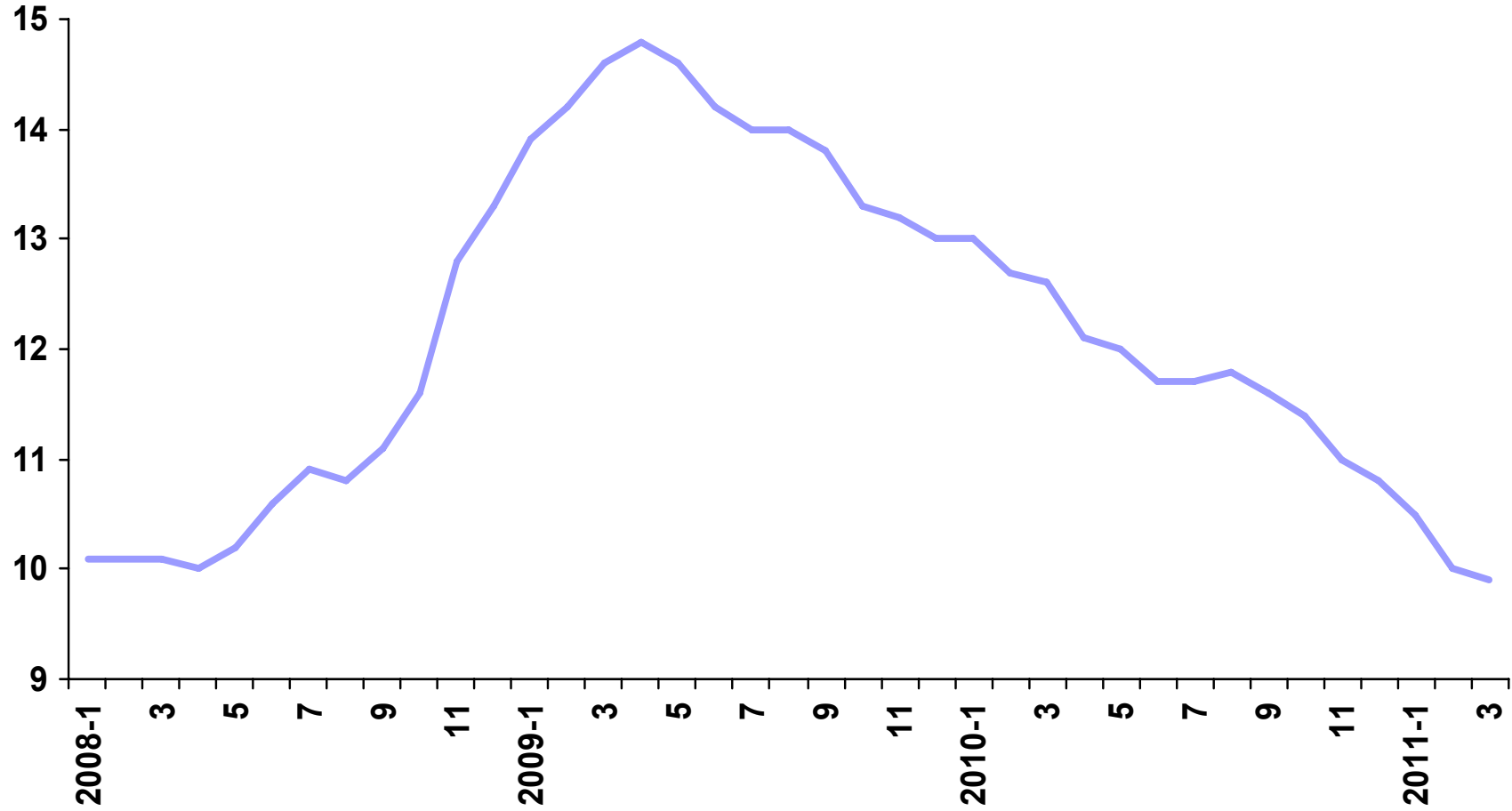



ENFLASYON

Ortalama Enflasyon Oranı (%)

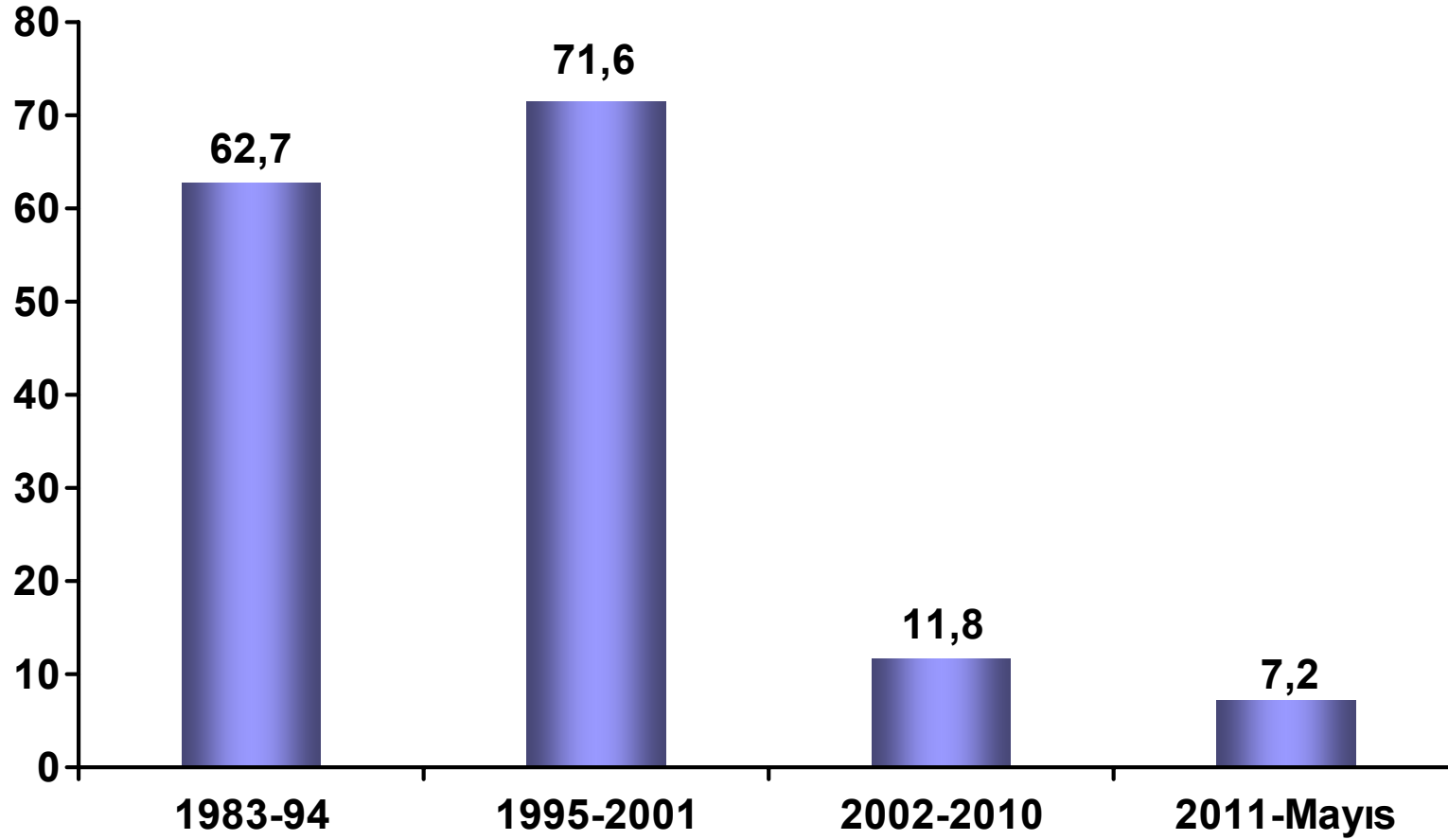

Kaynak: TÜİK, TCMB

2011-2013 Enflasyon Tahminleri (%)

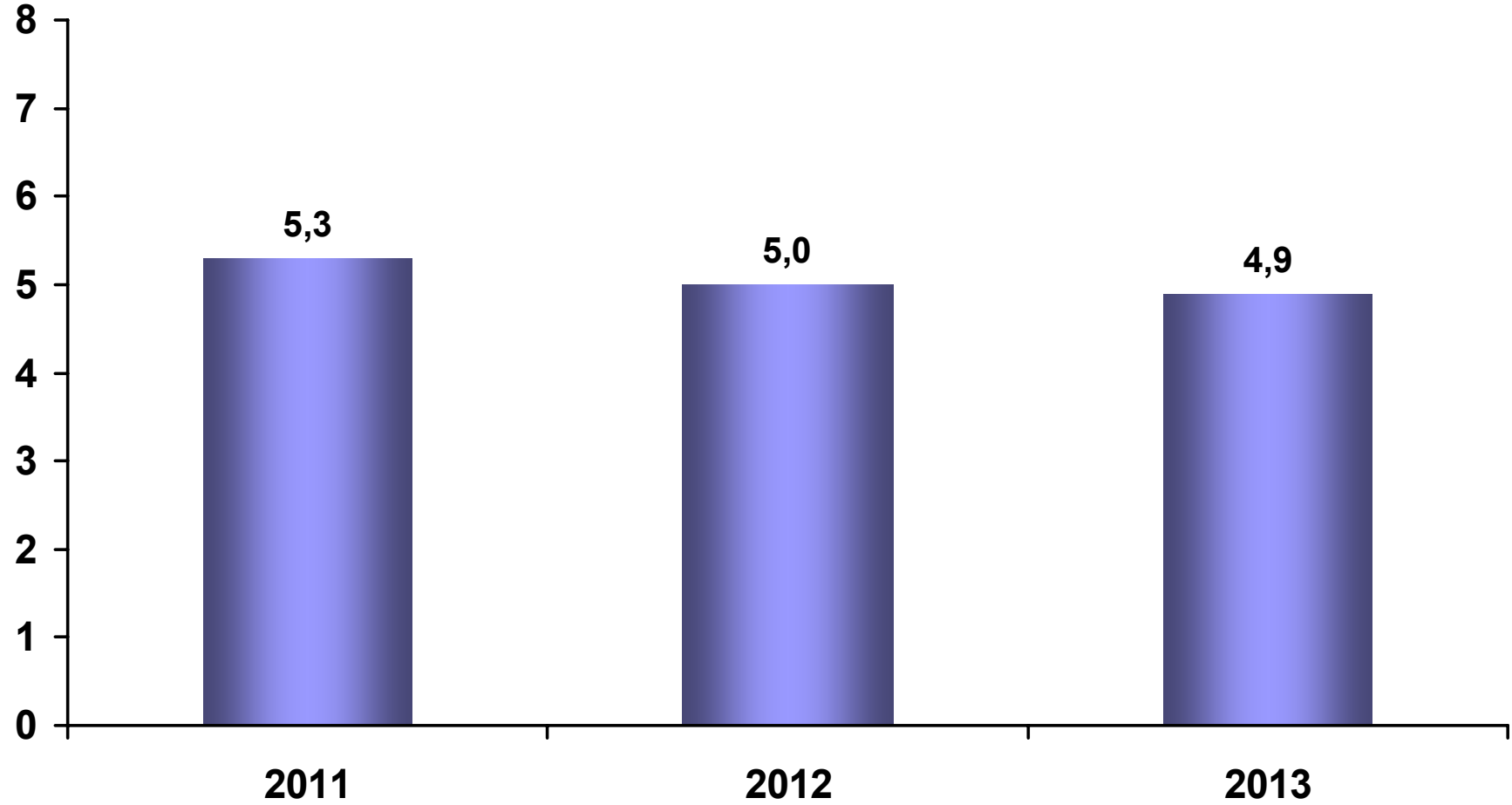

Kaynak: DPT, 2011-2013 Orta Vadeli Program, Ekim 2010

Enflasyon Gelişmeleri

Gıda, Enerji ve Çekirdek Enflasyon
(Ocak 2004 – Mayıs 2011, yıllık % değişim)

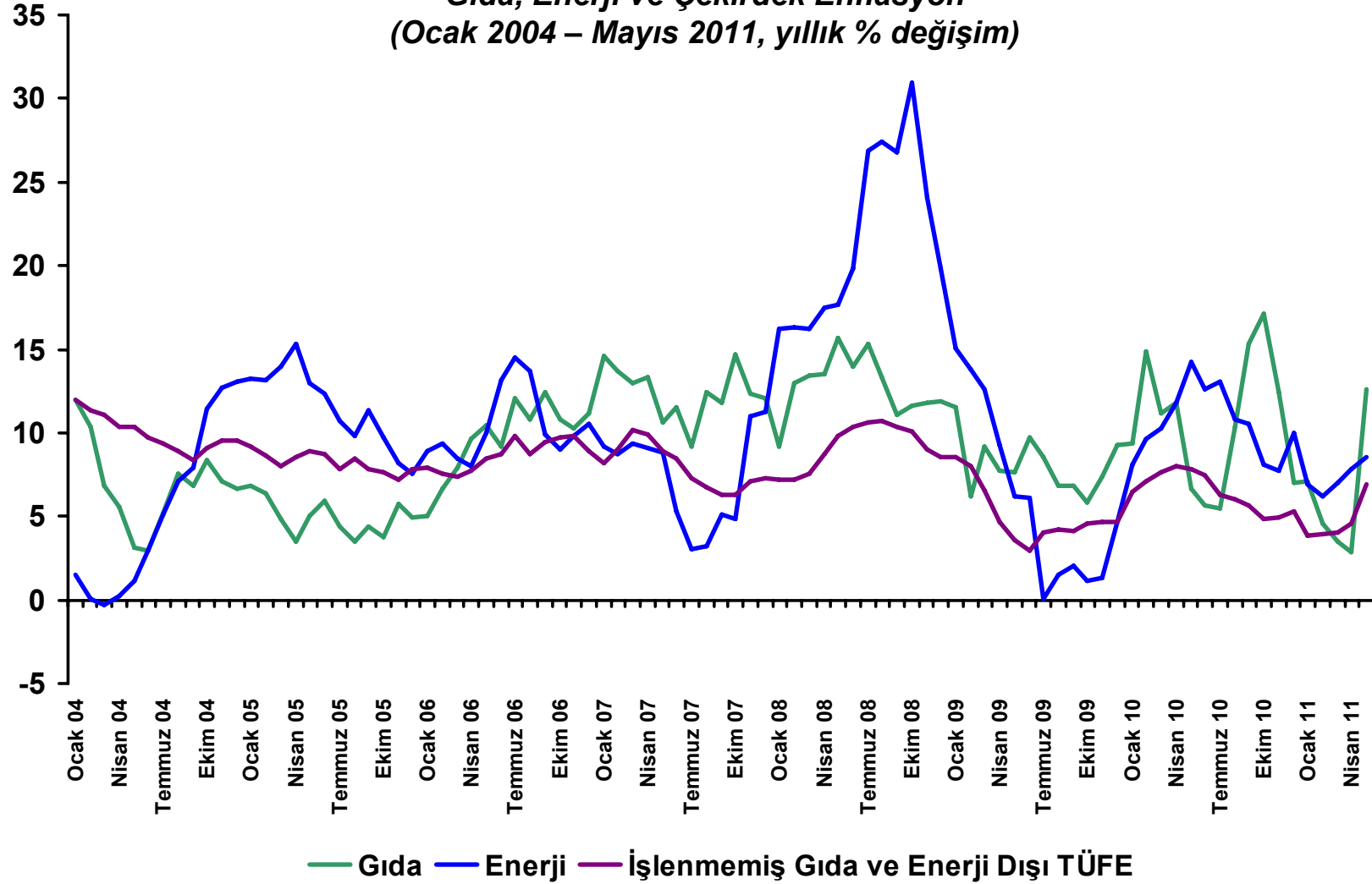

Kaynak: TÜİK, TCMB

Enflasyon Gelişmeleri

*Hizmetler ve Bazı Alt Kalemler
(Ocak 2006 – Mayıs 2011, yıllık % değişim)*

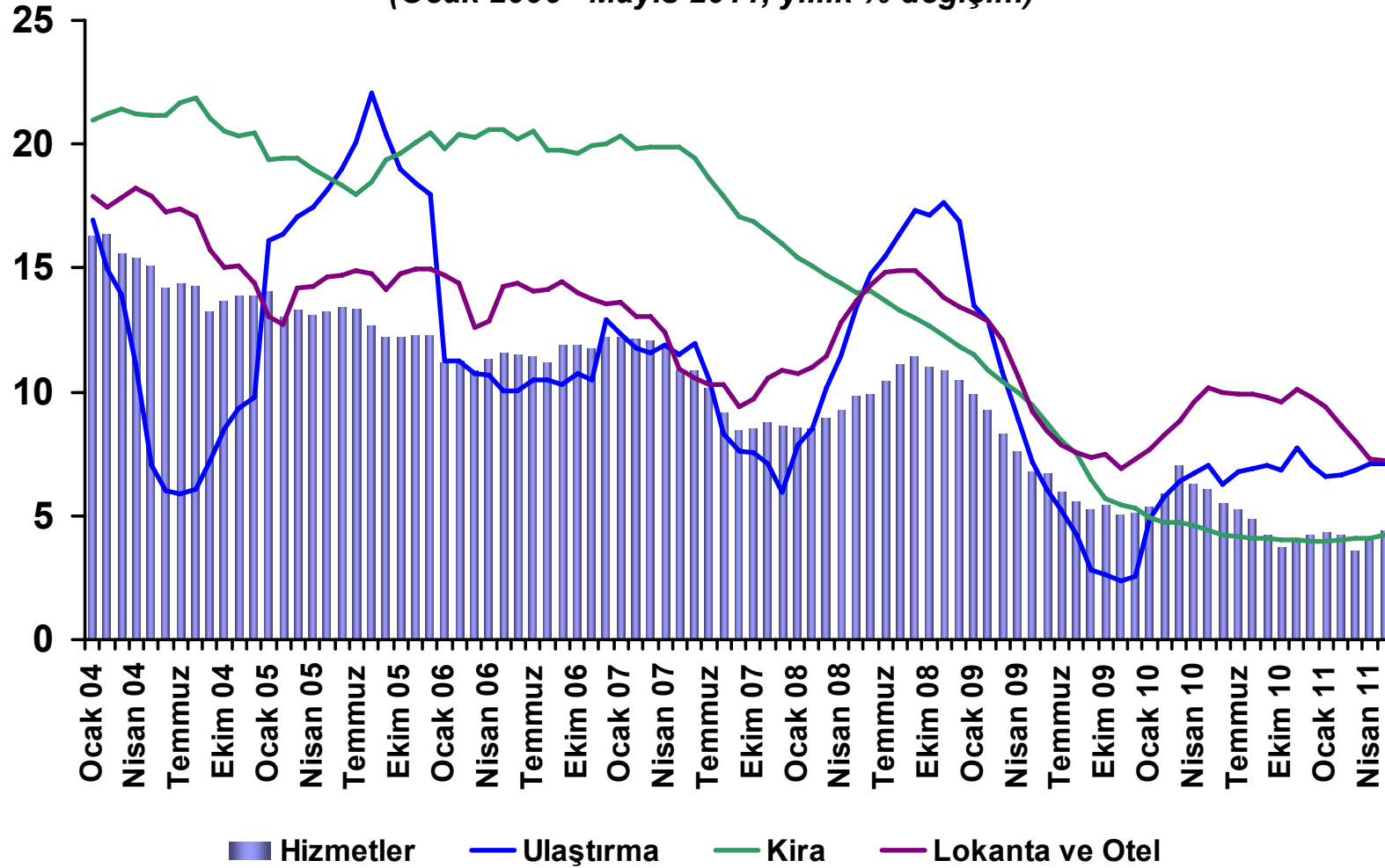

Kaynak: TÜİK, TCMB

Enflasyon - Genel Eğilim

Enflasyon Eğilimi*
(Ocak 2006 – Mayıs 2011, yıllık % değişim)

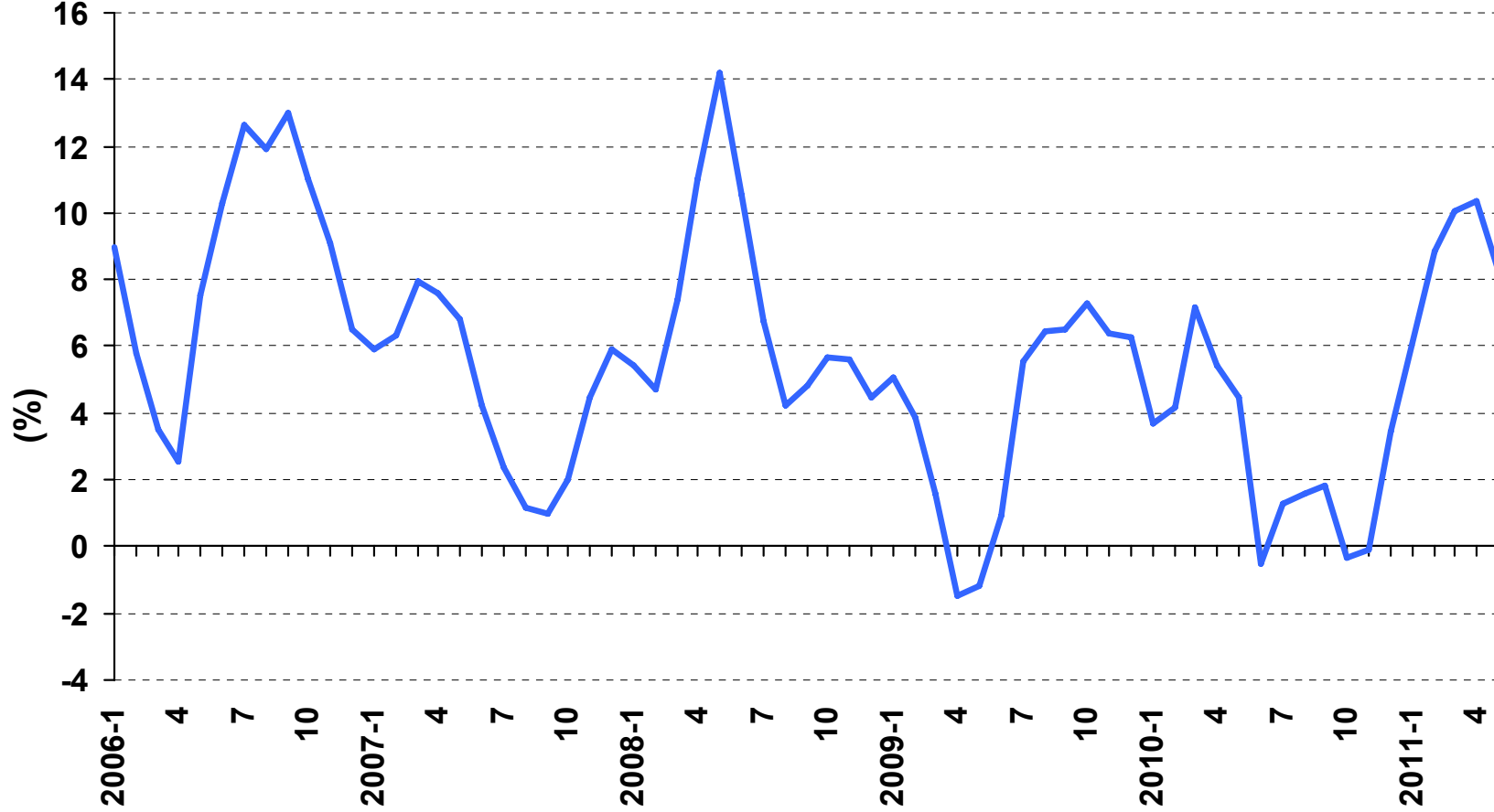

(*) Yıllıklandırılmış aylık mevsimsel düzeltilmiş ÖKTG-I endeksi (3 aylık hareketli ortalama)

Kaynak: TÜİK, TCMB

Enflasyon - Temel Bileşenleri

Enflasyonun Bileşenleri (yüzde katkı)

2004 – 2010 Ortalaması

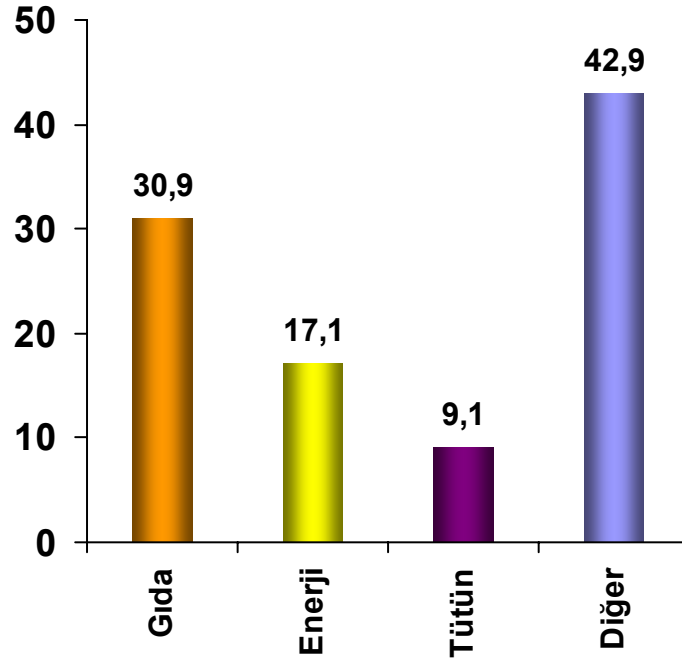

Mayıs 2011

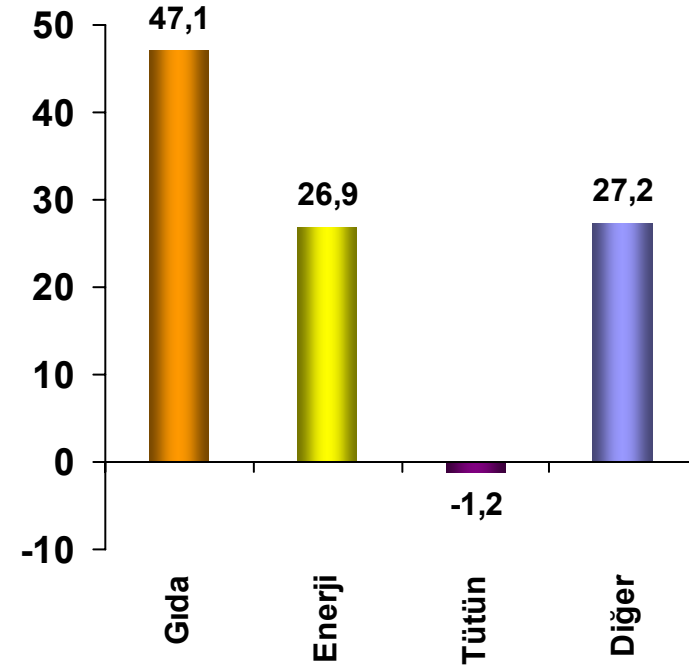

Kaynak: TÜİK, Hazine Müsteşarlığı

Enflasyon ve Enflasyon Beklentileri* (Yıllık % Değişim)

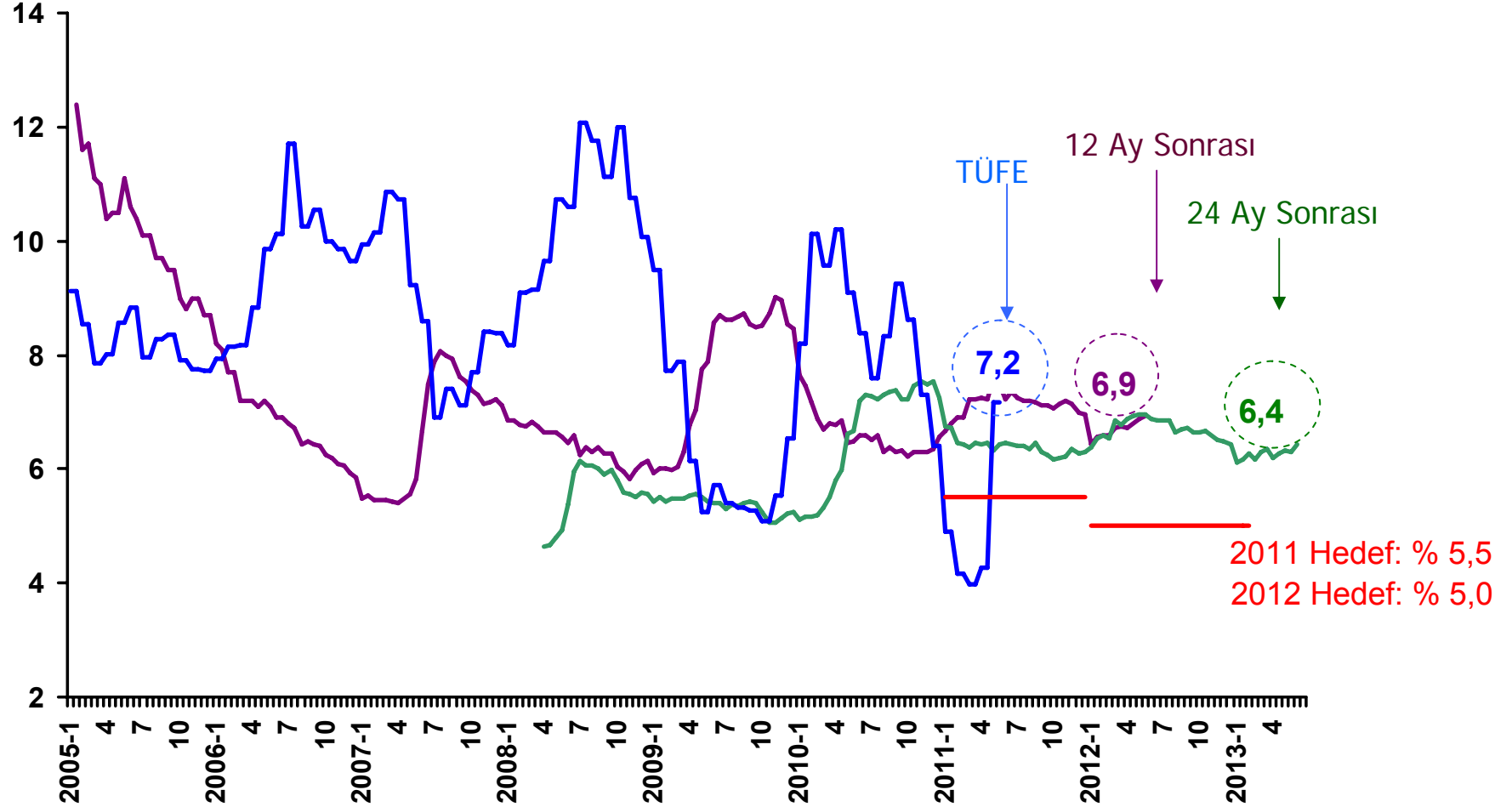

(*) TCMB Beklenti Anketi Haziran 1. Dönem

Kaynak: TÜİK, TCMB

Yıllık Enflasyon Oranı ve Beklentiler (%)

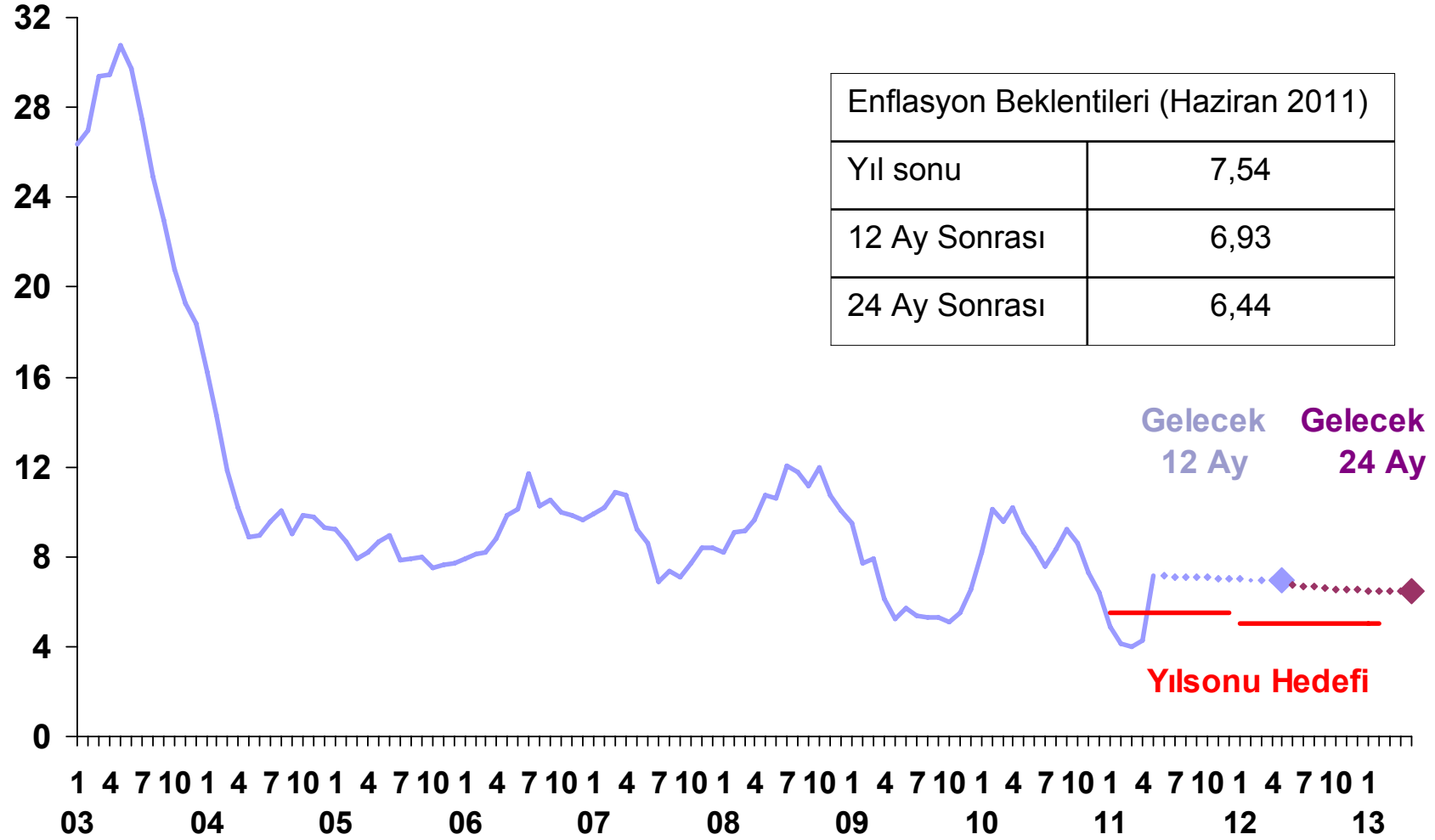

Kaynak: TCMB Beklenti Anketi

Seçilmiş Ürünlerin Uluslararası Fiyat Endeksleri (2002=100)

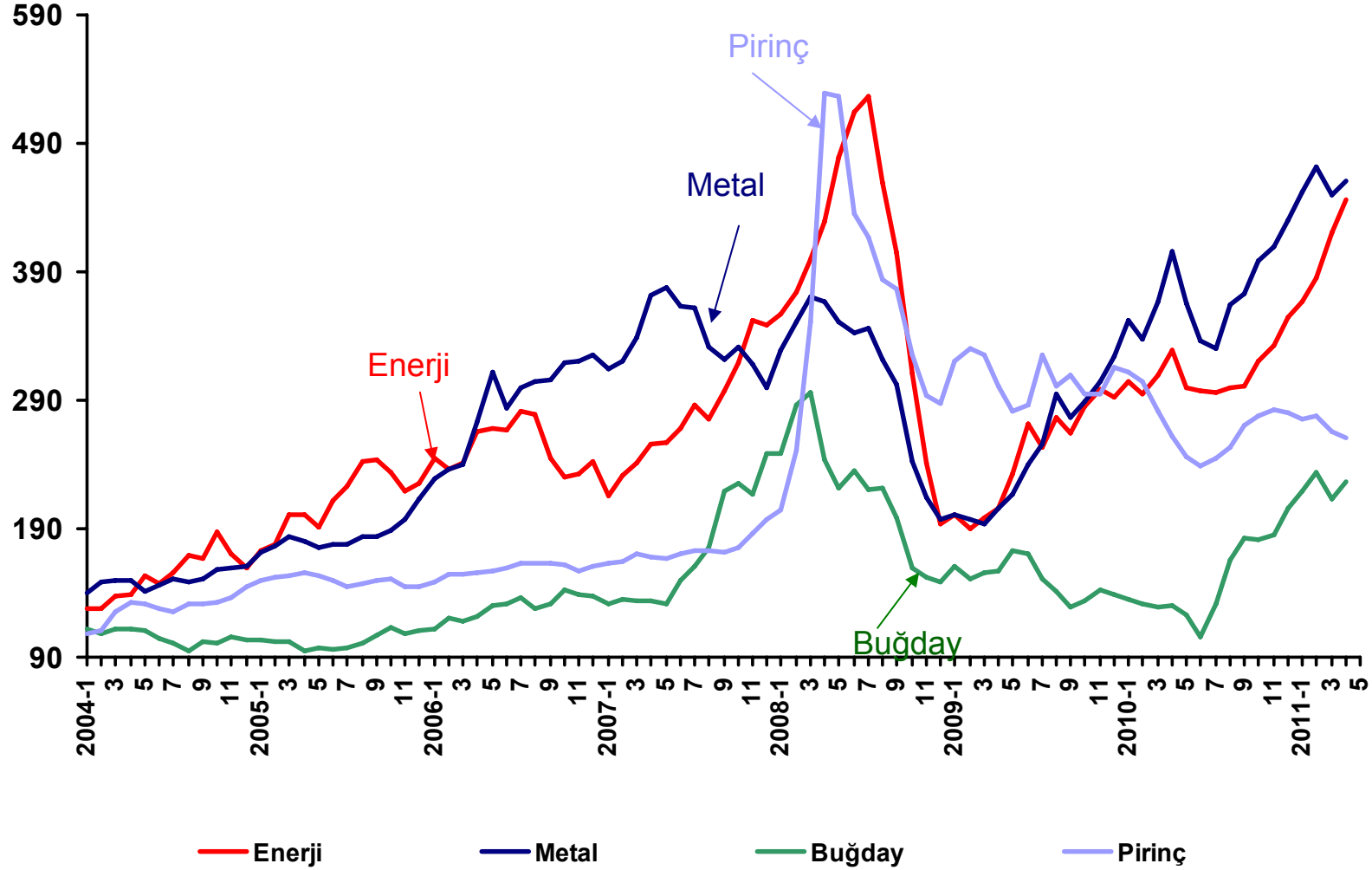

Kaynak: IMF

Dünyada Enflasyon Gelişmeleri

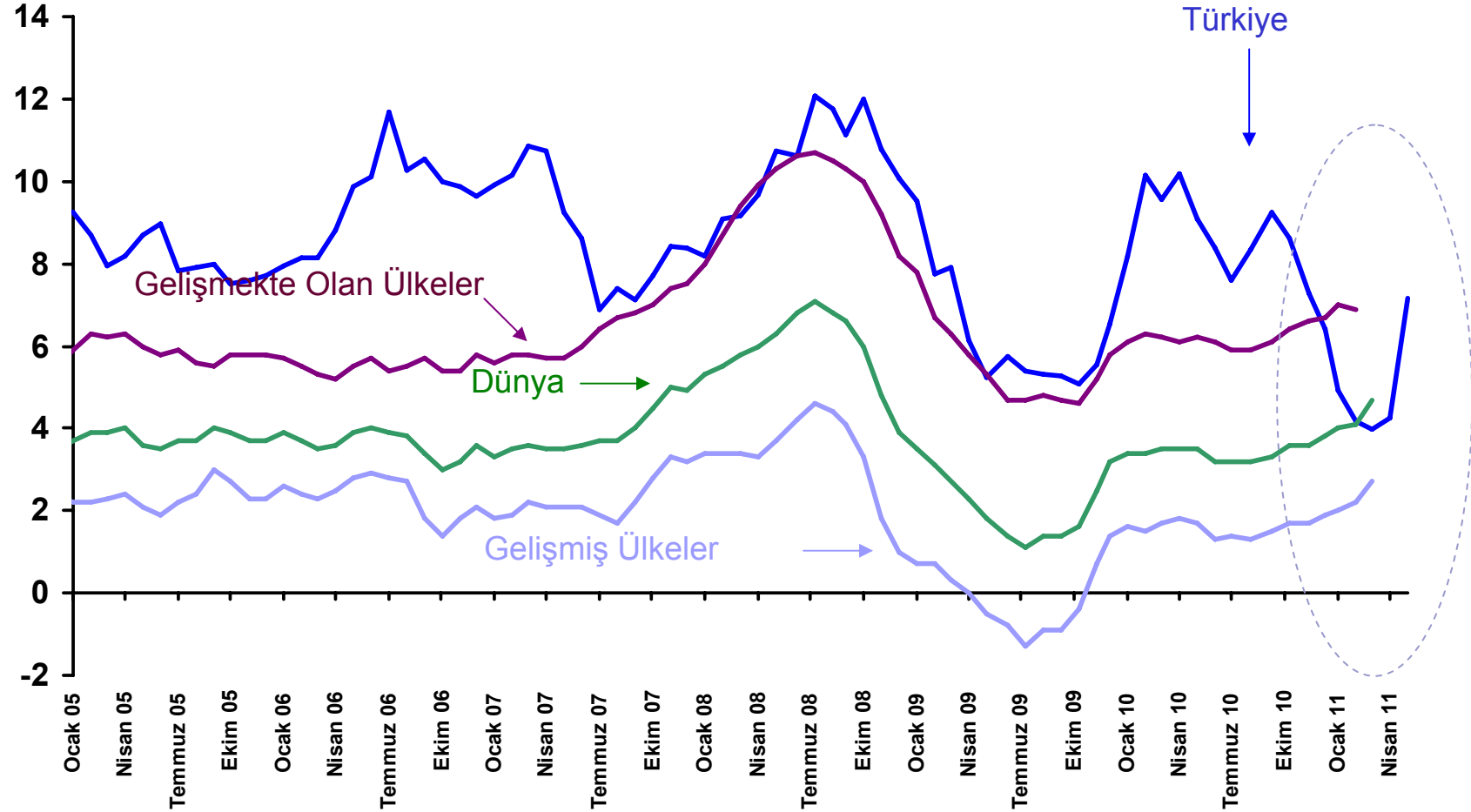

Kaynak: IMF

Türkiye'nin Enflasyon Sıralamasında Dünyadaki Yeri

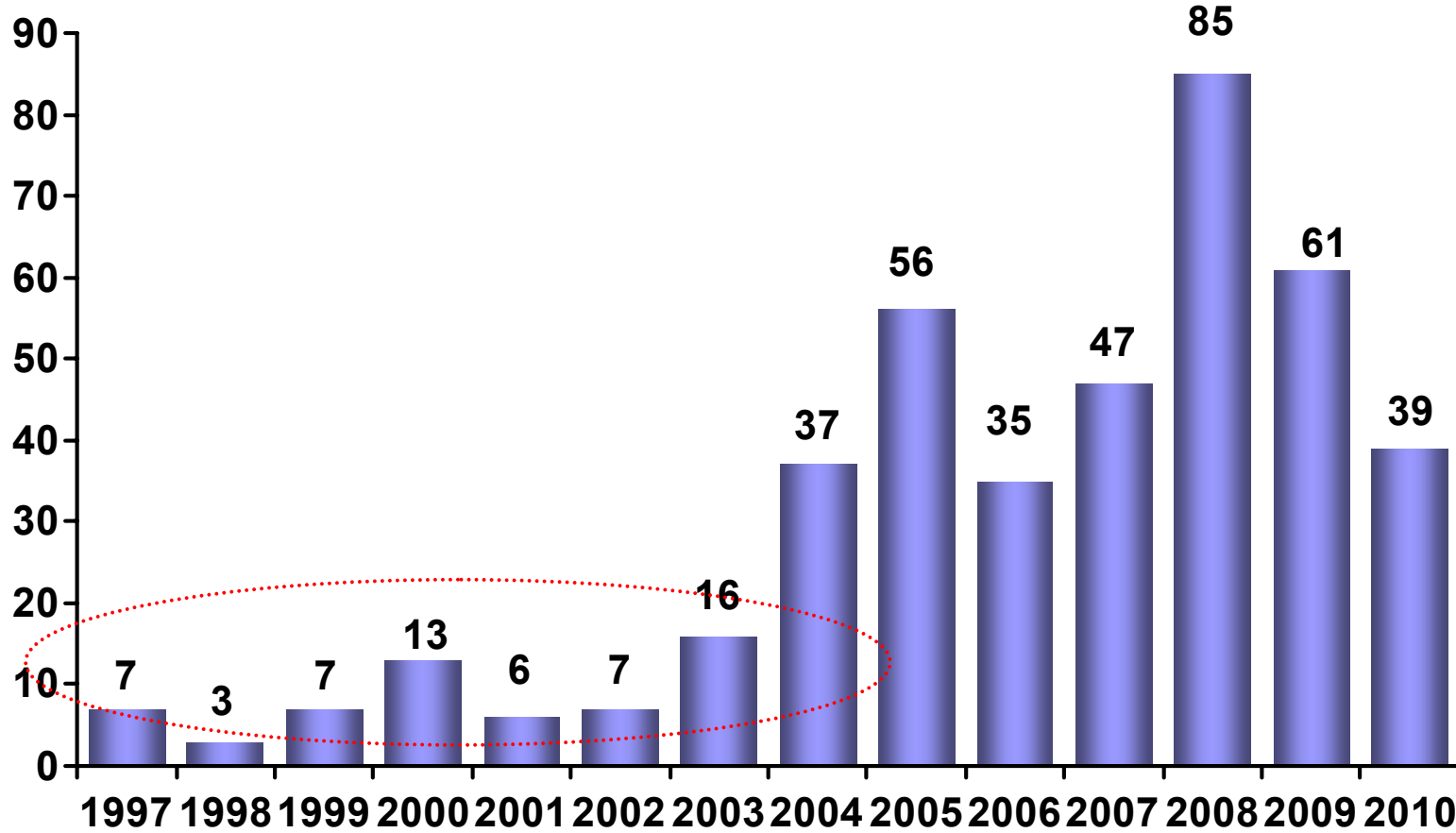

Toplam ülke sayısı 102 olup sıralama büyükten küçüğe doğrudur.

Kaynak: TÜİK, Economist Intelligence Unit



DIŐ TİCARET ve ÖDEMELER DENGESİ

Yıllık İhracat (Milyar Dolar)

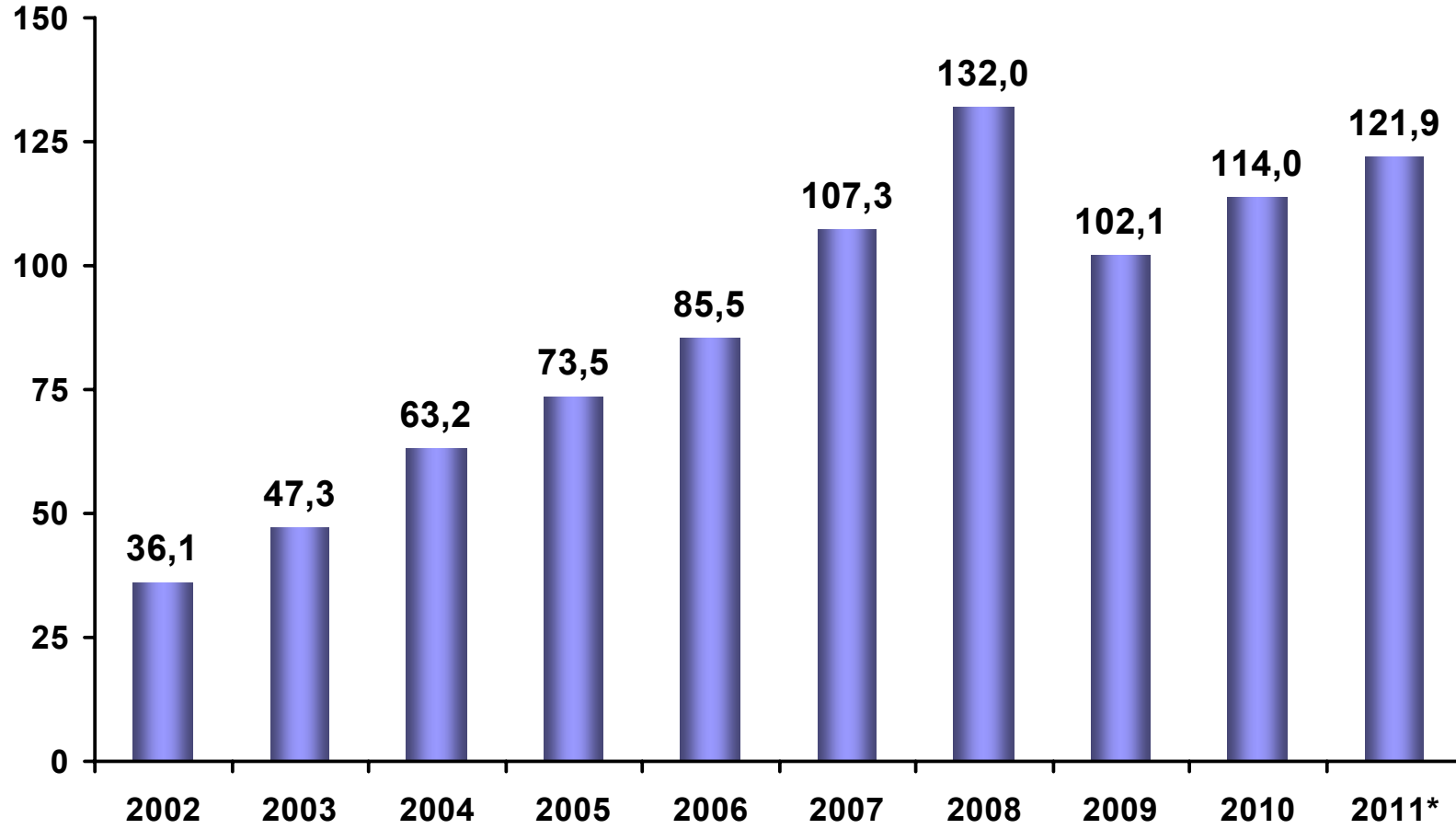

(*) 2011 Nisan İtibarıyla Yıllıklandırılmış

Kaynak: TÜİK

Yıllık İthalat (Milyar Dolar)

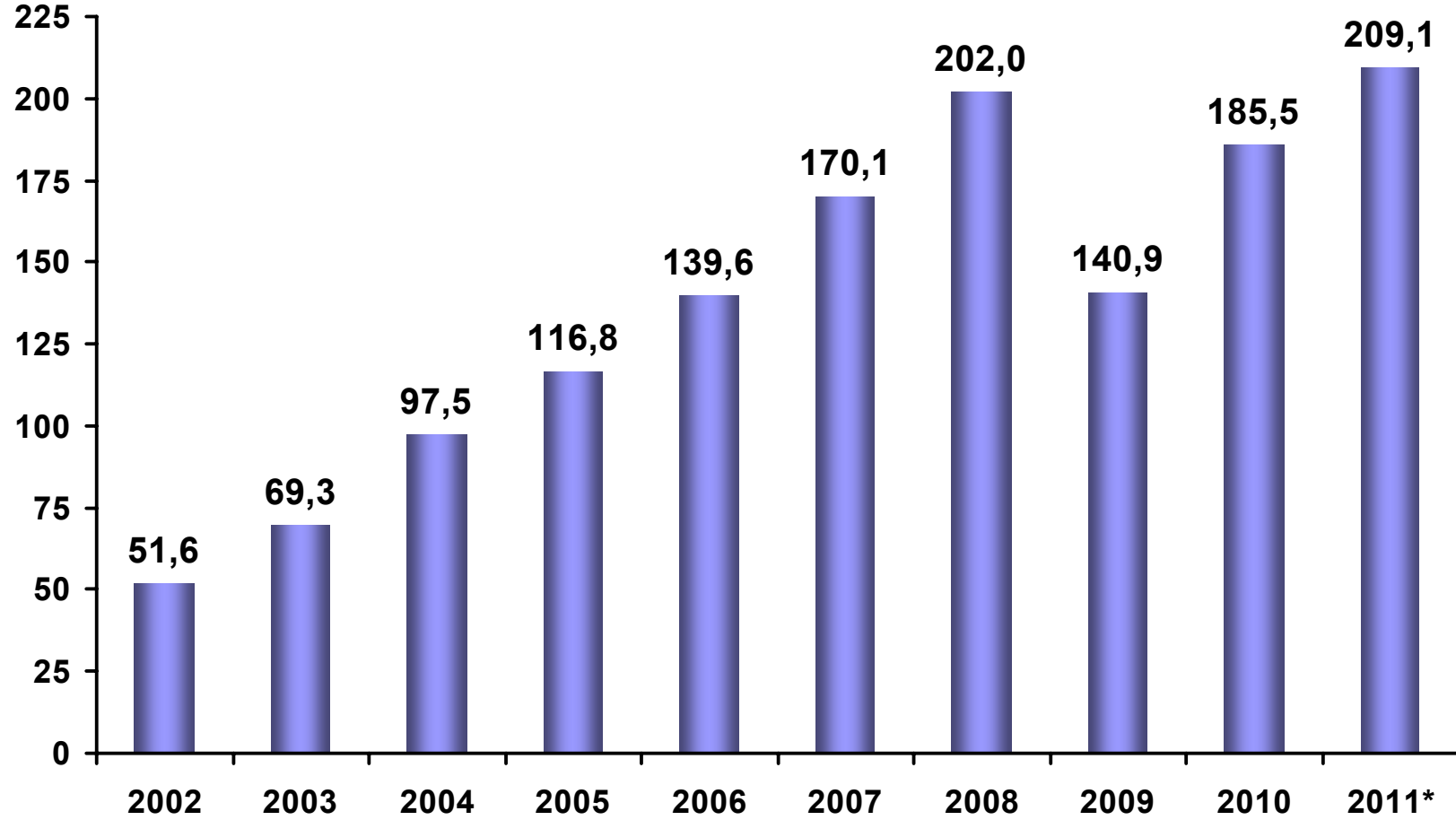

(*) 2011 Nisan İtibarıyla Yıllıklandırılmış

Kaynak: TÜİK

İhracat ve İthalat Büyüme Oranları

(Bir Önceki Yılın Aynı Ayına Göre Yıllıklandırılmış Yüzde Değişim)

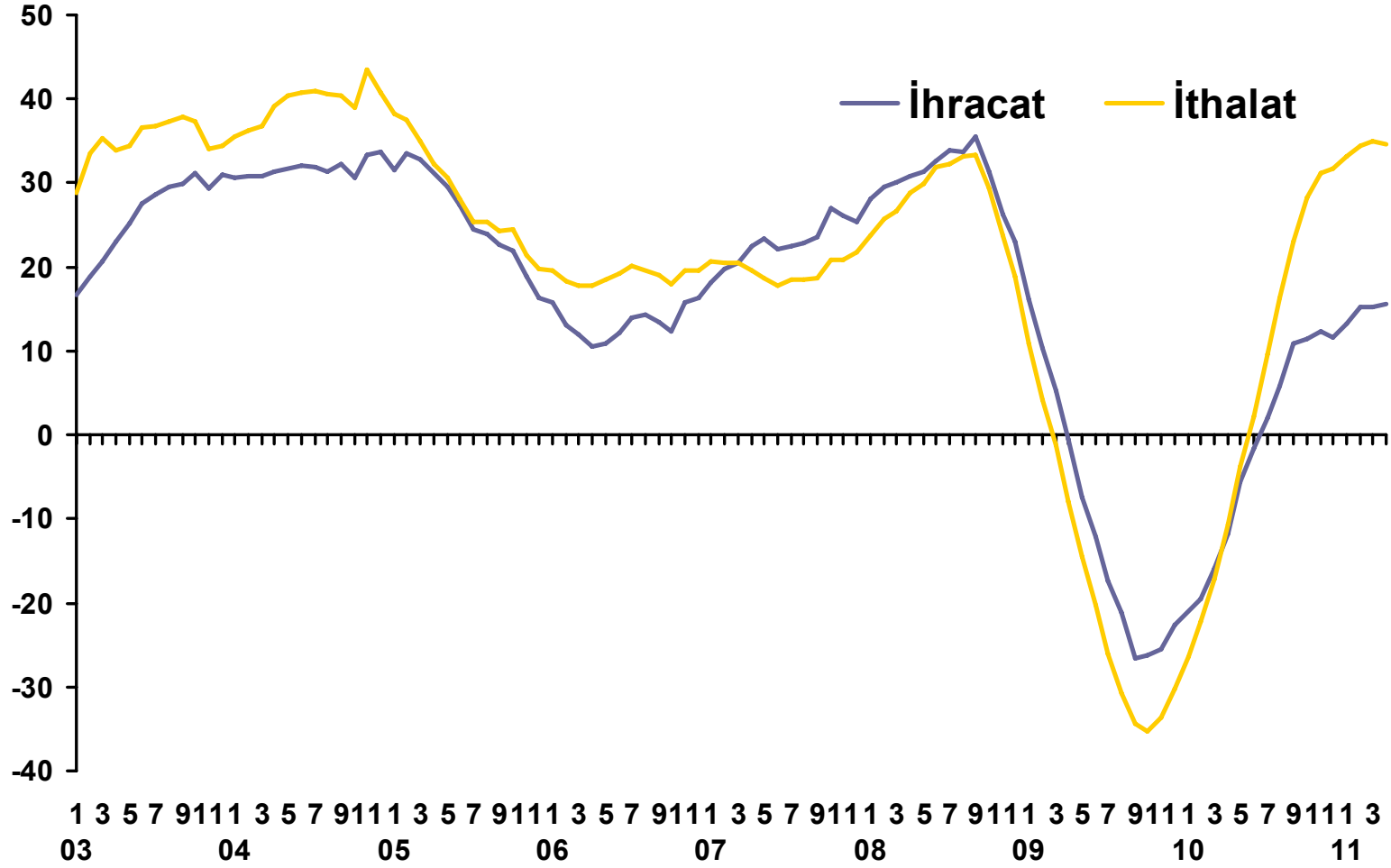

Kaynak: TÜİK

AB Ülkeleri ve Türkiye’de İhracat (2001=100)

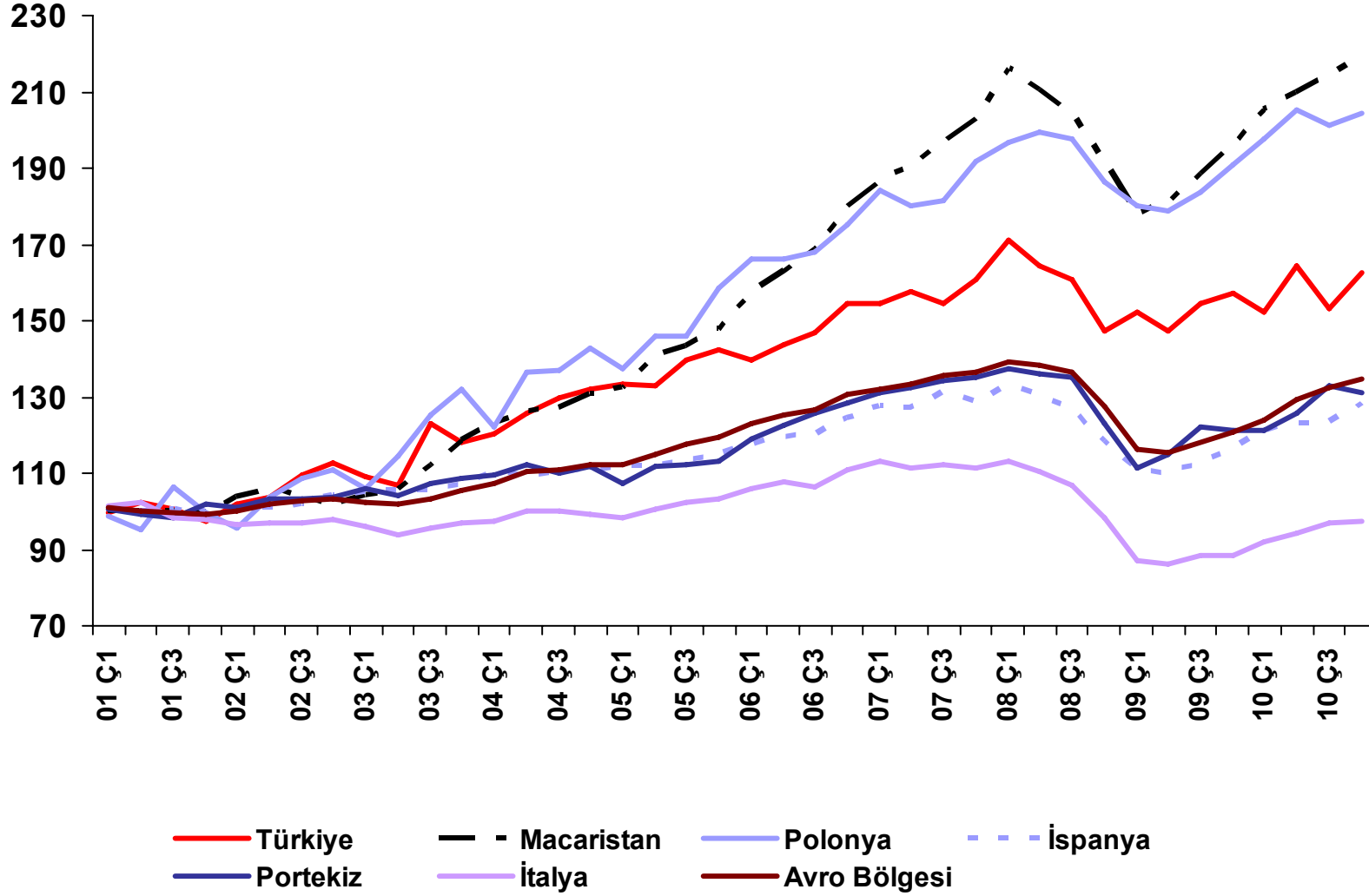

İhracat Performansı (Yıllık Ortalama Değişim, 2001-2010)

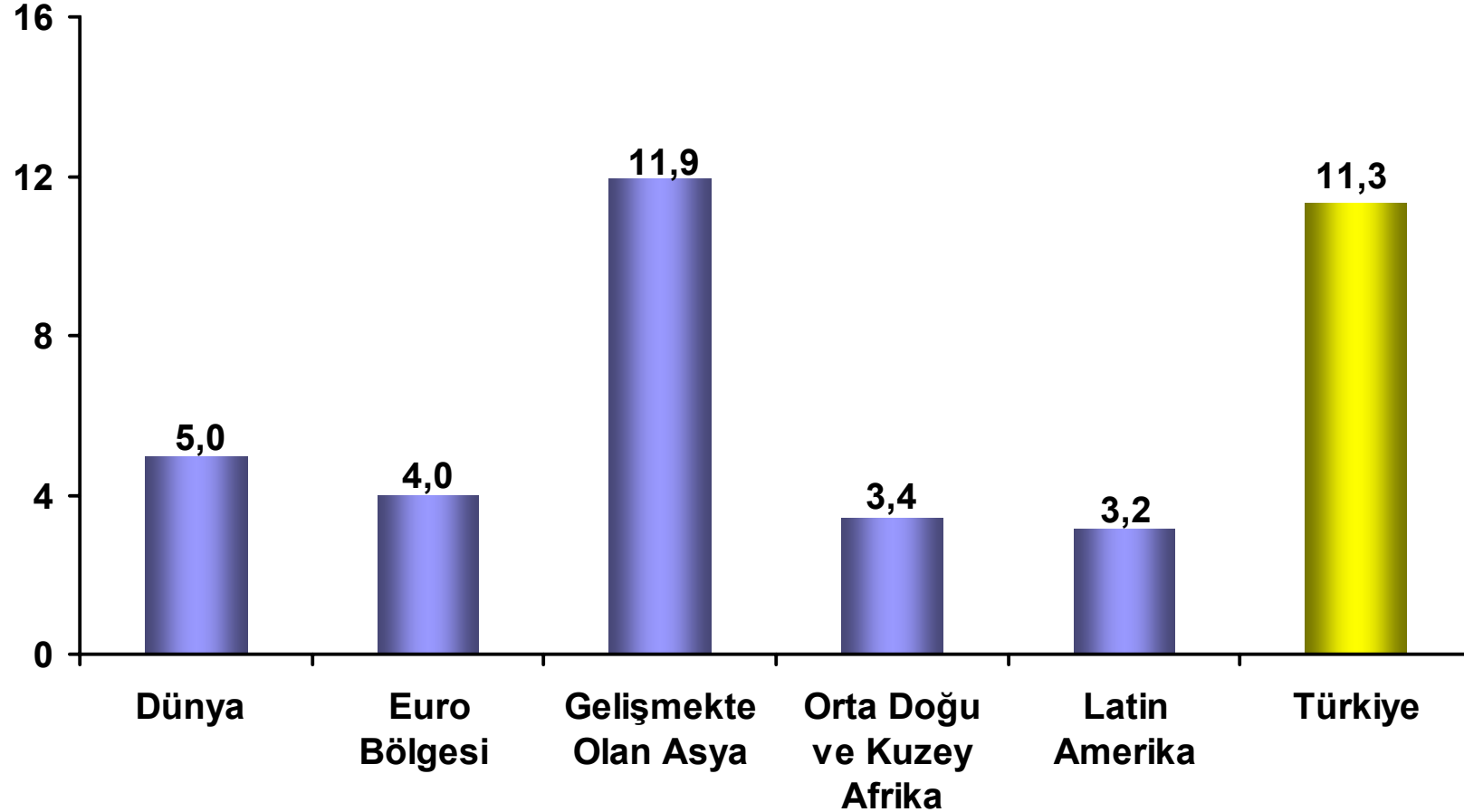

Kaynak: TÜİK, IMF Dünya Ekonomik Görünümü Nisan 2011

İhracat Hedefleri (FOB, Milyar Dolar)

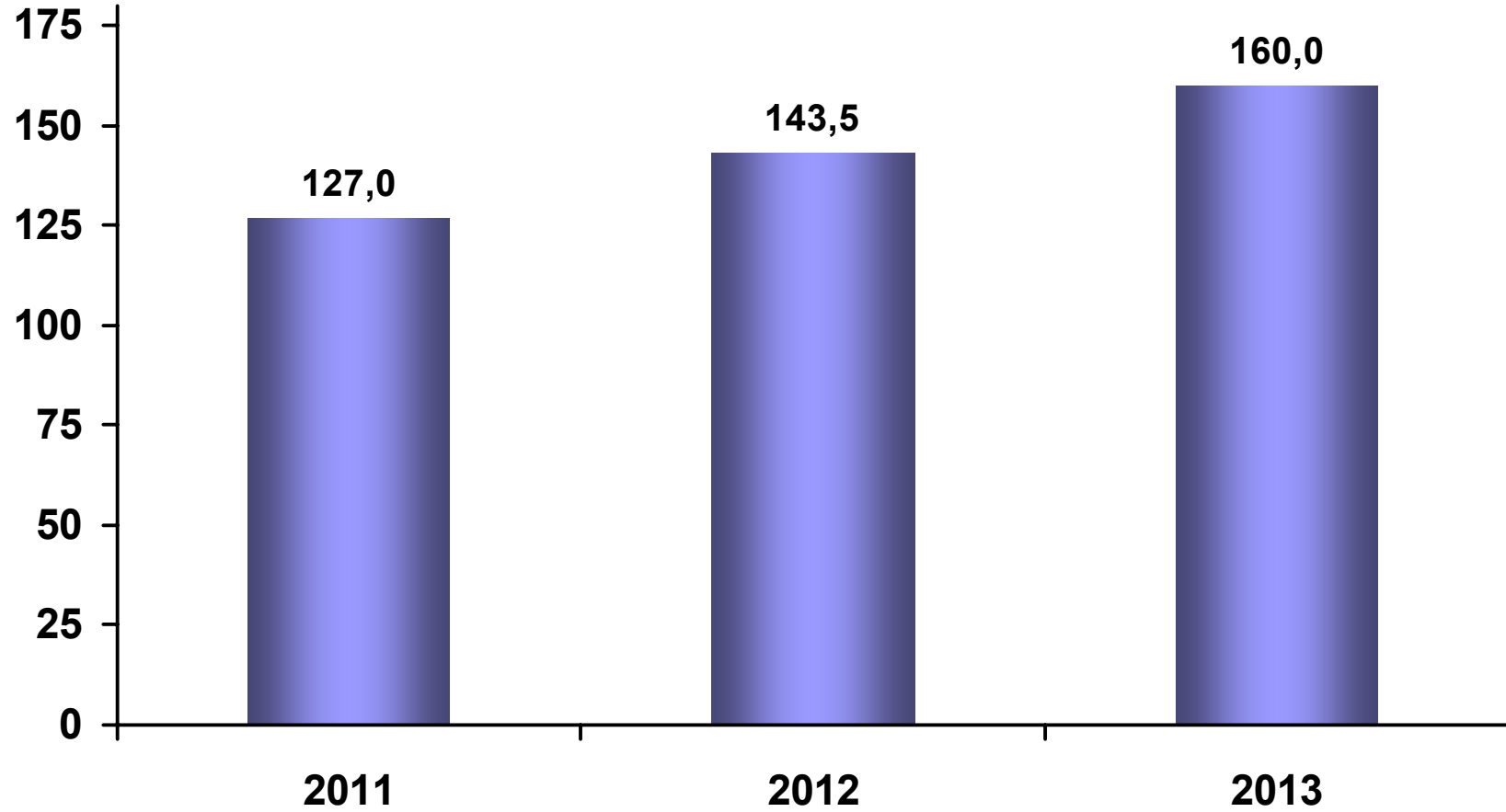

Kaynak: DPT, 2011-2013 Orta Vadeli Program, Ekim 2010

İthalat (% GSYH)

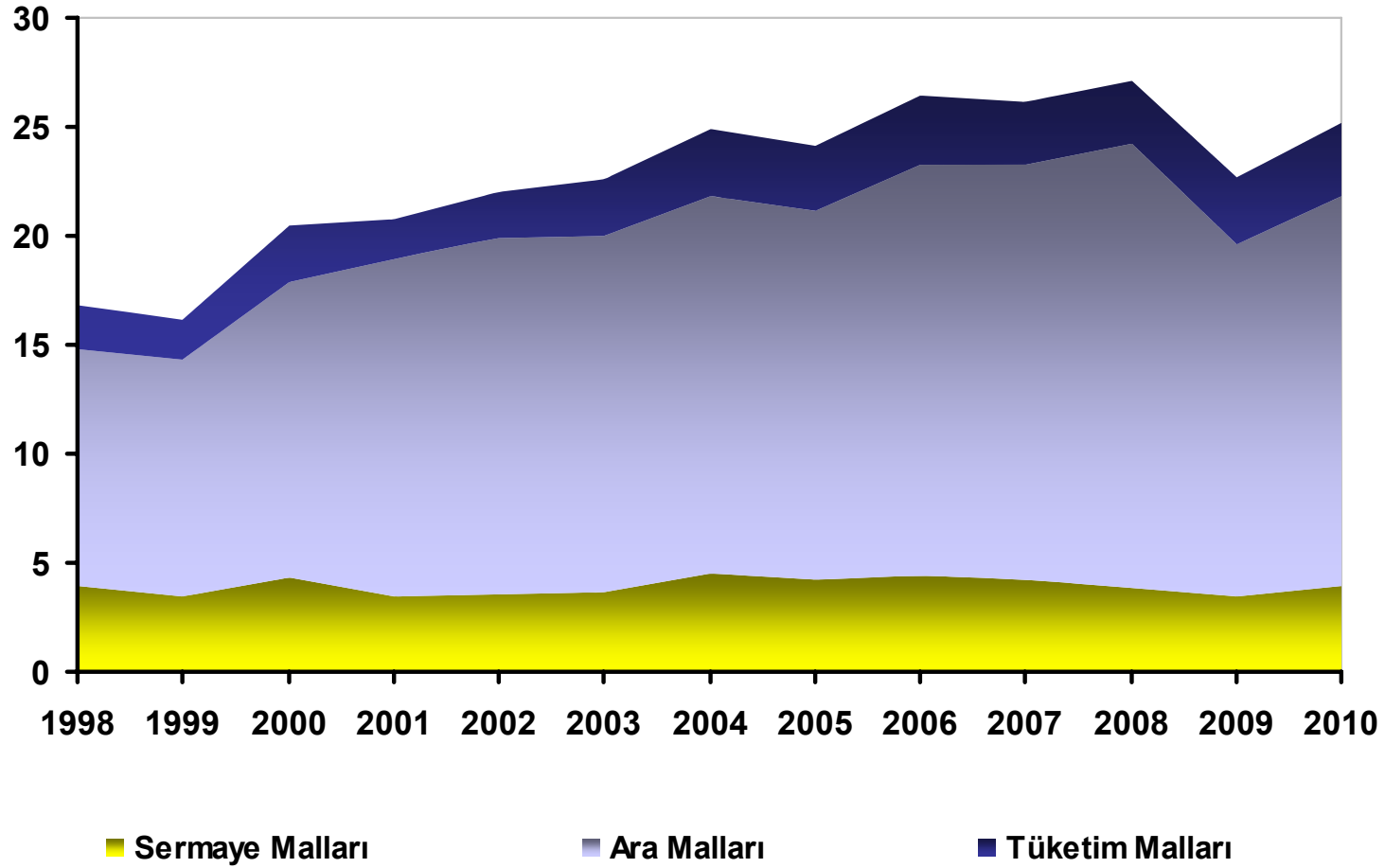

Kaynak: TÜİK

Brent Petrol Fiyatı (ABD Doları, varil)

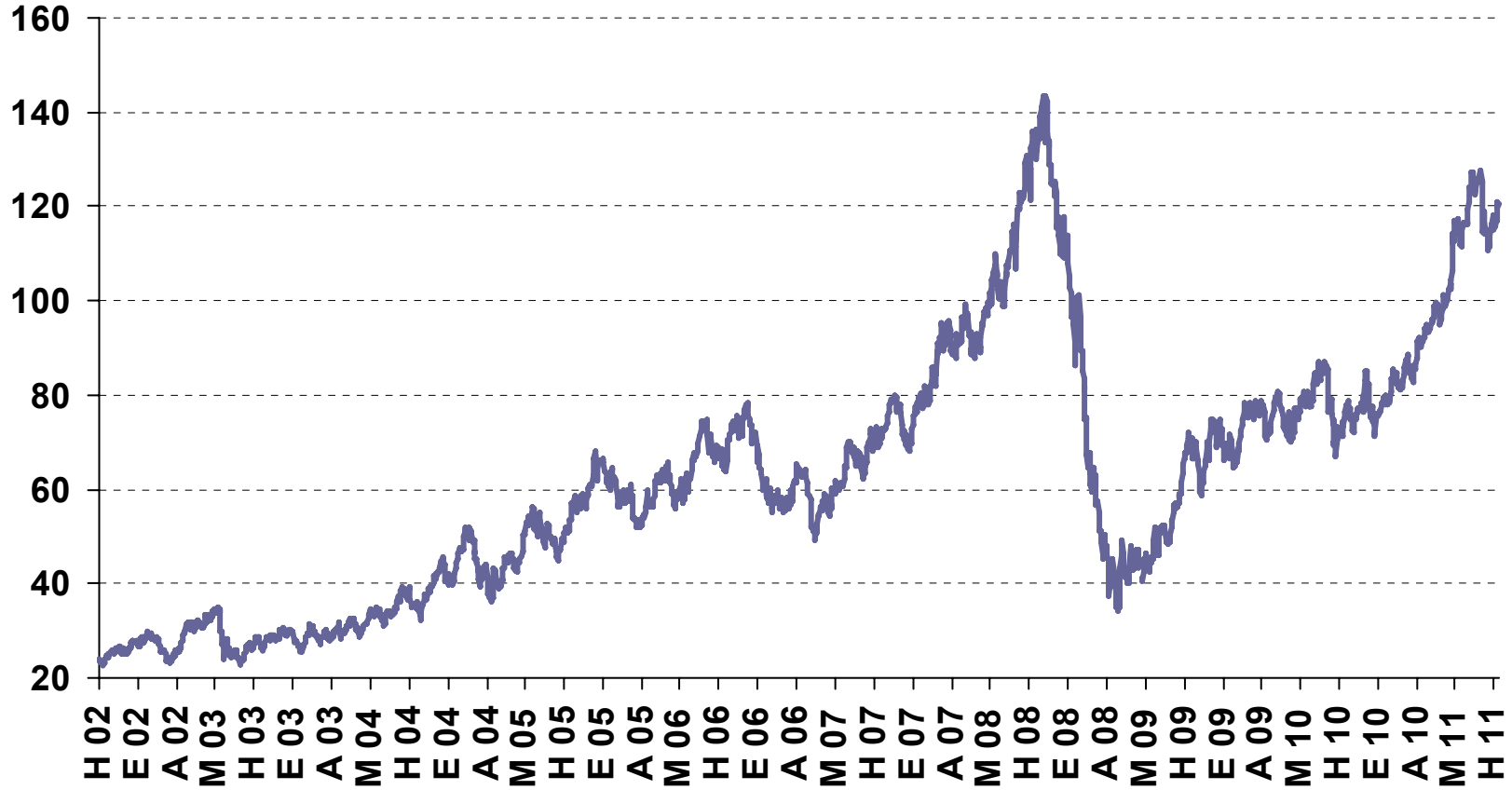

Kaynak: Reuters

Enerji Fiyatlarının Enerji İthalatına Etkisi (Milyar Dolar)

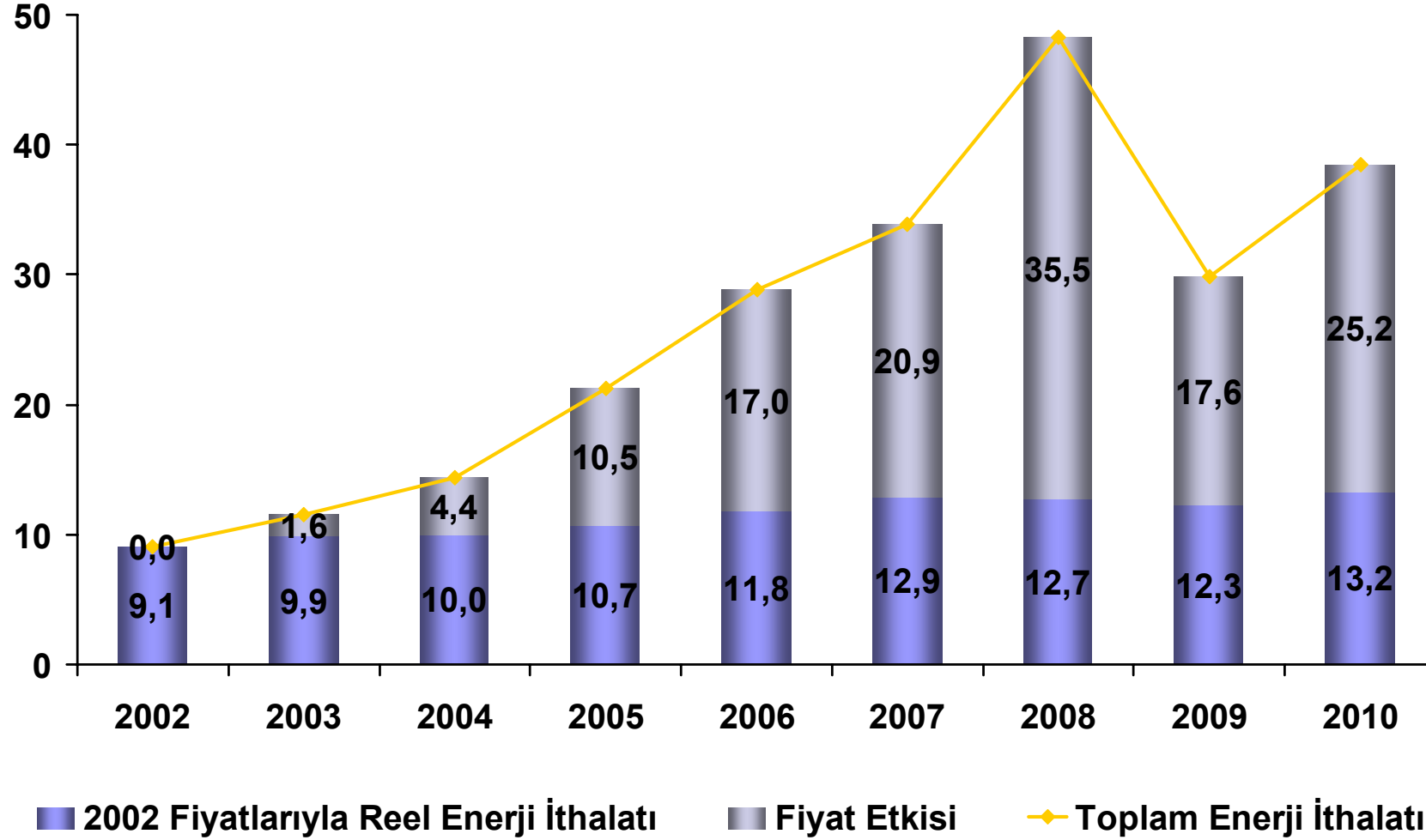

Kaynak: TÜİK, Hazine Müsteşarlığı

Makine ve Teçhizat İthalatı (Milyar Dolar)

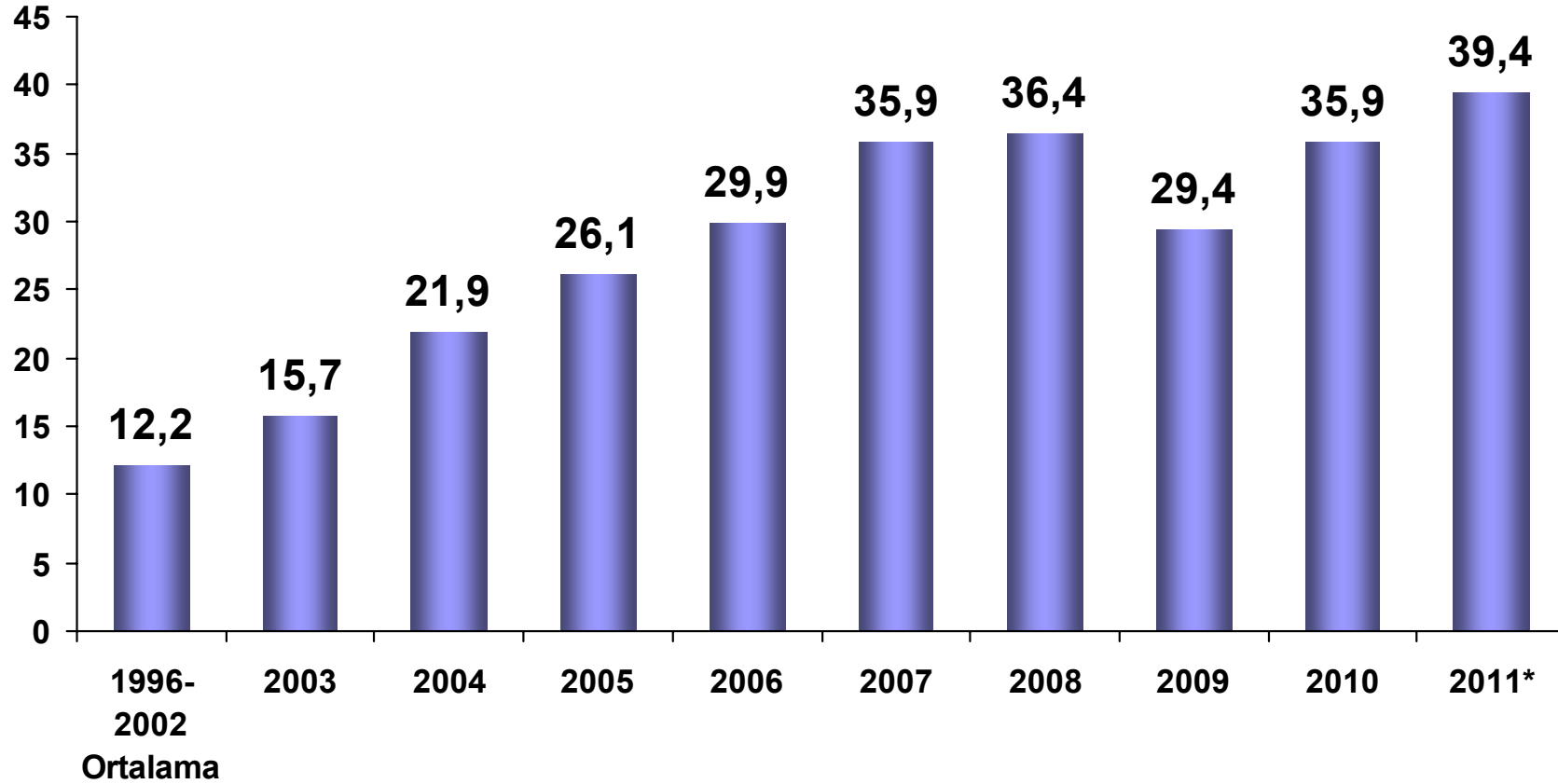

(*) 2011 Nisan İtibarıyla Yıllıklandırılmış
Kaynak: TÜİK

Dış Ticaret Dengesi / GSYH (%), 2010

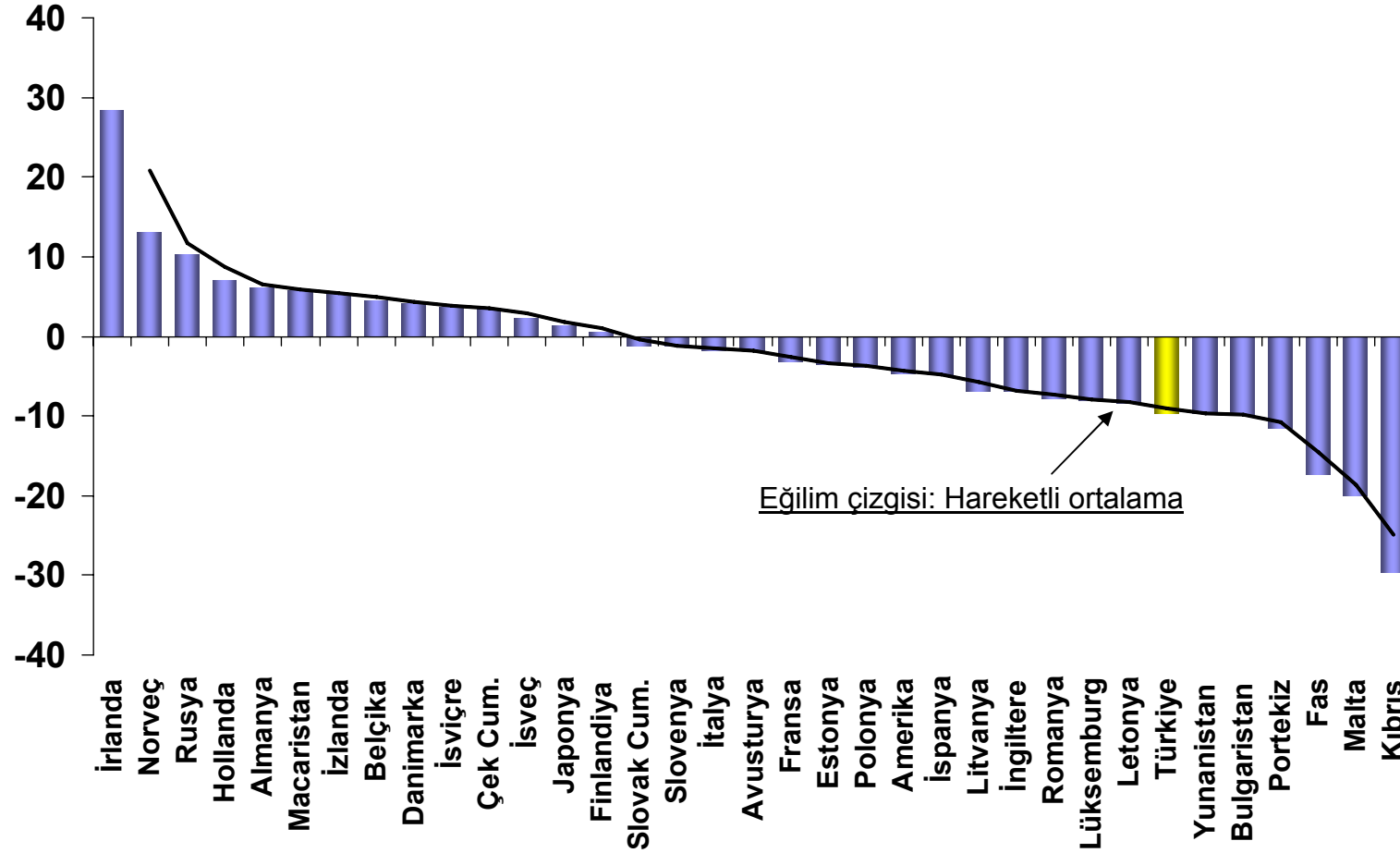

Kaynak: DTÖ, IMF Dünya Ekonomik Görünümü Ekim 2010

Cari İşlemler Dengesi / GSYH (%)

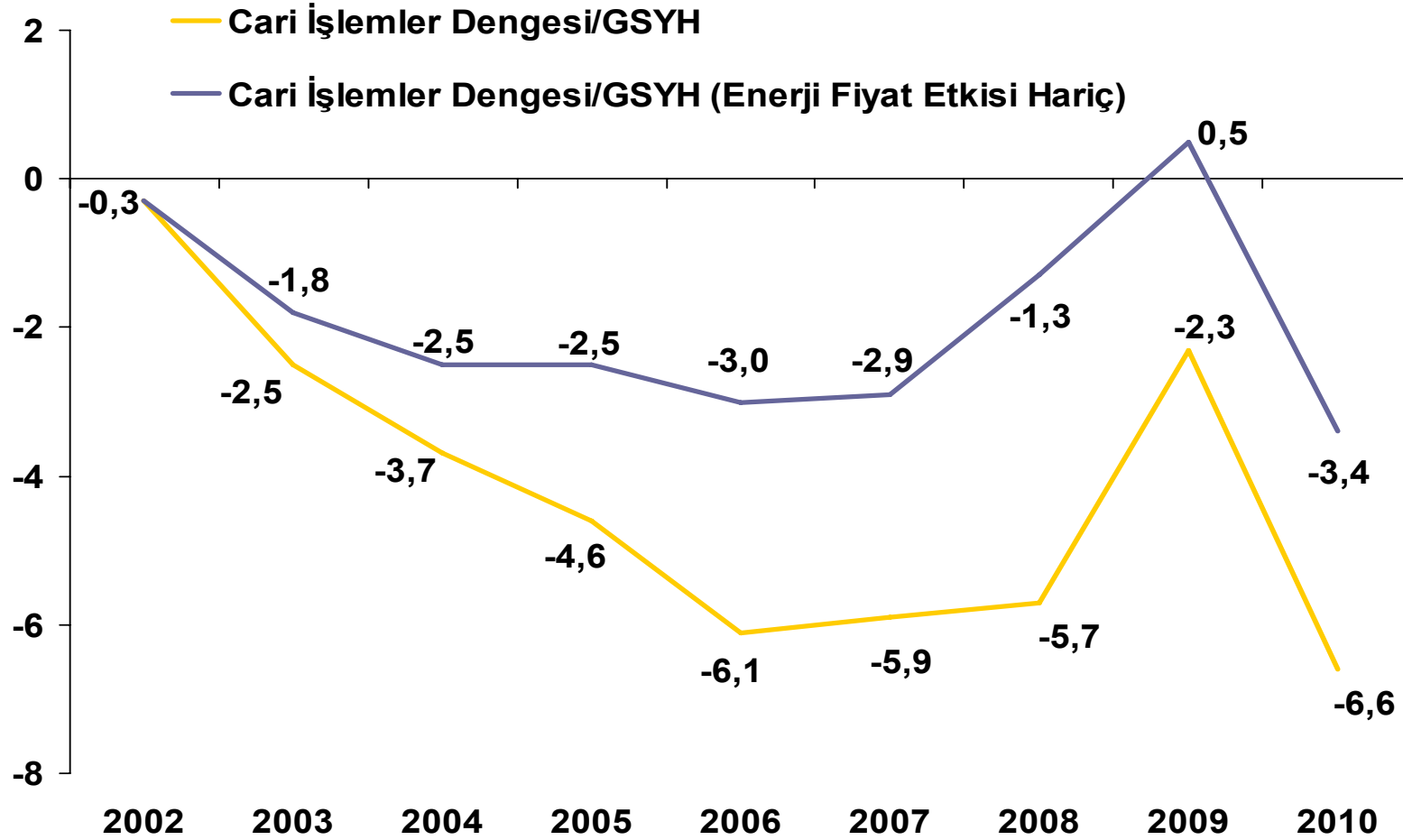

(*) 2002 yılı enerji fiyatlarıyla

Kaynak: TCMB, Hazine Müsteşarlığı

Cari İşlemler Dengesi / GSYH (%), 2010

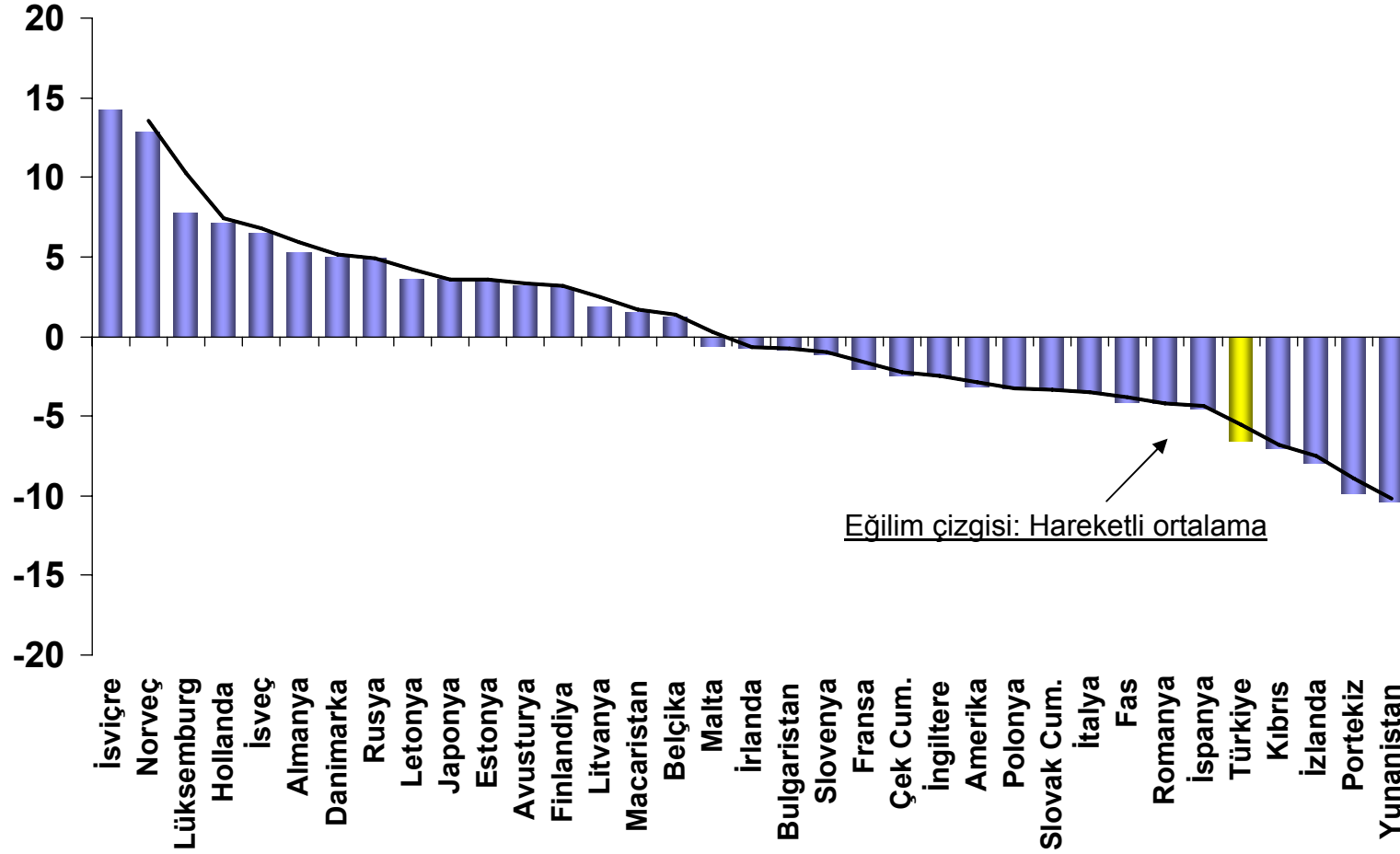

Kaynak: IMF Dünya Ekonomik Görünümü, Nisan 2011

Cari İşlemler Açığının Finansmanı (Milyar Dolar)

	2002	2003	2004	2005	2006	2007	2008	2009	2010	2011 Ocak- Nisan
1. Cari İşlemler Dengesi	-0,6	-7,5	-14,4	-22,3	-32,2	-38,4	-42,0	-14,0	-47,6	-29,6
2. Toplam Sermaye Girişleri (Bankaların Yabancı Para Efektif ve Mevduatları ve Resmi Rezervler Hariç)	6,9	6,4	20,1	37,7	48,5	48,2	45,3	3,0	42,6	28,7
– Yurtiçinde Doğrudan Yatırımlar	1,1	1,7	2,8	10,0	20,2	22,0	19,5	8,4	9,3	4,7
– Bankacılık Dışı Özel Sektörün Kredi Kullanımı (net)	1,9	2,3	7,7	12,6	17,1	28,7	26,0	-12,9	-4,8	2,1
– Diğer (net)	3,9	3,1	9,7	15,1	11,2	-2,5	-0,2	7,4	38,1	22,0
3. Net Hata ve Noksan	-0,8	4,5	1,1	2,8	0,2	1,8	4,7	5,1	4,4	4,0
4. Bankaların Yabancı Para Efektif ve Mevduatları	0,6	0,7	-6,0	-0,3	-10,3	-3,5	-9,1	6,1	13,5	2,1
5. Resmi Rezervler	-6,2	-4,0	-0,8	-17,8	-6,1	-8,0	1,1	-0,1	-12,8	-5,1

Kaynak: TCMB

Yurtiçinde Doğrudan Yabancı Sermaye Girişi (Milyar Dolar)

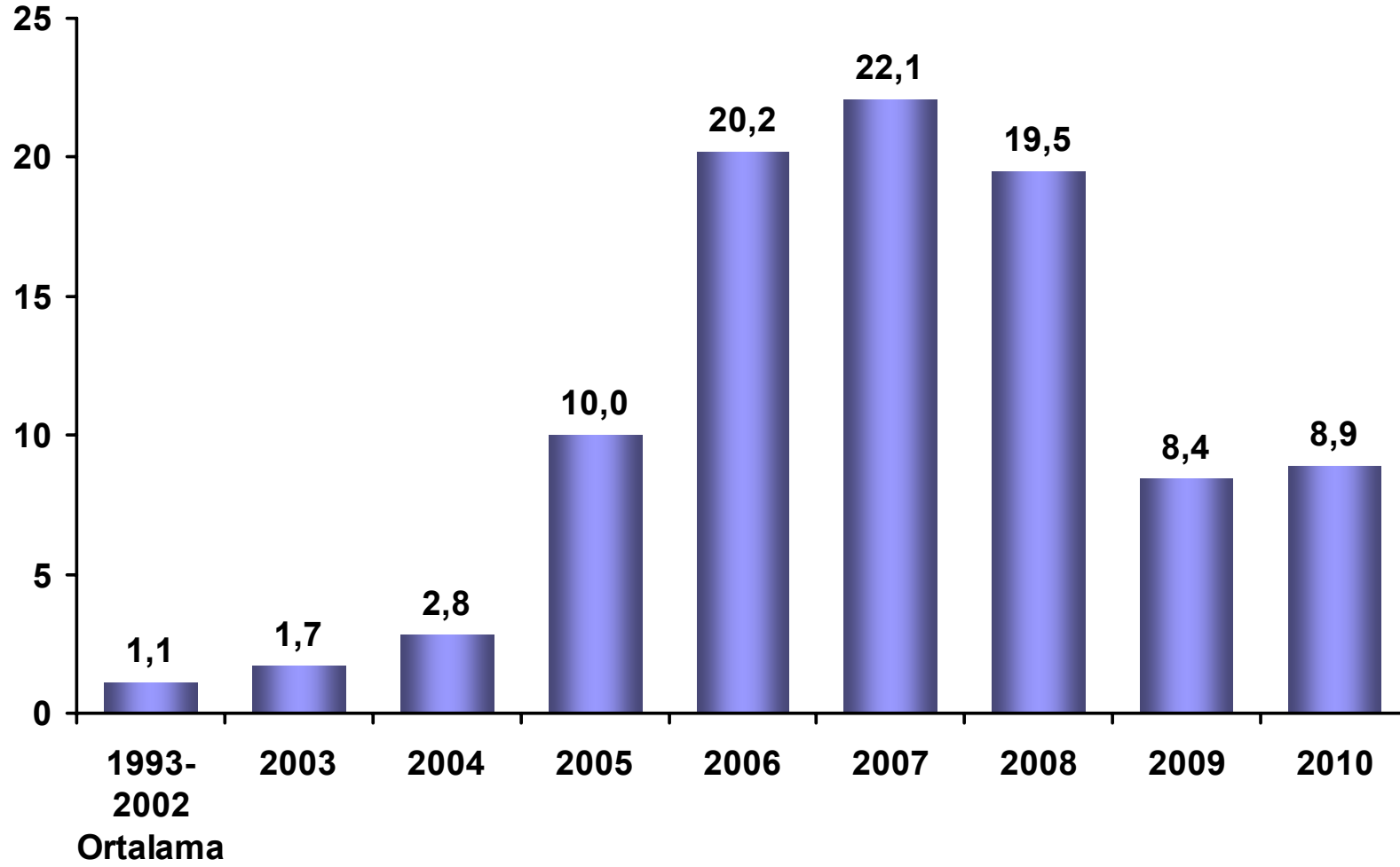

Kaynak: TCMB

Sermaye Girişi (Milyar Dolar)

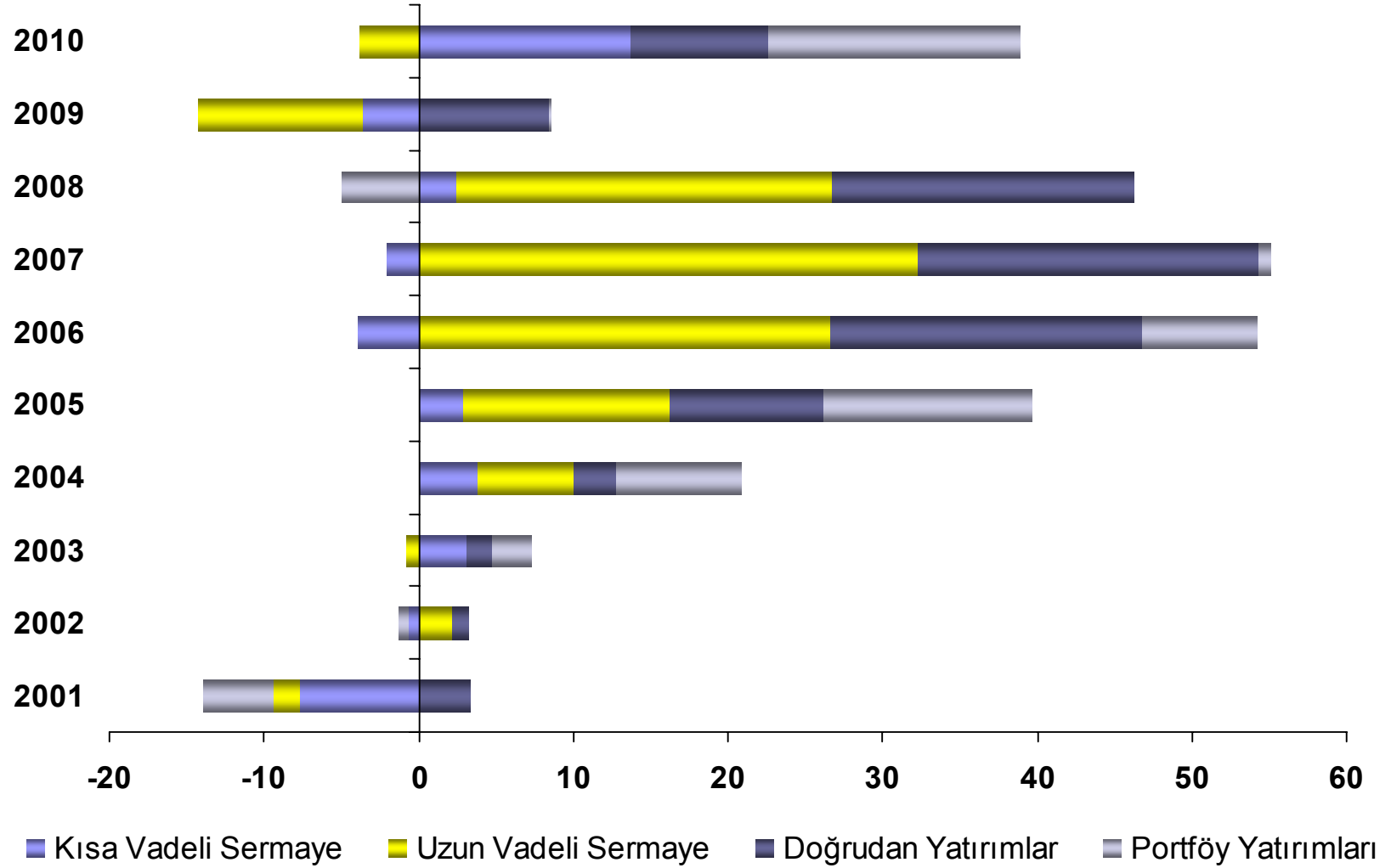

Kaynak: TCMB

Merkez Bankası Brüt Döviz Rezervleri (Milyar Dolar)

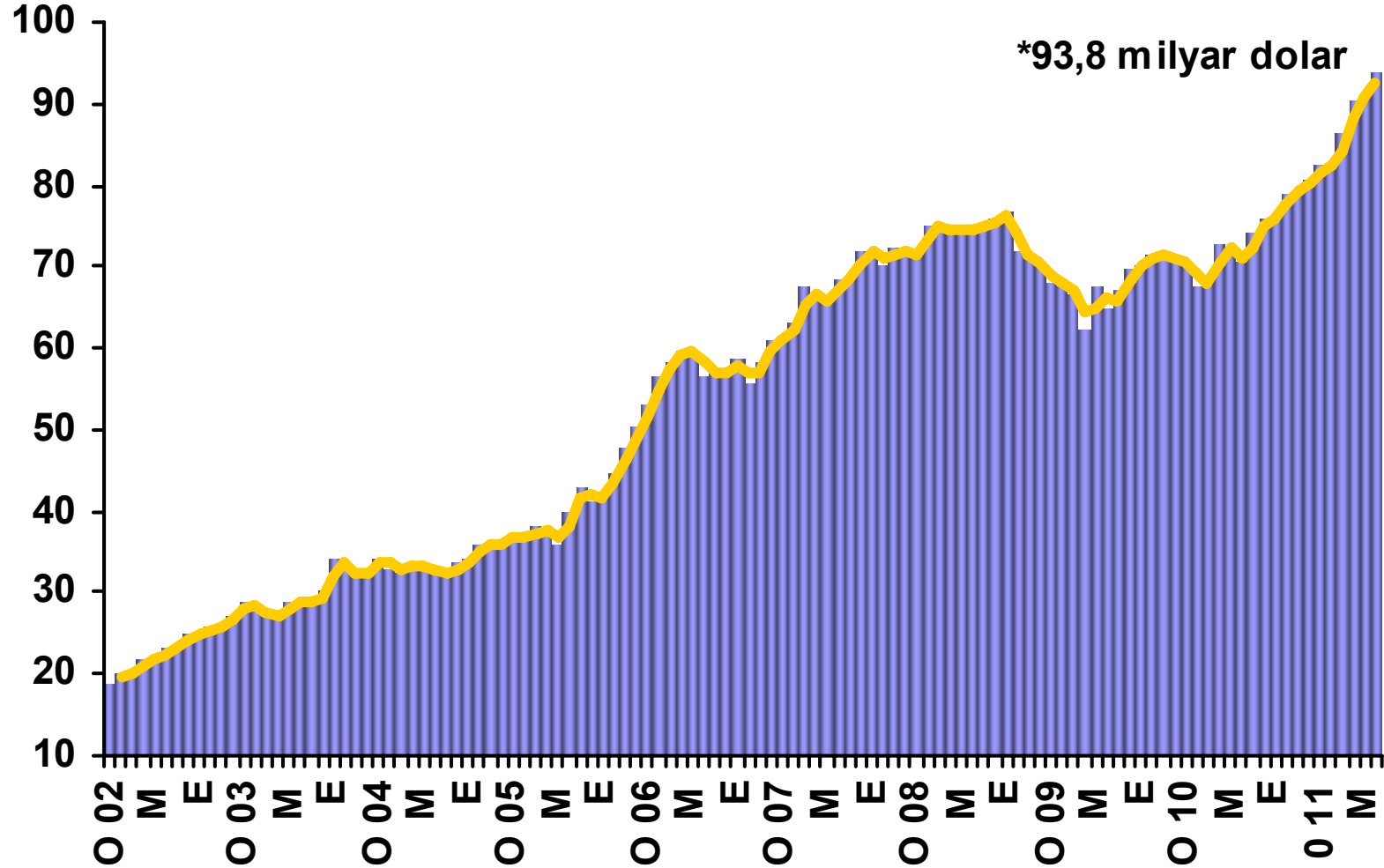

(*) 10 Haziran 2011 itibarıyla
Kaynak: TCMB

Cari İşlemler Dengesi Tahminleri (Milyar Dolar)

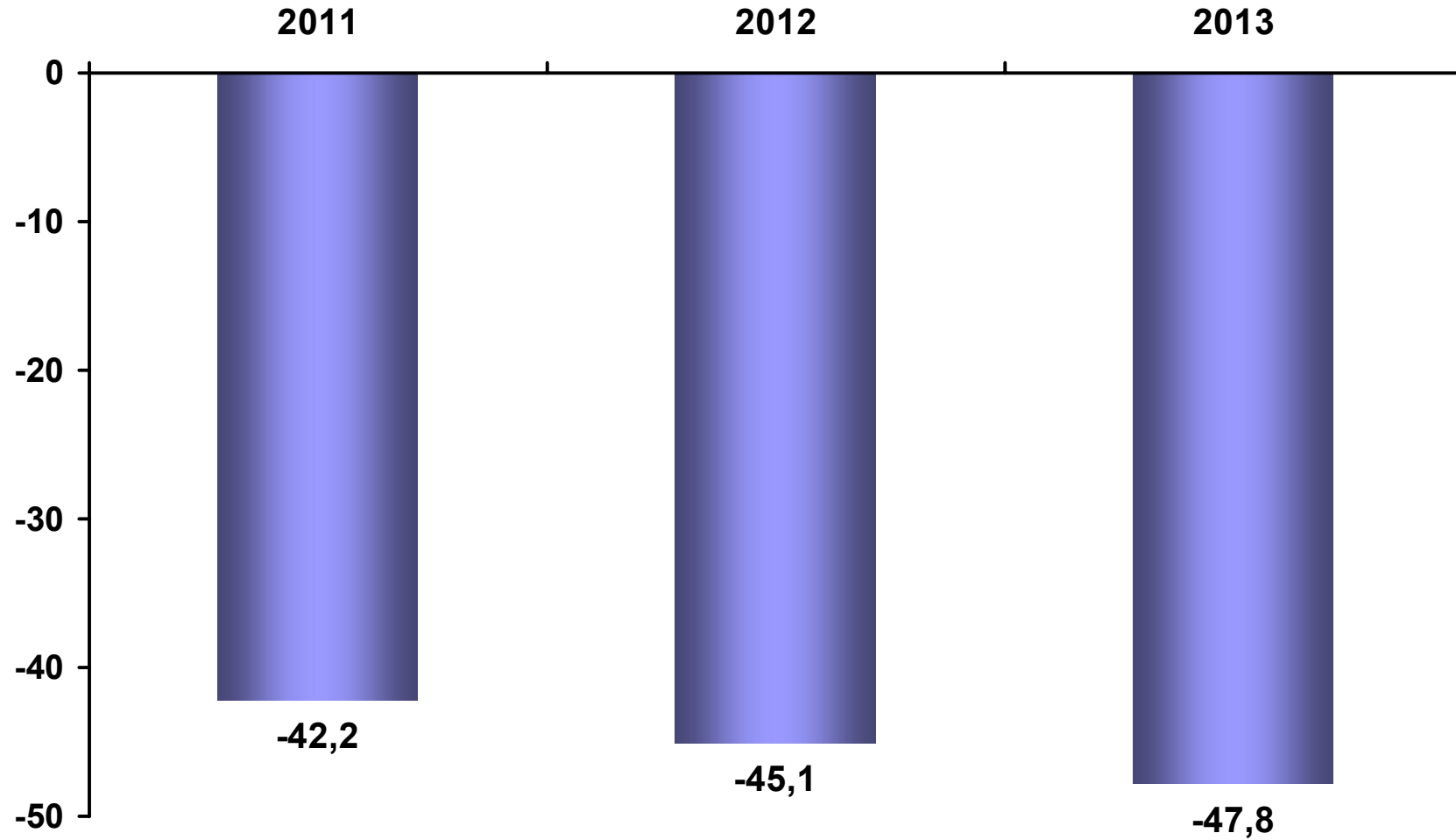

Kaynak: DPT, 2011-2013 Orta Vadeli Program, Ekim 2010

Cari İşlemler Dengesi Tahminleri / GSYH (%)

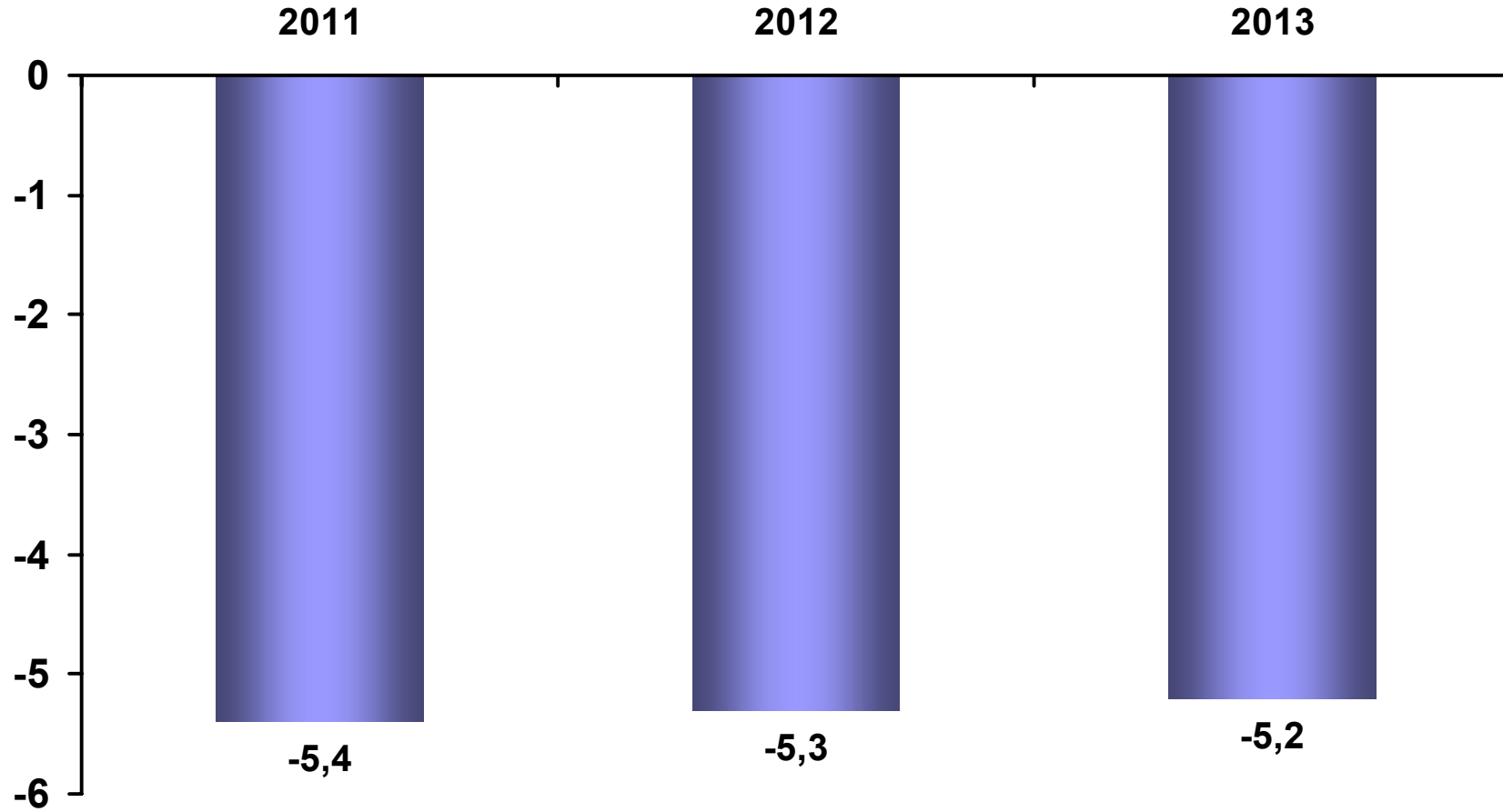

Kaynak: DPT, 2011-2013 Orta Vadeli Program, Ekim 2010



KAMU MALİYESİ

Merkezi Yönetim Bütçe Açığı / GSYH (%)

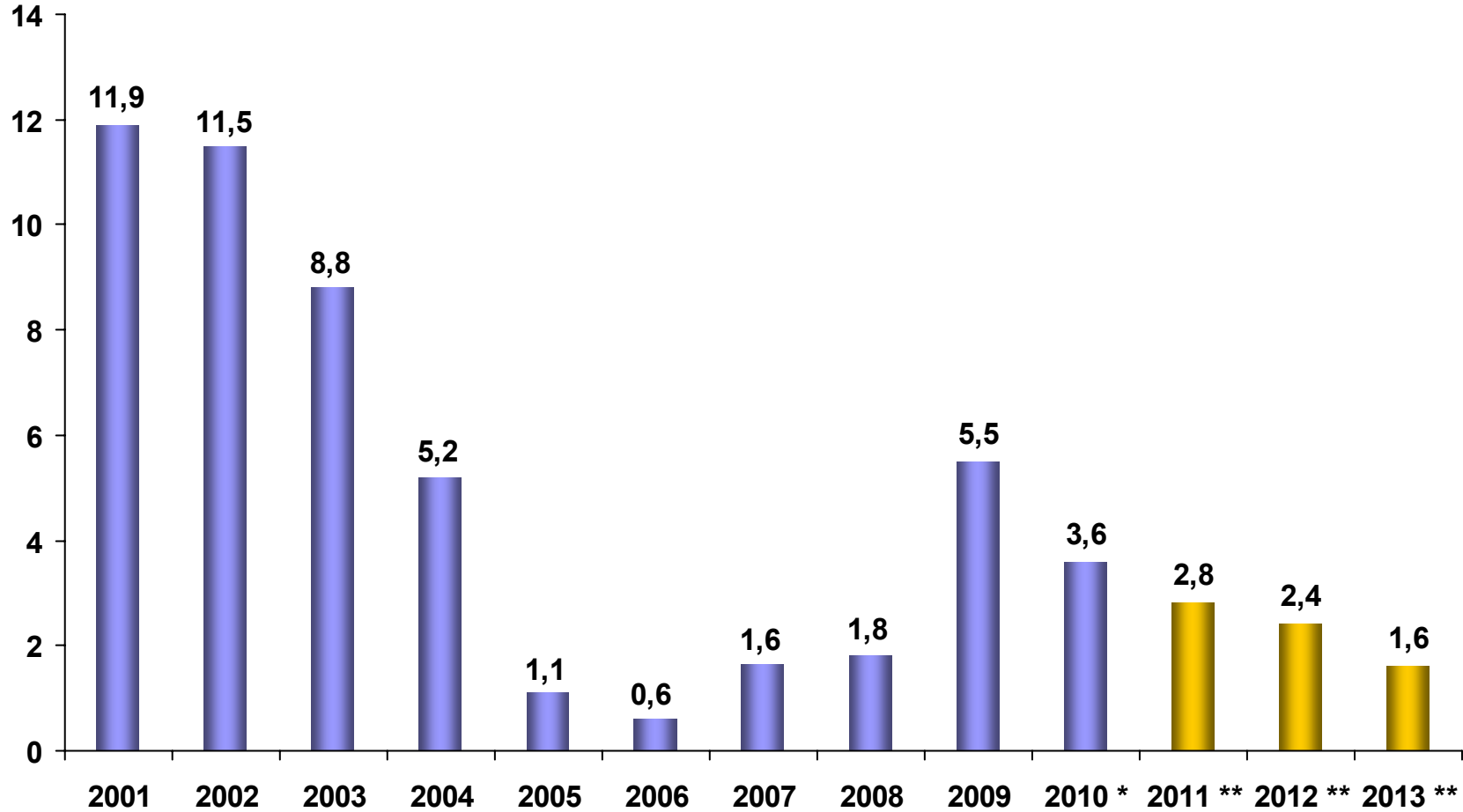

(*) 2010: Geçici Gerçekleşme

(**) 2011-2013: Orta Vadeli Program hedeflerini göstermektedir.

Genel Yönetim Bütçe Açığı (Özelleştirme Hariç) / GSYH (%)

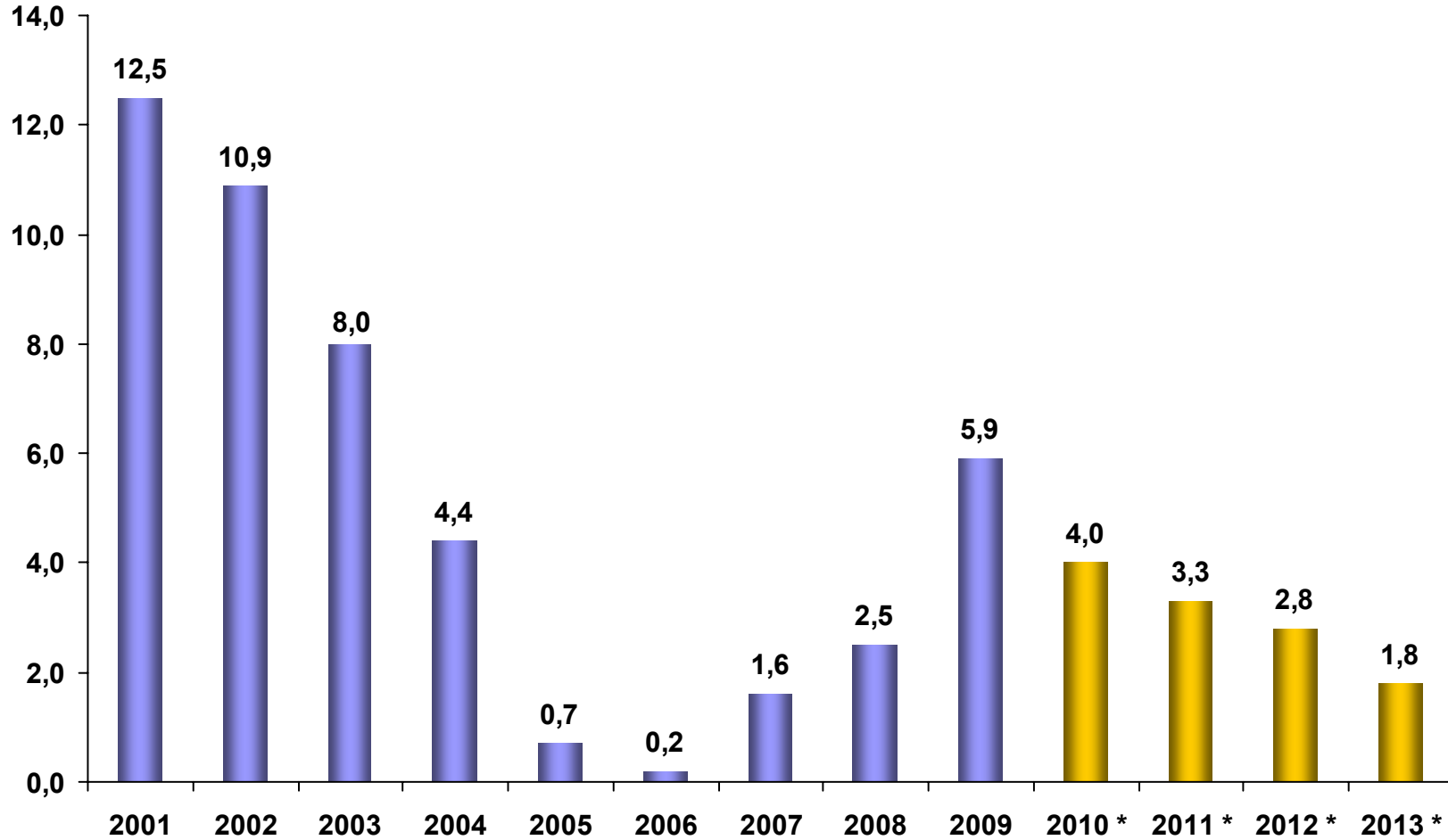

(*) 2010-2013: Orta Vadeli Program hedeflerini göstermektedir.

Kaynak: DPT

AB Tanımlı Genel Yönetim Bütçe Açığı / GSYH (%)

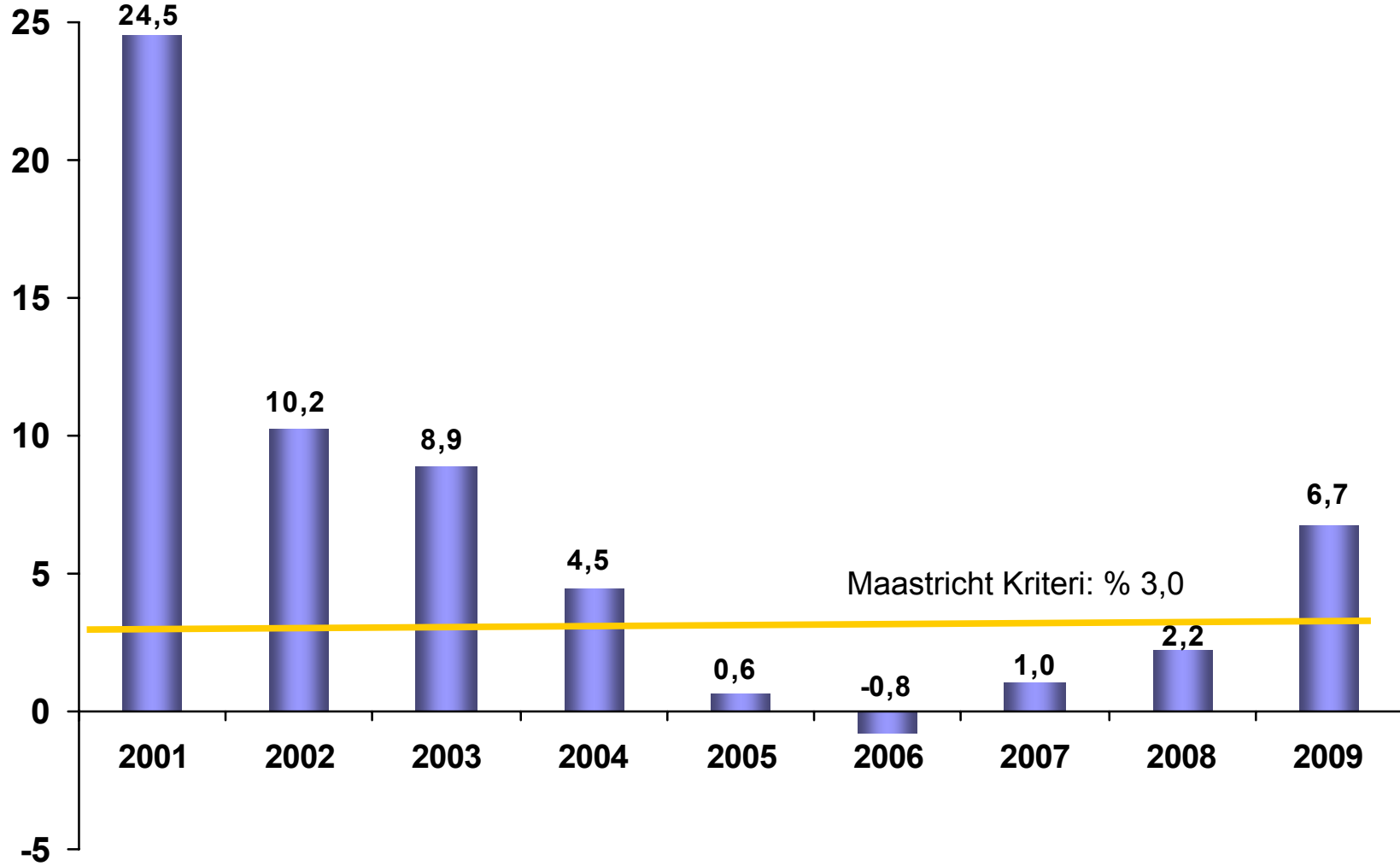

Genel Yönetim Bütçe Açığı (2009 Yılı, % GSYH)

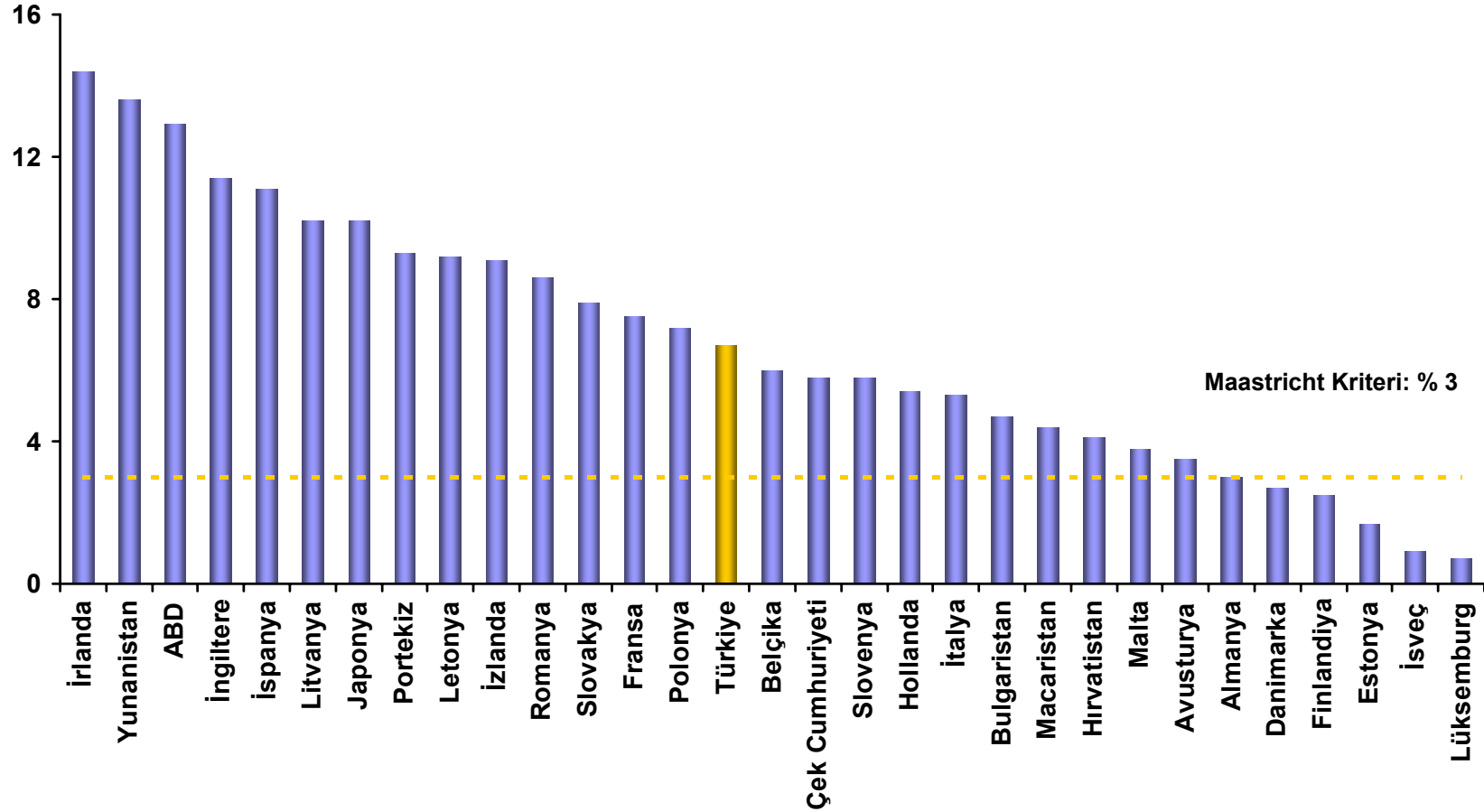

Kaynak: Eurostat

ABD, Japonya ve Yunanistan için: IMF Dünya Ekonomik Görünümü Veri Tabanı (Ekim 2010)

Kamu Kesimi Borçlanma Gereği (GSYH %)

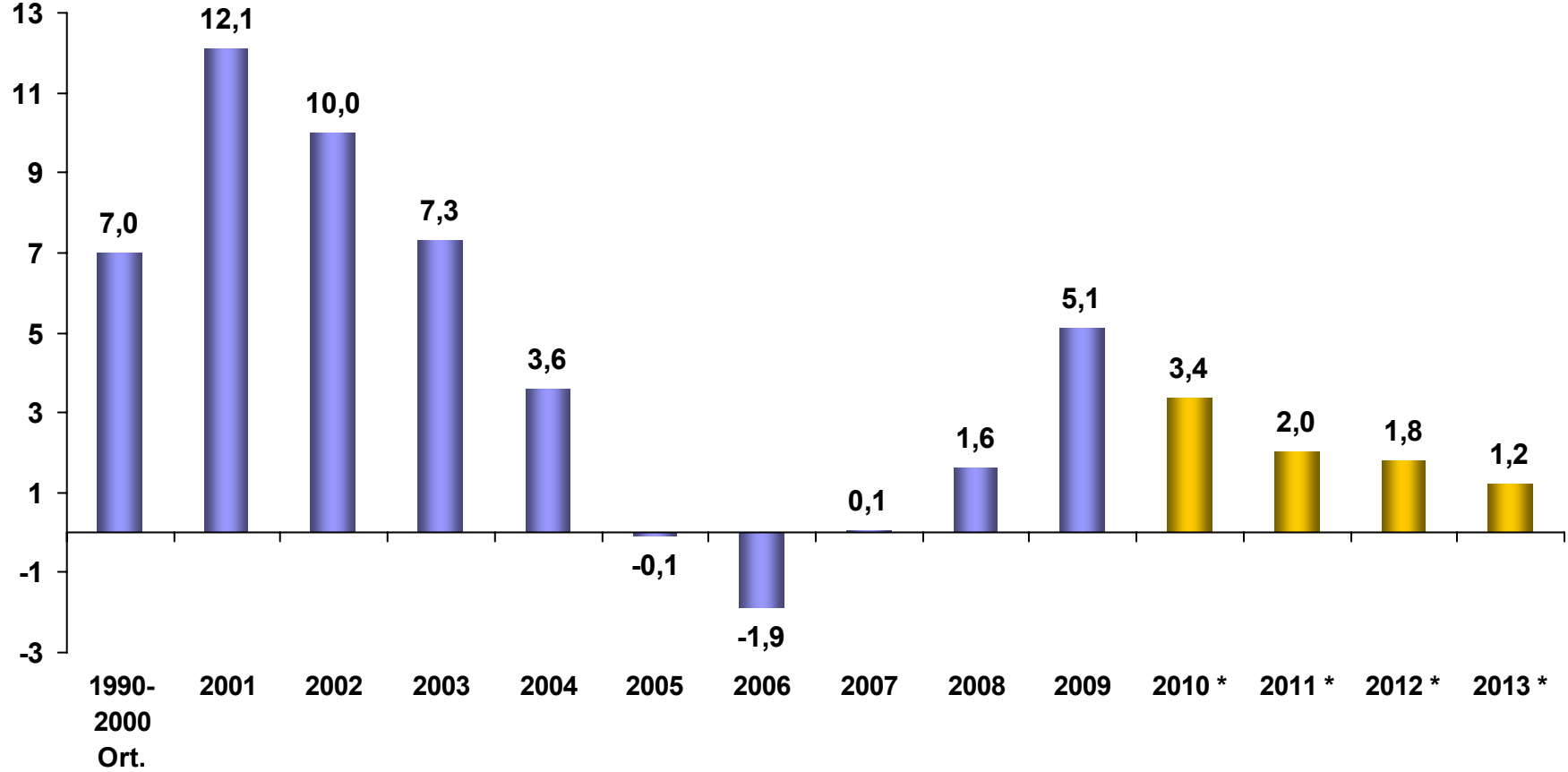

(*) 2010-2013: Orta Vadeli Program hedeflerini göstermektedir.

Kaynak: DPT

Kamu Sektörü Faiz Dışı Fazlası (Program Tanımlı, % GSYH)

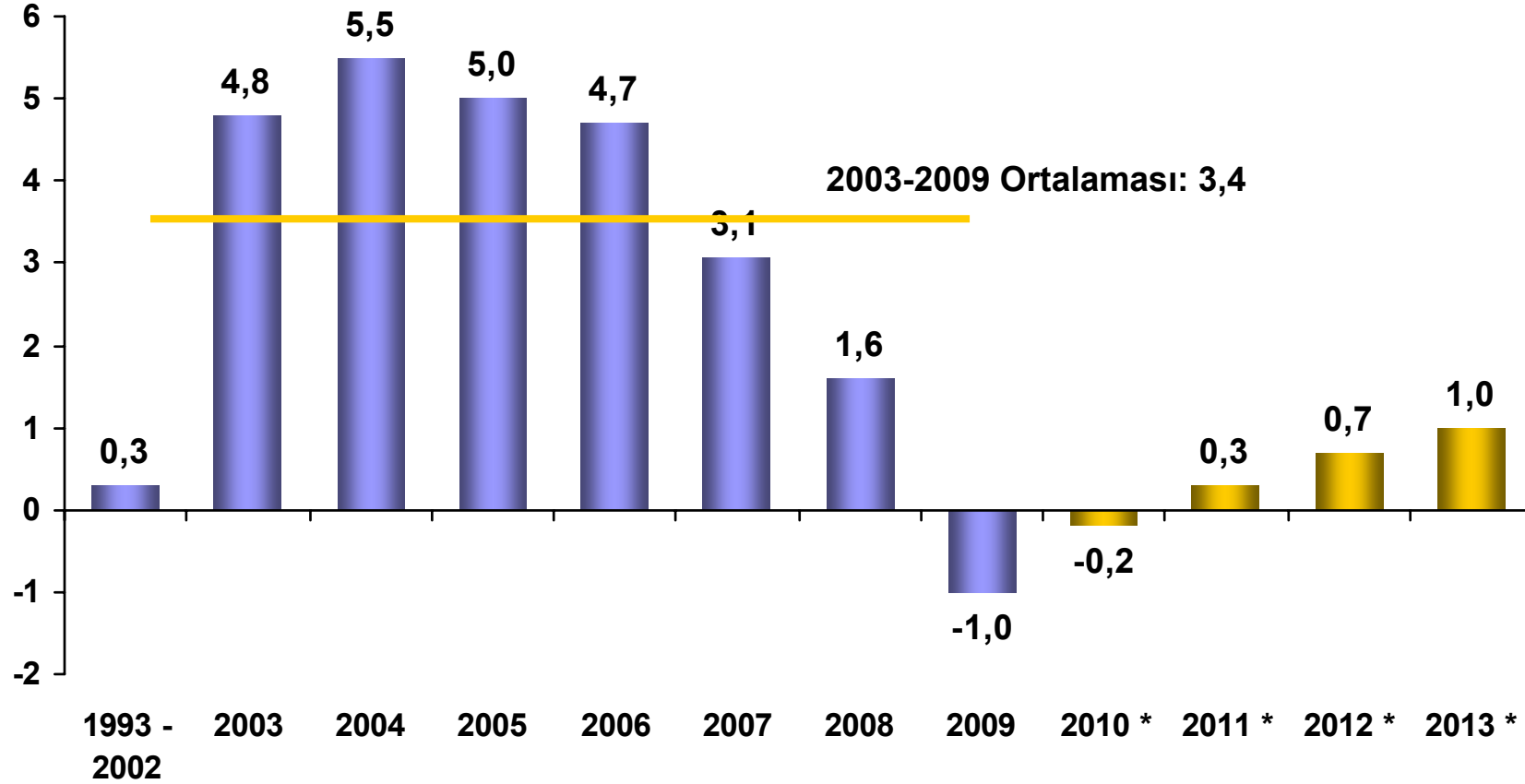

(*) 2010-2013: Orta Vadeli Program hedeflerini göstermektedir.

Kaynak: Hazine Müsteşarlığı

Özelleştirme Uygulamaları* (Milyar Dolar)

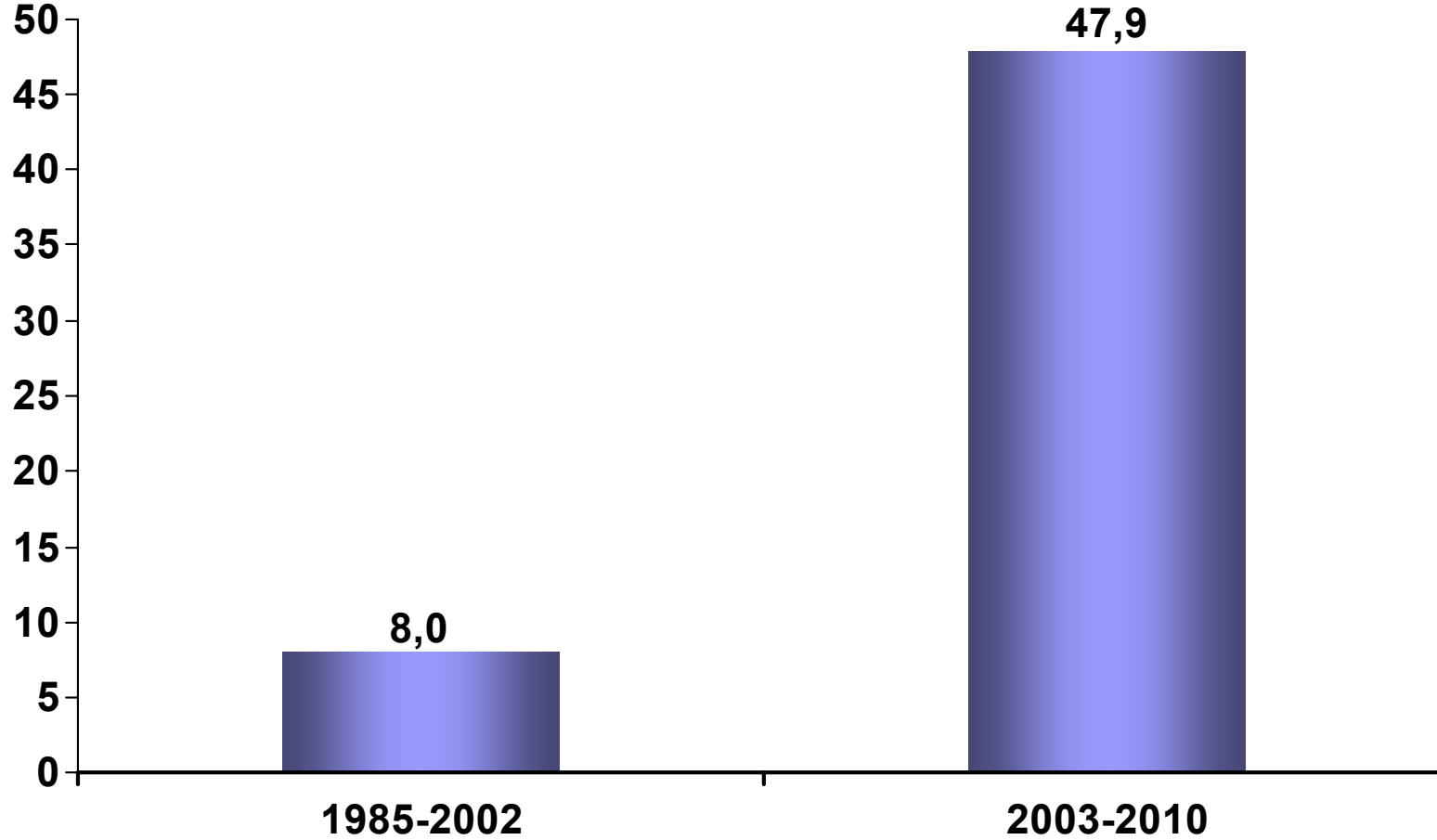

(*) 1985 – 2002 arası için ÖİB, 2003 – 2010 arası için ÖİB, TMSF ve Ulaştırma Bakanlığı tarafından yapılan özelleştirme işlemlerine ilişkin tutarlar kullanılmıştır.

Kaynak: ÖİB, TMSF

Orta Vadeli Program Büyüklükleri (% GSYH)

	2010	2011	2012	2013
Merkezi Yönetim Bütçe Dengesi	-4,0	-2,8	-2,4	-1,6
Merkezi Yönetim Bütçe Gelirleri	23,0	23,0	22,9	22,5
Merkezi Yönetim Bütçe Harcamaları	27,0	25,7	25,3	24,2
MYB Faiz Dışı Dengesi (Program Tanımlı)	-0,7	0,0	0,4	0,8
Merkezi Yönetim Bütçe Gelirleri (Program Tanımlı)	21,8	21,8	21,7	21,6
Merkezi Yönetim Faiz Dışı Harcamaları (Program Tanımlı)	22,5	21,8	21,3	20,8
Diğer Kamu Faiz Dışı Dengesi (Program Tanımlı)	0,5	0,2	0,2	0,2
Toplam Kamu Faiz Dışı Dengesi (Program Tanımlı)	-0,2	0,3	0,7	1,0



BORÇ YÖNETİMİ

AB Tanımlı Borç Stoku (% GSYH)

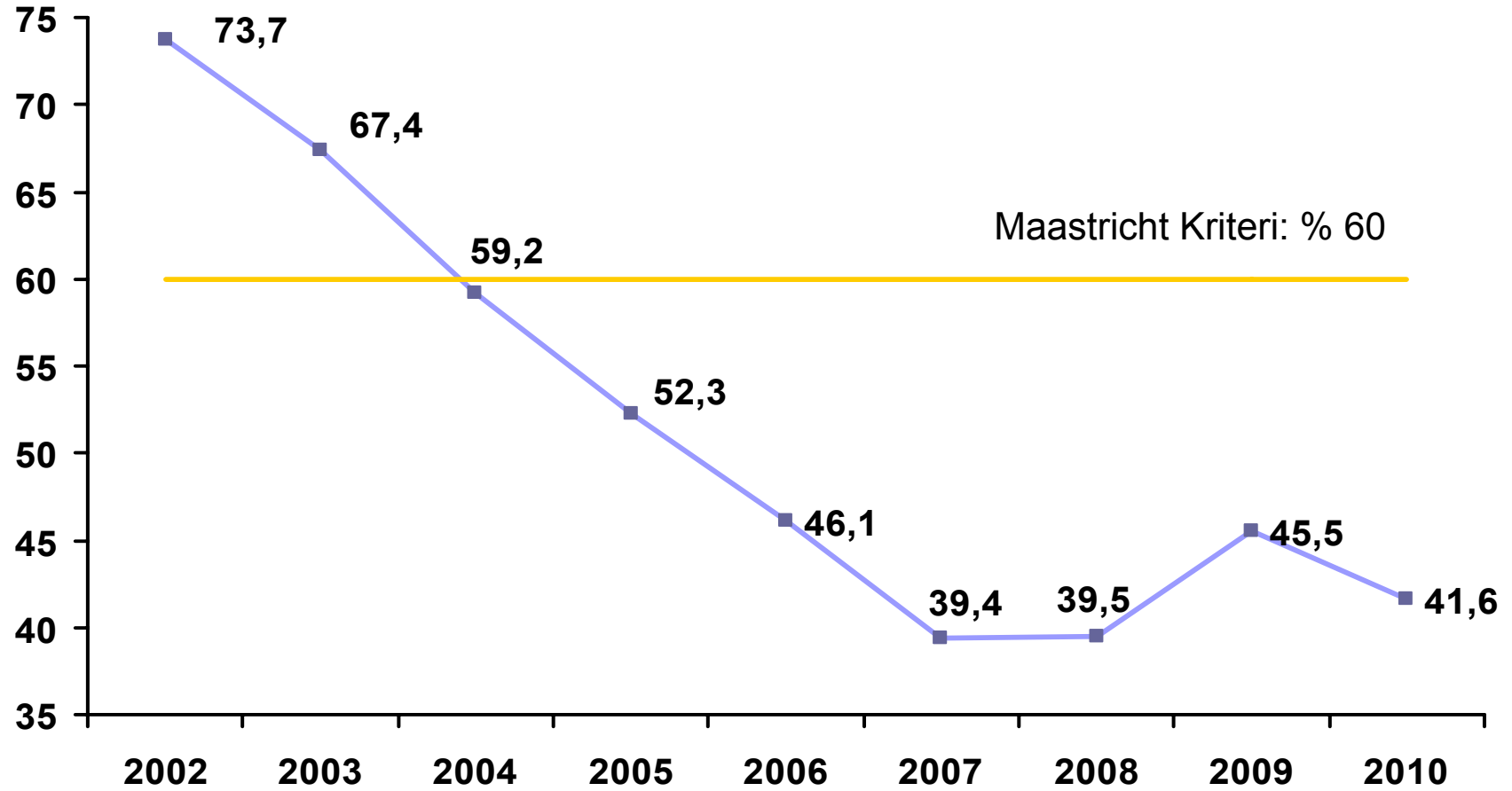

Genel Yönetim Konsolide Brüt Borç (% GSYH, 2010)

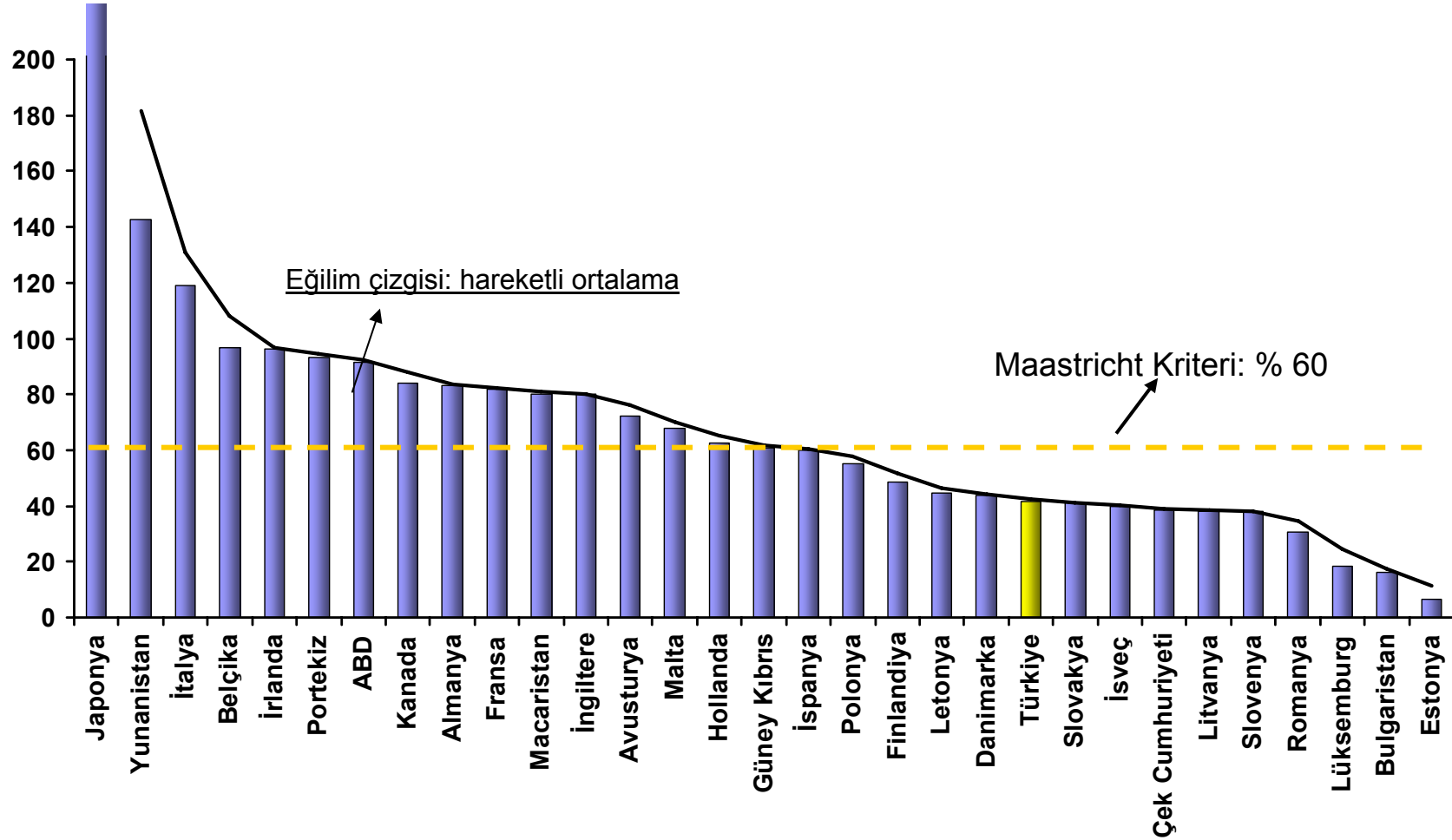

Kaynak: Eurostat, Hazine

ABD, Kanada ve Japonya için: IMF Dünya Ekonomik Görünümü

23.05.2011 itibarıyla

AB Üyesi Ülkelerde AB Tanımlı Borç Stoku / GSYH (%)

	2005	2006	2007	2008	2009	2010
Euro Bölgesi (16 ülke)	70,1	68,5	66,2	70,0	79,4	85,3
AB (25 ülke)	63,2	62,0	59,6	63,0	75,1	80,7
AB (27 ülke)	62,8	61,5	59,0	62,3	74,4	80,0
Yunanistan	100,0	106,1	105,4	110,7	127,1	142,8
İtalya	105,9	106,6	103,6	106,3	116,1	119,0
Belçika	92,1	88,1	84,2	89,6	96,2	96,8
Portekiz	62,8	63,9	68,3	71,6	83,0	93,0
Almanya	68,0	67,6	64,9	66,3	73,5	83,2
Fransa	66,4	63,7	63,9	67,7	78,3	81,7
Macaristan	61,8	65,7	66,1	72,3	78,4	80,2
İngiltere	42,5	43,4	44,5	54,4	69,6	80,0
Avusturya	64,6	62,8	60,7	63,8	69,6	72,3
Hollanda	51,8	47,4	45,3	58,2	60,8	62,7
İspanya	43,0	39,6	36,1	39,8	53,3	60,1
Türkiye	52,3	46,1	39,4	39,5	45,5	41,6

Kamu Borç Stoku Hedefleri (AB Tanımlı, % GSYH)

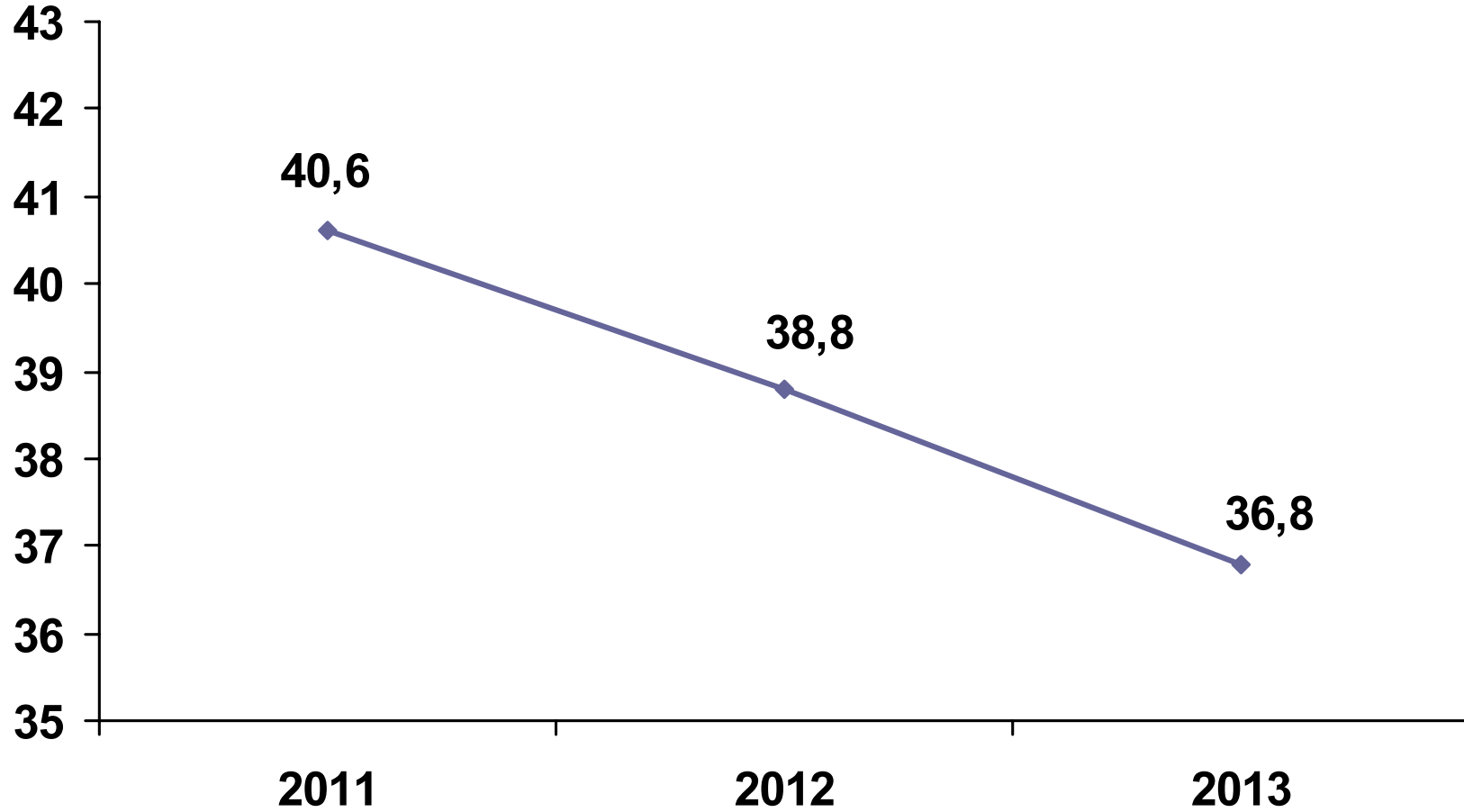

Toplam Kamu Kesimi Net Borç Stoku / GSYH (%)

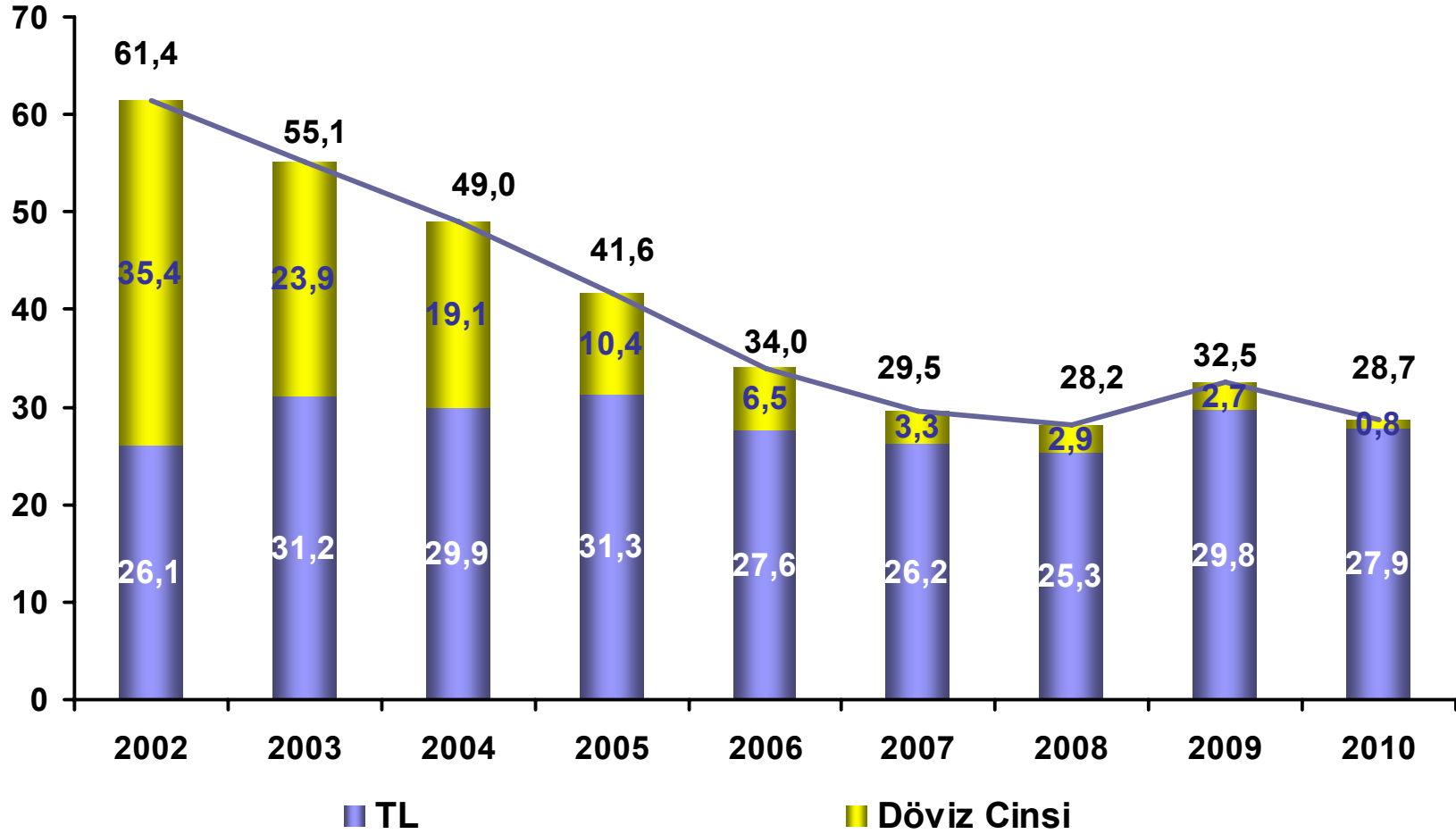

Toplam Kamu Net Borç Stoku (Milyar TL)

	2002	2003	2004	2005	2006	2007	2008	2009	2010
I- Toplam Kamu Brüt Borç Stoku	256,9	297,3	332,6	351,3	365,8	355,5	408,2	465,6	496,7
• Merkezi Yönetim	242,7	282,8	316,5	331,5	345,1	333,5	380,3	441,5	473,5
• Diğer Kamu	14,2	14,5	16,1	19,8	20,8	22,0	27,9	24,1	23,2
II- Varlıklar ve Kamu Mevduatı	41,6	46,7	58,4	81,0	107,7	107,1	140,2	155,8	179,3
• Merkez Bankası Net Varlıkları	25,4	24,7	27,9	30,8	45,7	41,8	60,4	66,0	86,2
• Kamu Mevduatı	11,3	13,1	17,2	32,2	38,3	34,6	41,5	47,7	47,2
• İşsizlik Sigortası	5,0	8,9	13,3	18,0	23,7	30,7	38,4	42,1	45,9
III- Toplam Kamu Net Borç Stoku	215,3	250,6	274,2	270,2	258,2	248,4	268,0	309,8	317,4

Kamu Kesimi Net Borç Stoku (Milyar TL)

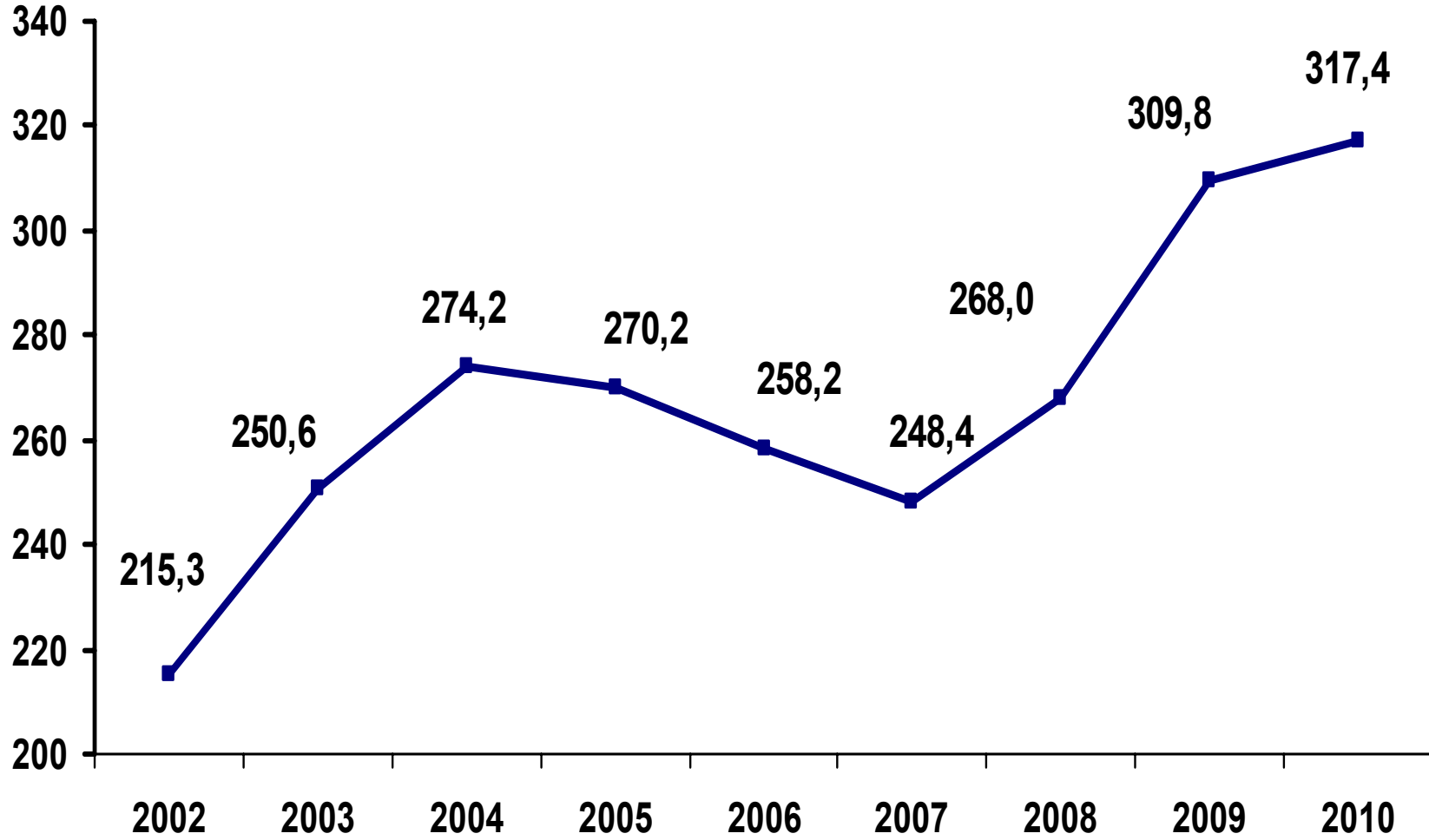

Faiz Harcamaları / GSYH (%)

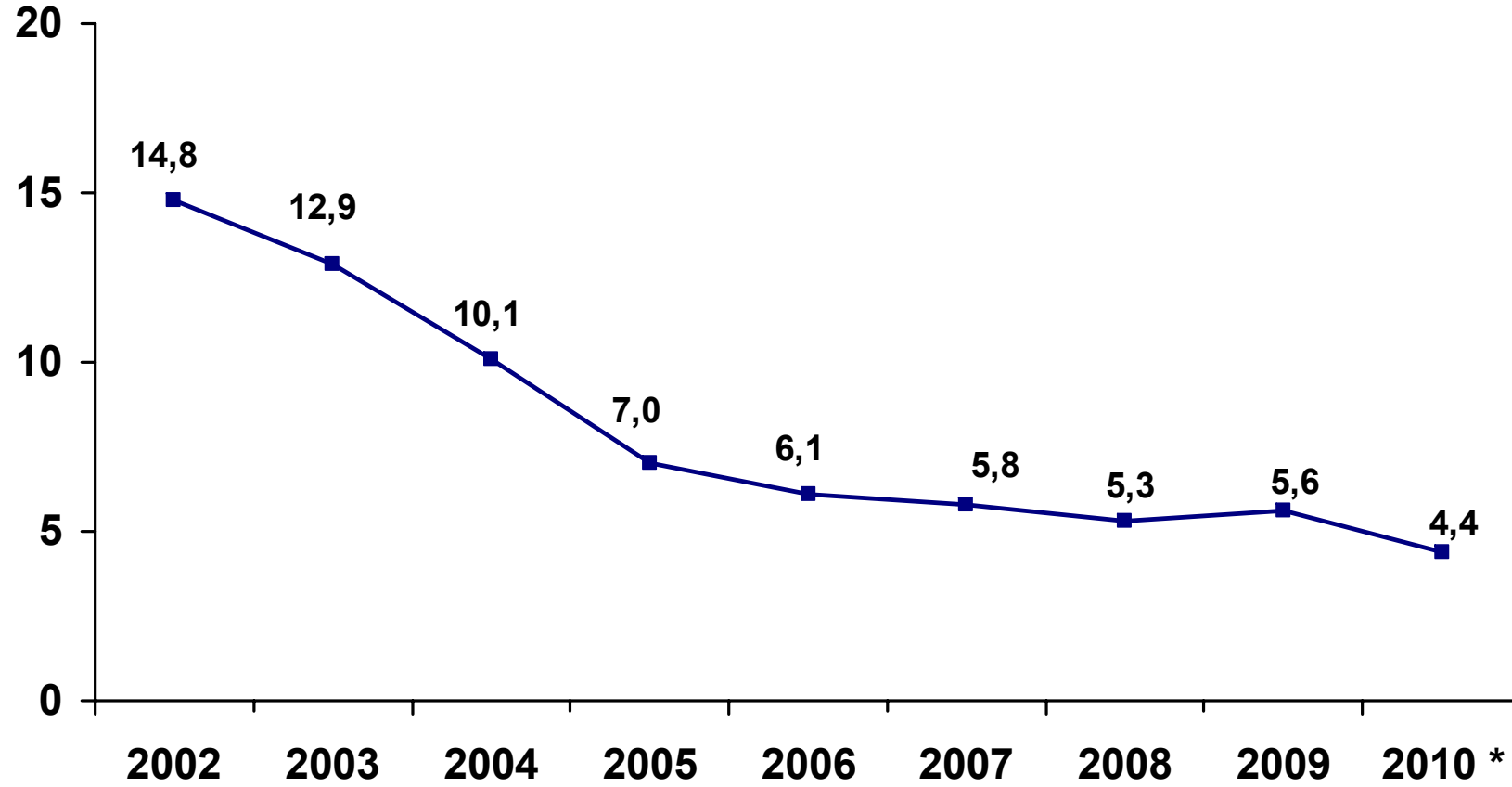

(*) 2010: Geçici Gerçekleşme

Kaynak: Hazine Müsteşarlığı

Faiz Harcamaları / Vergi Gelirleri (%)

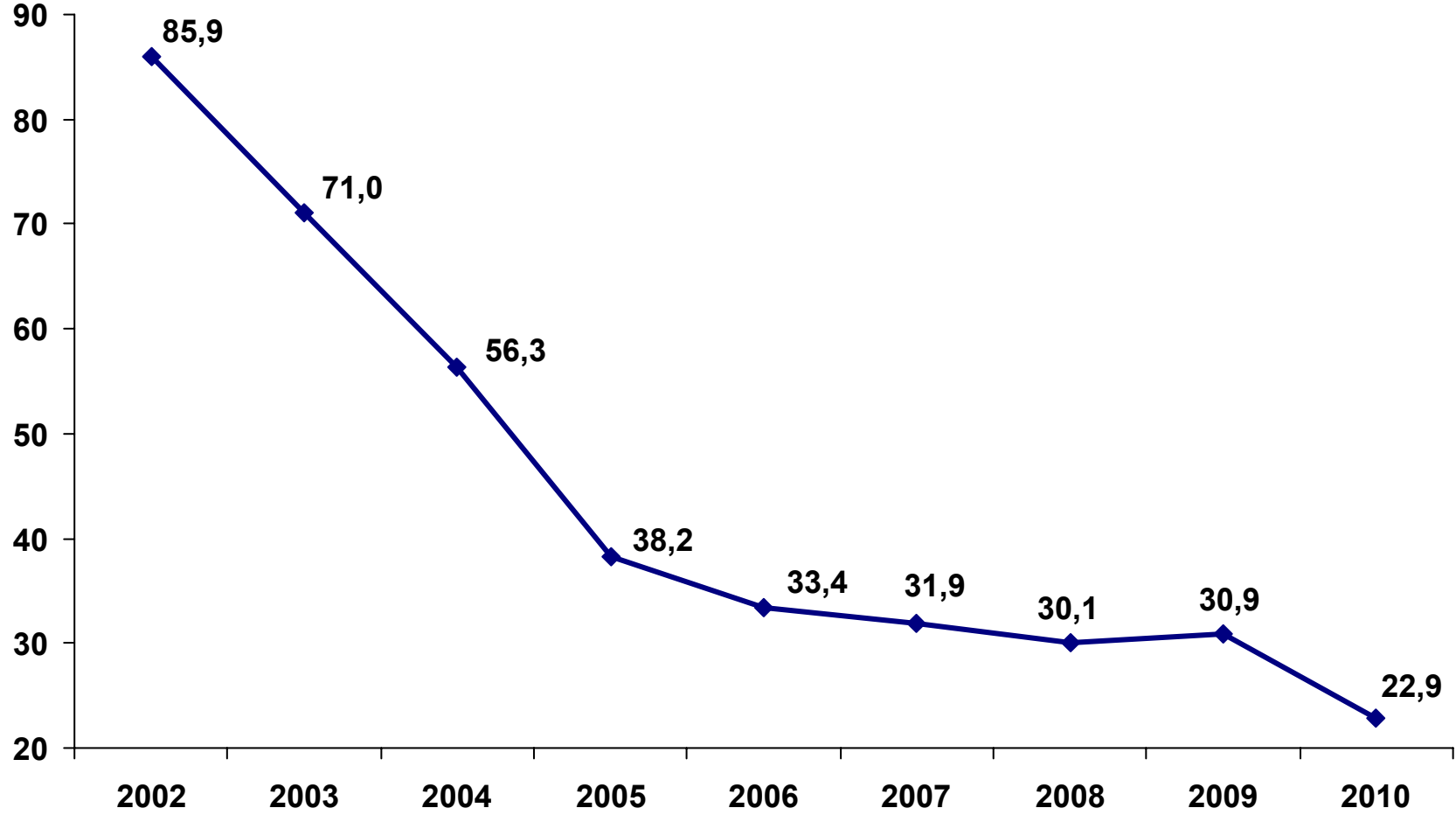

Kaynak: Maliye Bakanlığı

Merkezi Yönetim Brüt Borç Stoku Faiz Dağılımı (%)

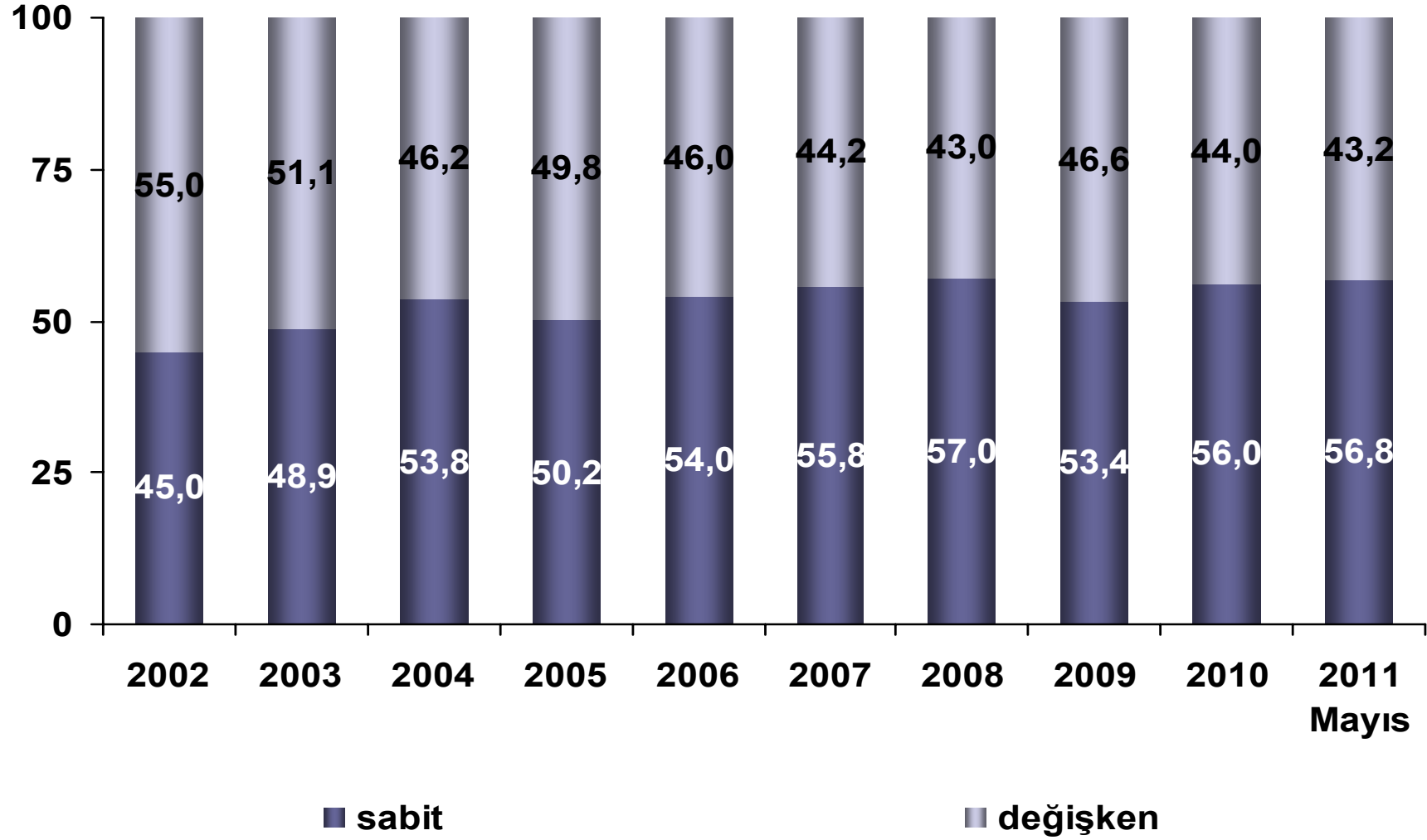

Kaynak : Hazine Müsteşarlığı

Merkezi Yönetim Brüt Borç Stokunun Döviz Dağılımı (%)

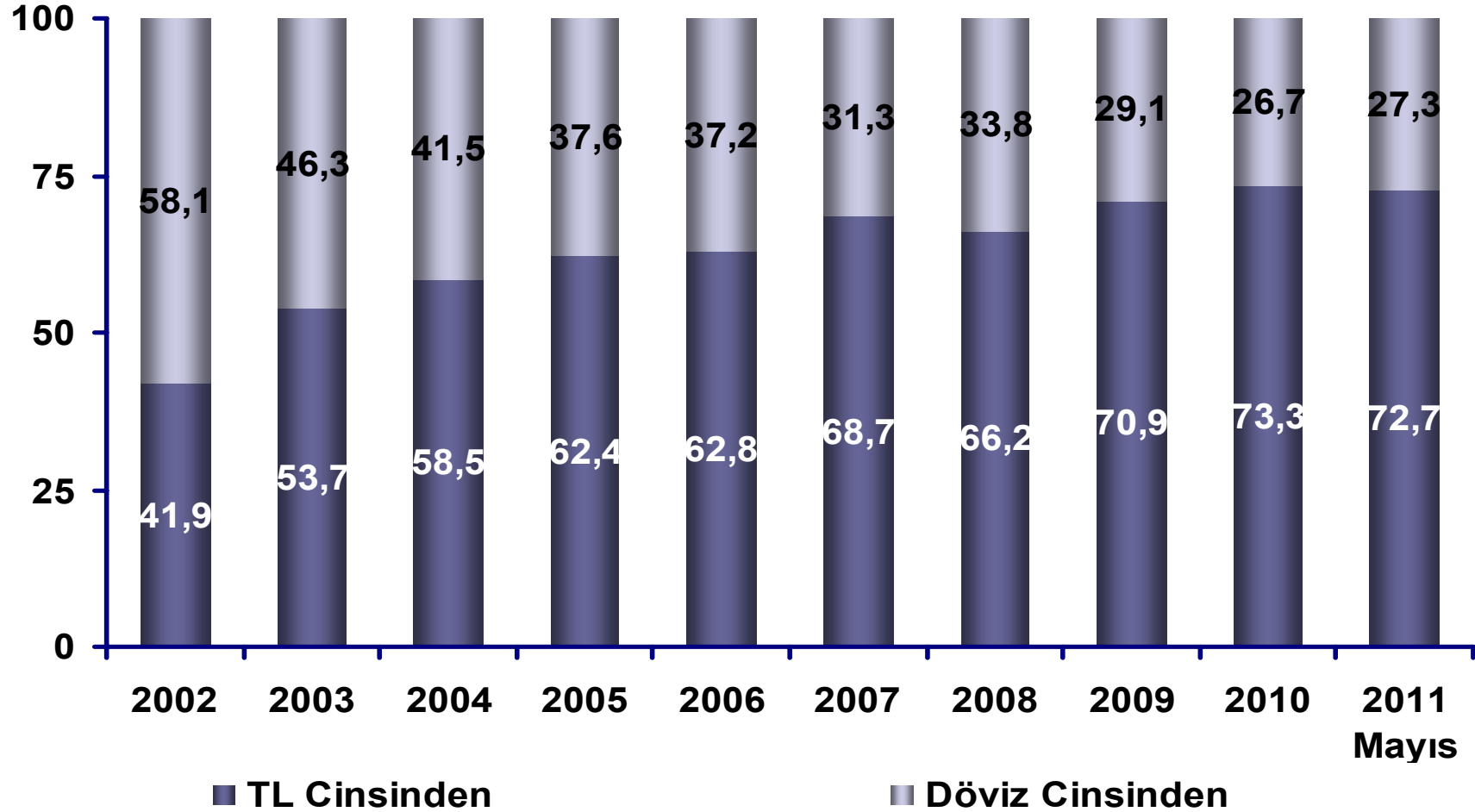

Genel Yönetim Brüt Borç Stokunun GSYH'ya Oranındaki Değişimi

	2001	2010
TL'nin yüzde 5 değer kaybı/kazancı	+ / - 2,2 Puan	+ / - 0,6 Puan
TL faiz seviyesinde		
Yüzde 10 oranındaki değişim*	+ / - 2,0 Puan	+ / - 0,3 Puan
Yüzde 25 oranındaki değişim*	+ / - 5,0 Puan	+ / - 0,7 Puan
GSYH büyümesinde 2 puanlık değişim	+ / - 1,5 Puan	+ / - 0,8 Puan
Faiz dışı fazla/GSYH oranında 1 puanlık değişim	+ / - 1,0 Puan	+ / - 1,0 Puan

(*) TL faiz seviyesinde ilerleyen yıllardaki yüzde değişimi yansıtmaktadır.

Not: 2001 ve 2010 yıl sonu gerçekleşme rakamları kullanılarak senaryoların baz senaryoya göre ESA tanımlı Genel Yönetim Brüt Borç Stoku / GSYH oranında yol açabileceği etkiyi göstermektedir.

Kaynak: Hazine Müsteşarlığı

Yurtdışı Yerleşiklerin İç Borç Stoku İçerisindeki Payı (%)

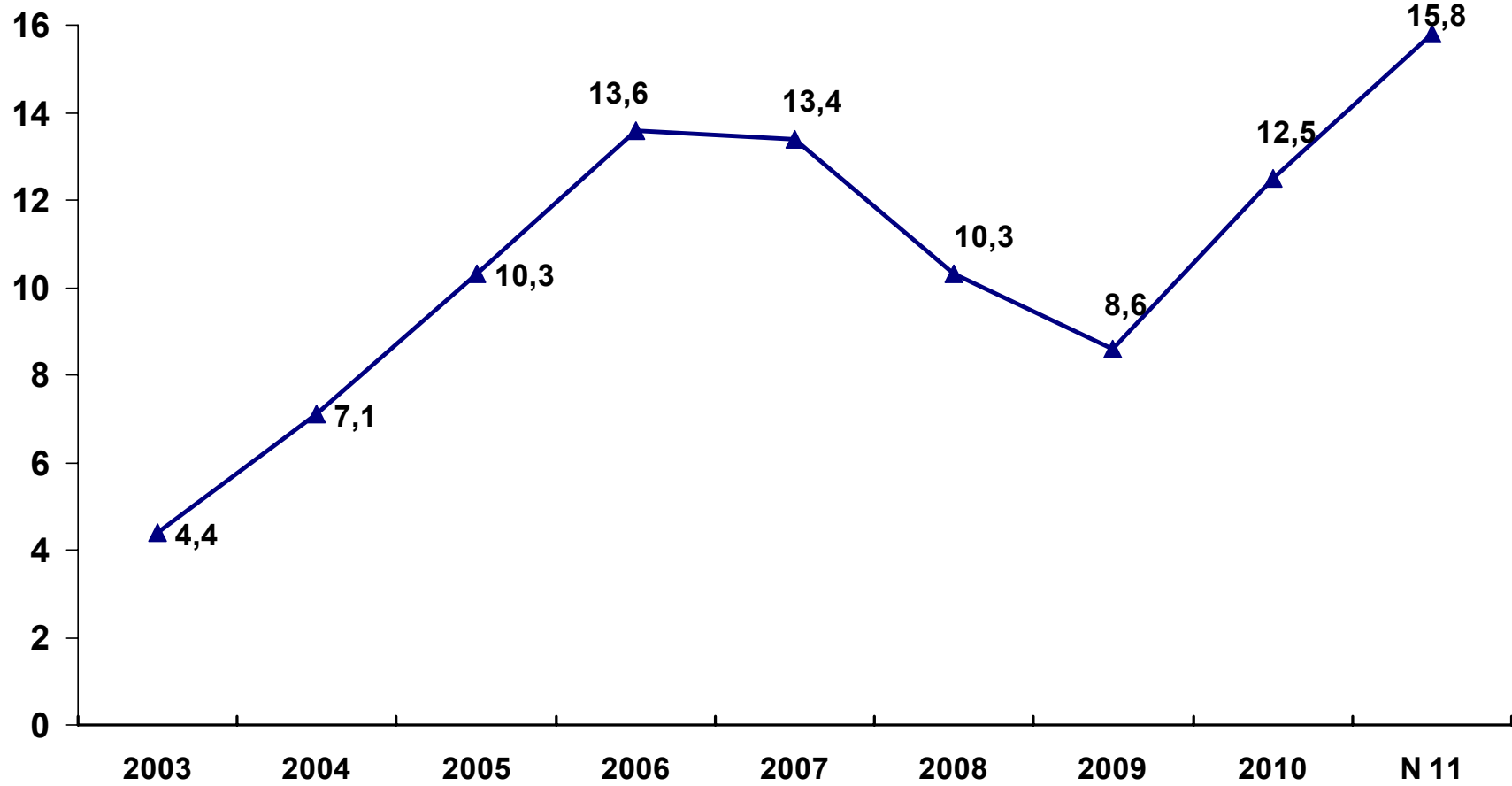

Kaynak: Hazine Müsteşarlığı

Borçlanma Ortalama Vadesi

Yurtiçi Borçlanma (ay)

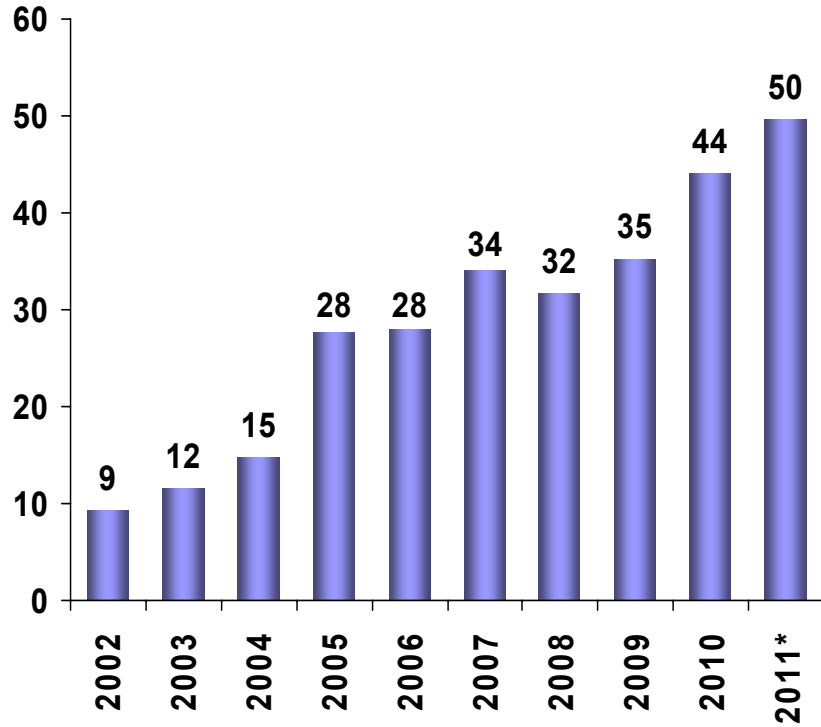

Eurobond İhracı (yıl)

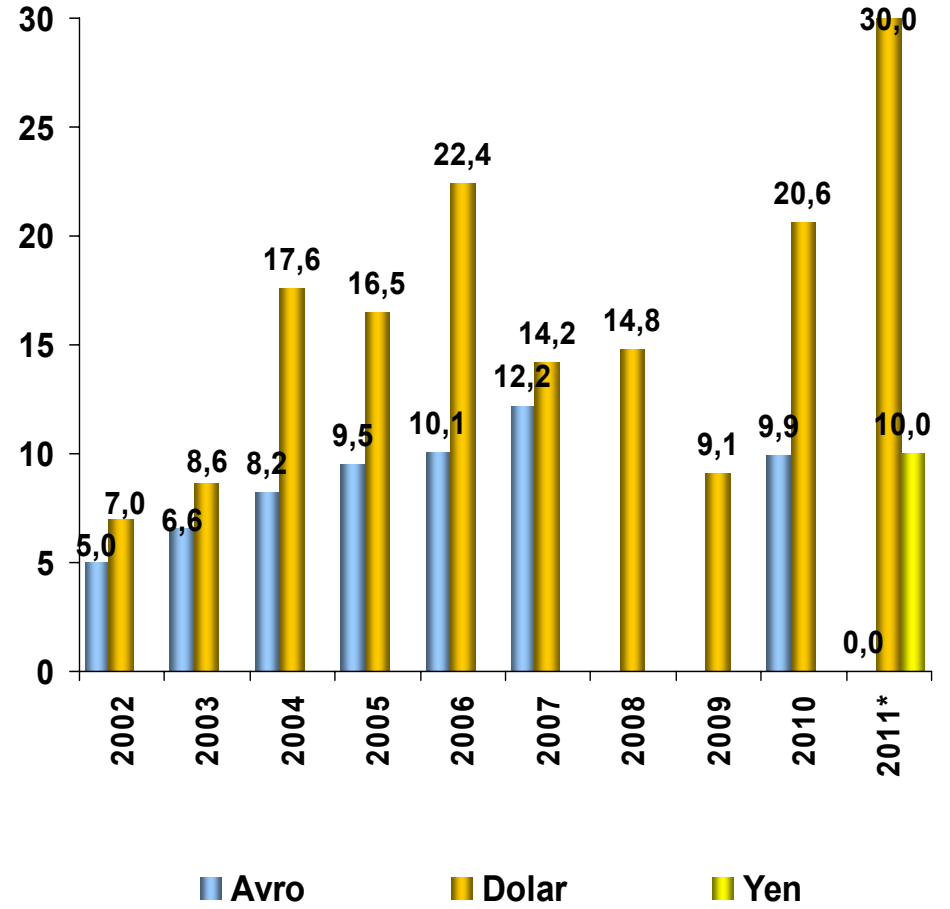

*20 Haziran itibarıyla

Kaynak: Hazine Müsteşarlığı

TL Cinsi İç Borç Stokunun Süresi (Ay)

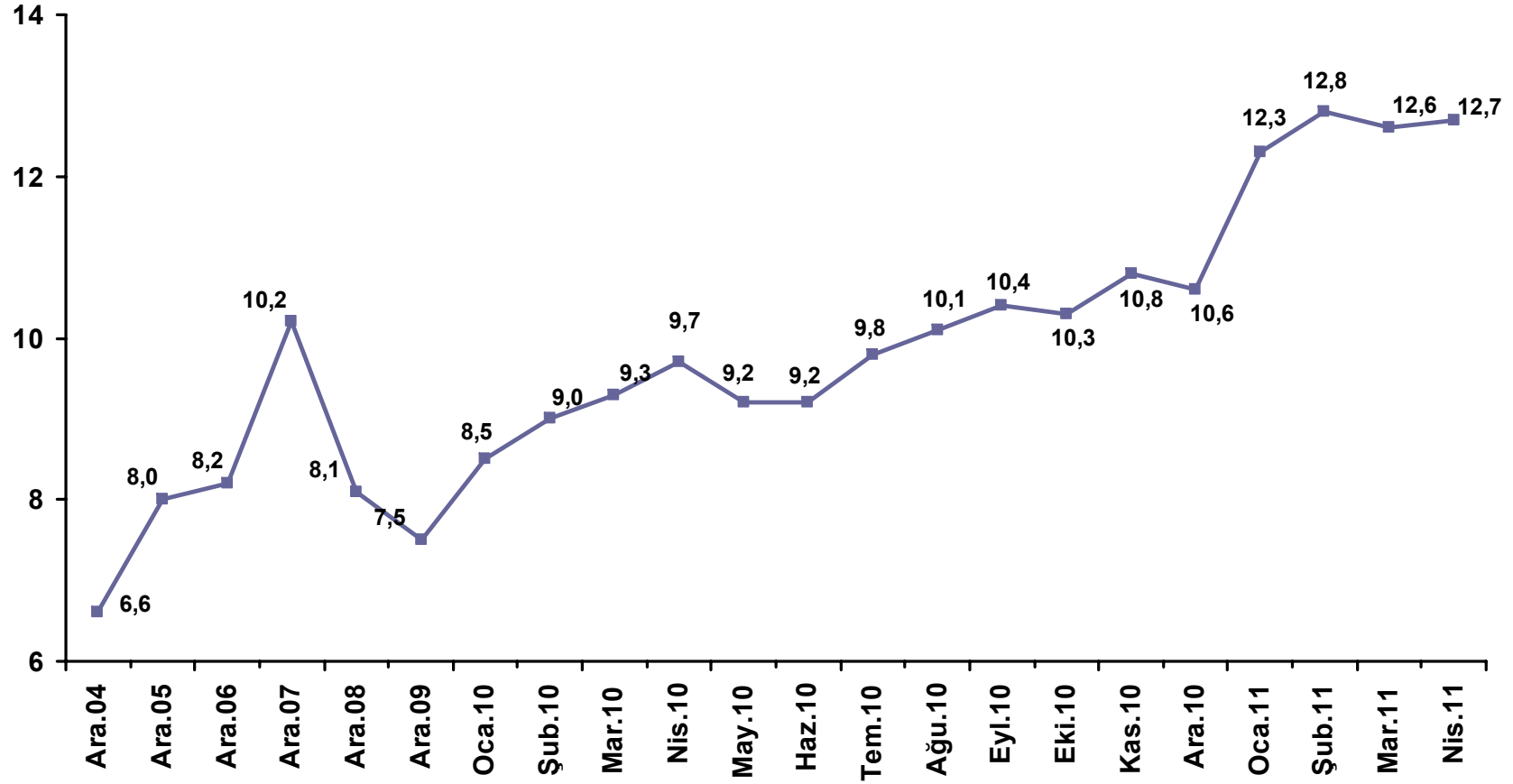

Dış Tahvil Stokunun Süresi (Yıl)

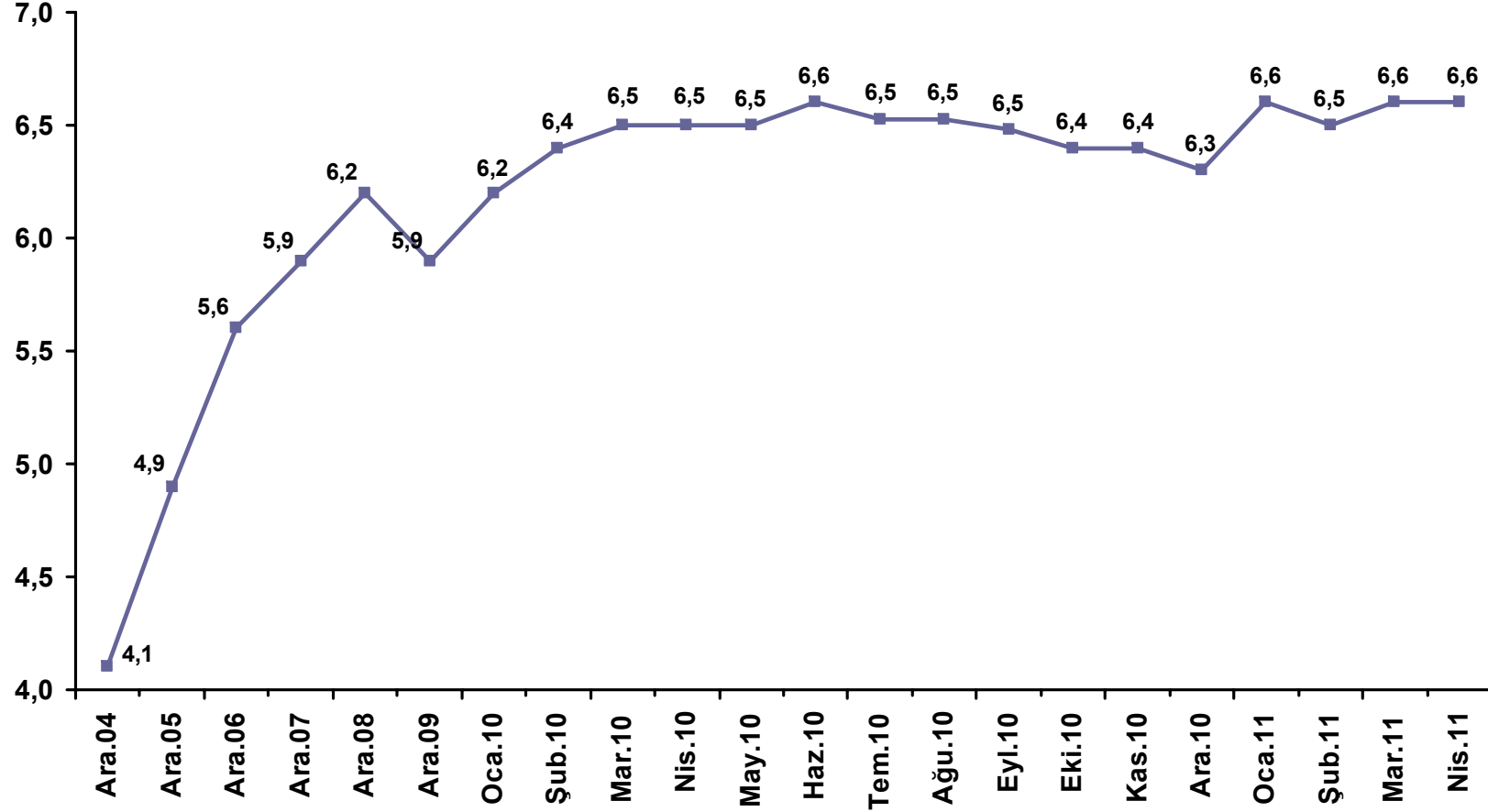

Kaynak: Hazine Müsteşarlığı

Nakit İ Bor Stokunun Vadeye Kalan Sresi (Ay)

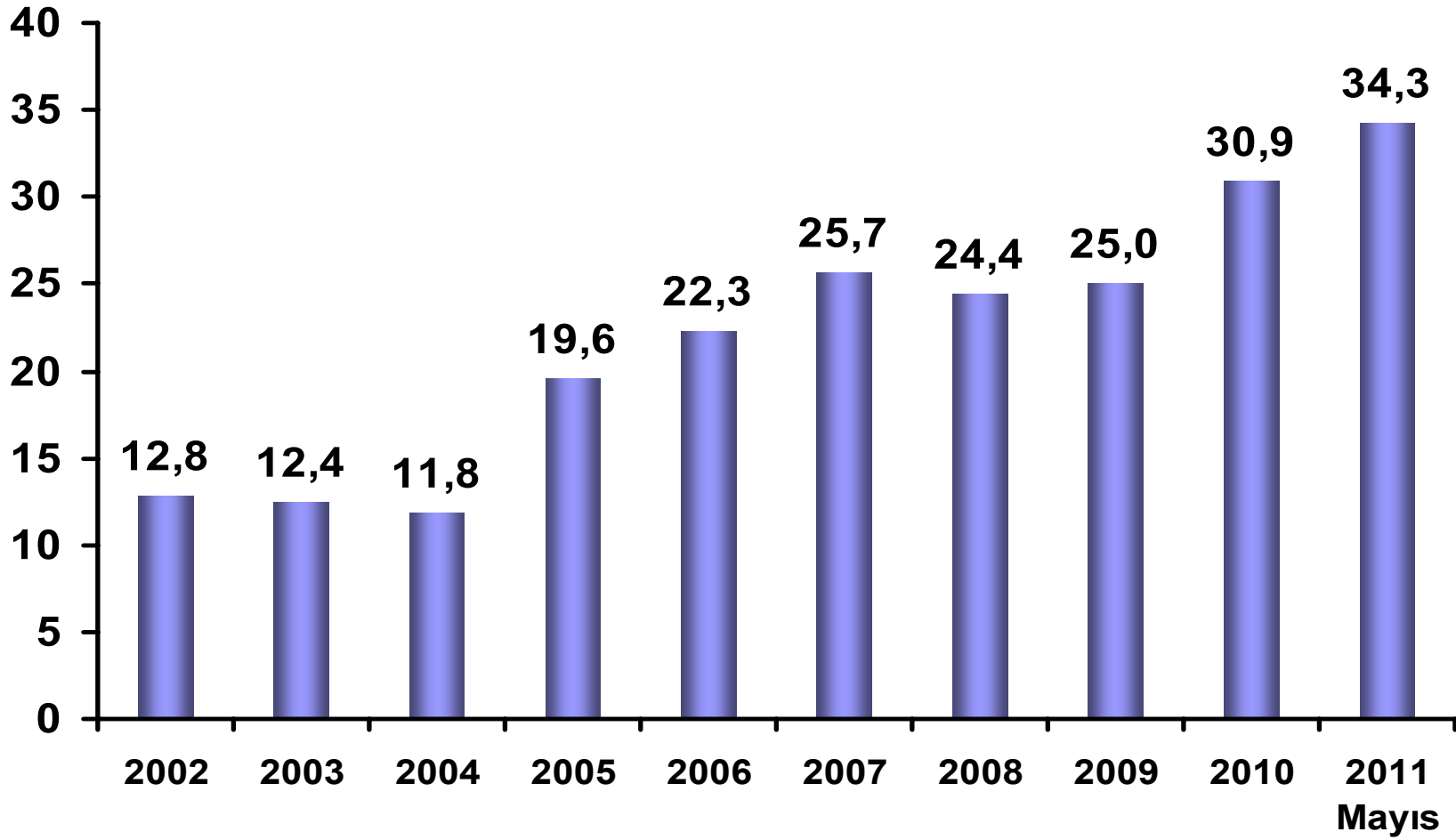

Dış Borçlanma Maliyeti (%)

DOLAR

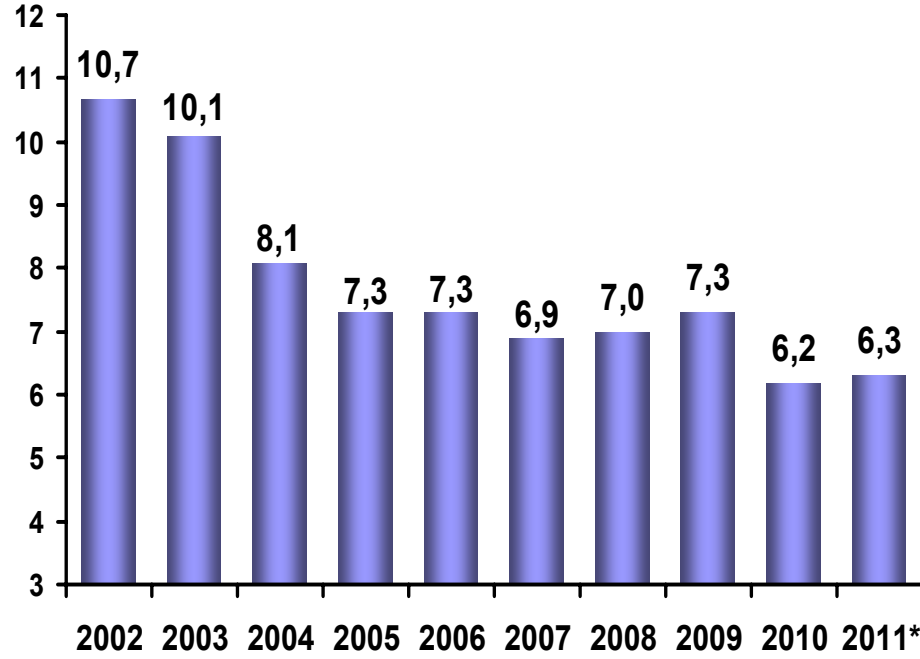

AVRO

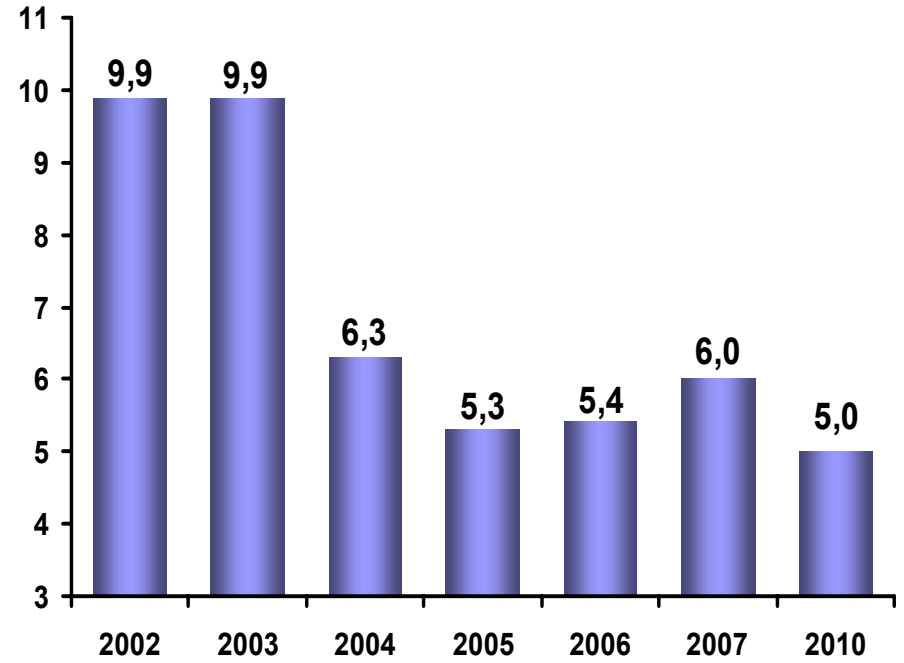

(*) 20 Haziran itibarıyla

Kaynak: Hazine Müsteşarlığı

TL Cinsinden İskontolu Senetlerin Borçlanma Faizleri (Yıllık Bileşik, %)

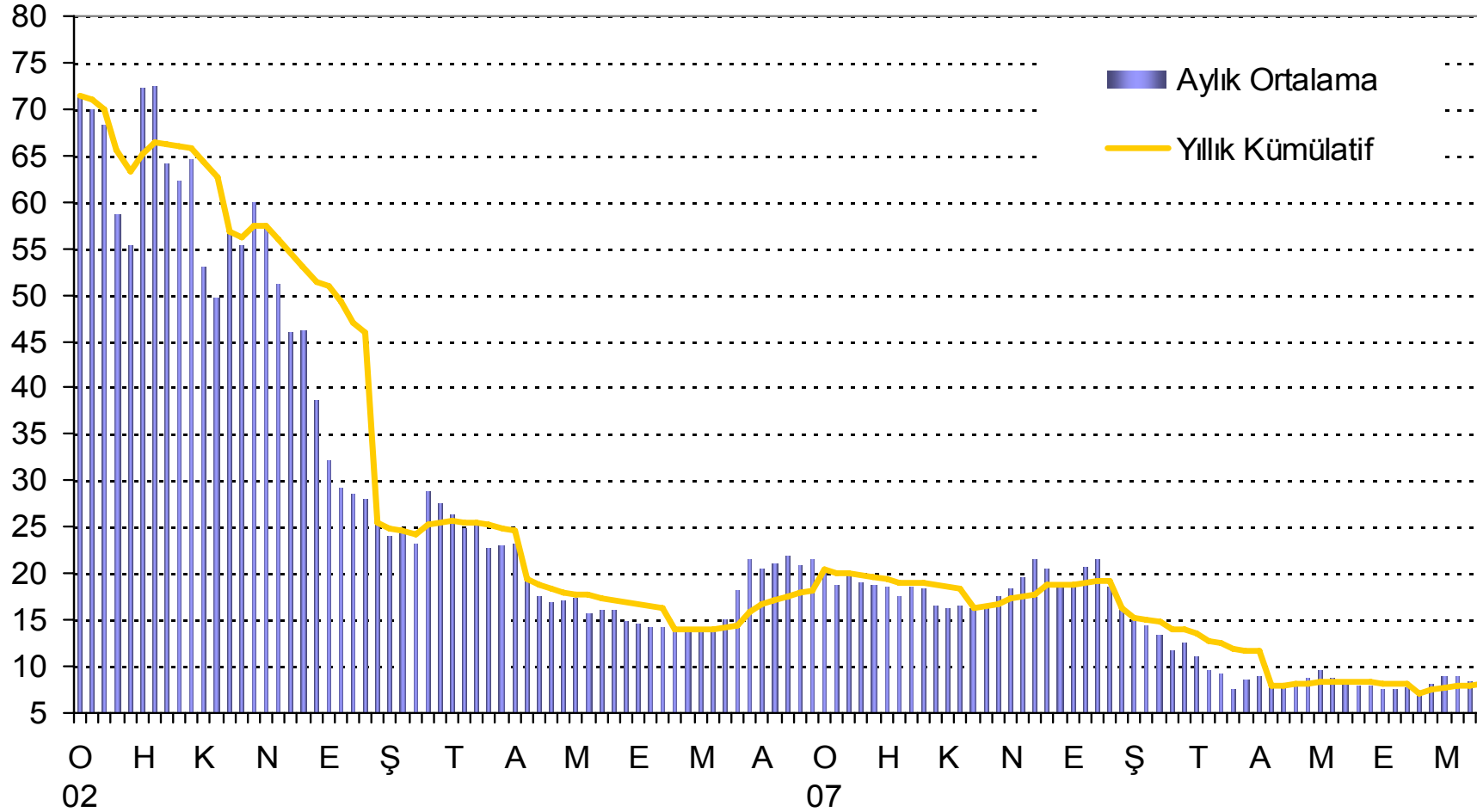

Kaynak: Hazine Müsteşarlığı

Reel Borçlanma Faiz Oranı (Bileşik, %)

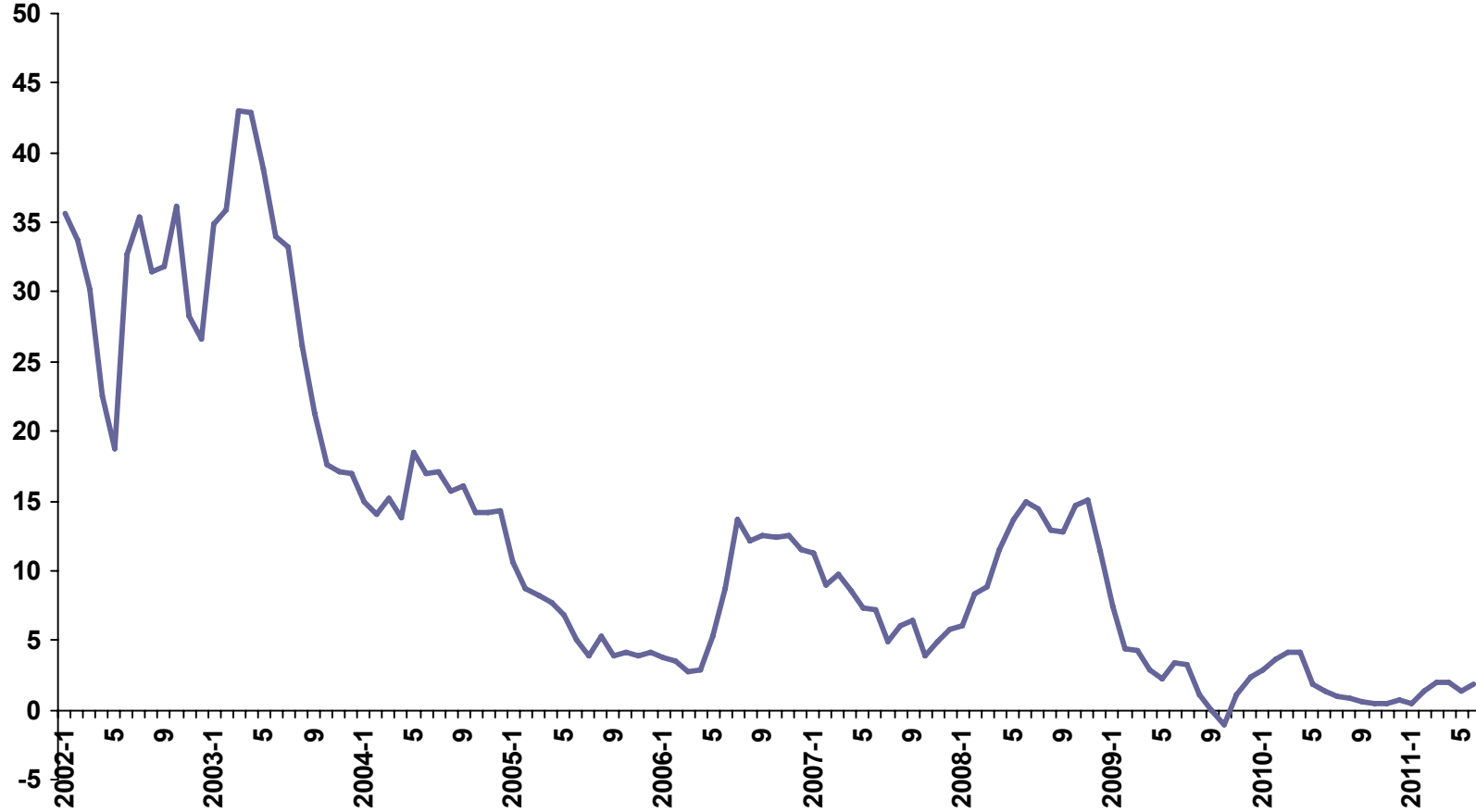

Not: Devlet iç borçlanma ihalelerinde belirlenen borçlanma faizleri 12 ay sonraki TÜFE değerleri ile reelleştirilmiştir. 2010 Haziran ayından itibaren TCMB Beklenti Anketi'nde tahmin edilen 12 aylık enflasyon oranları kullanılmıştır.

Kaynak: TCMB, Hazine Müsteşarlığı

Uluslararası Para Fonu'ndan Net Anapara Kullanımı (Milyar SDR)

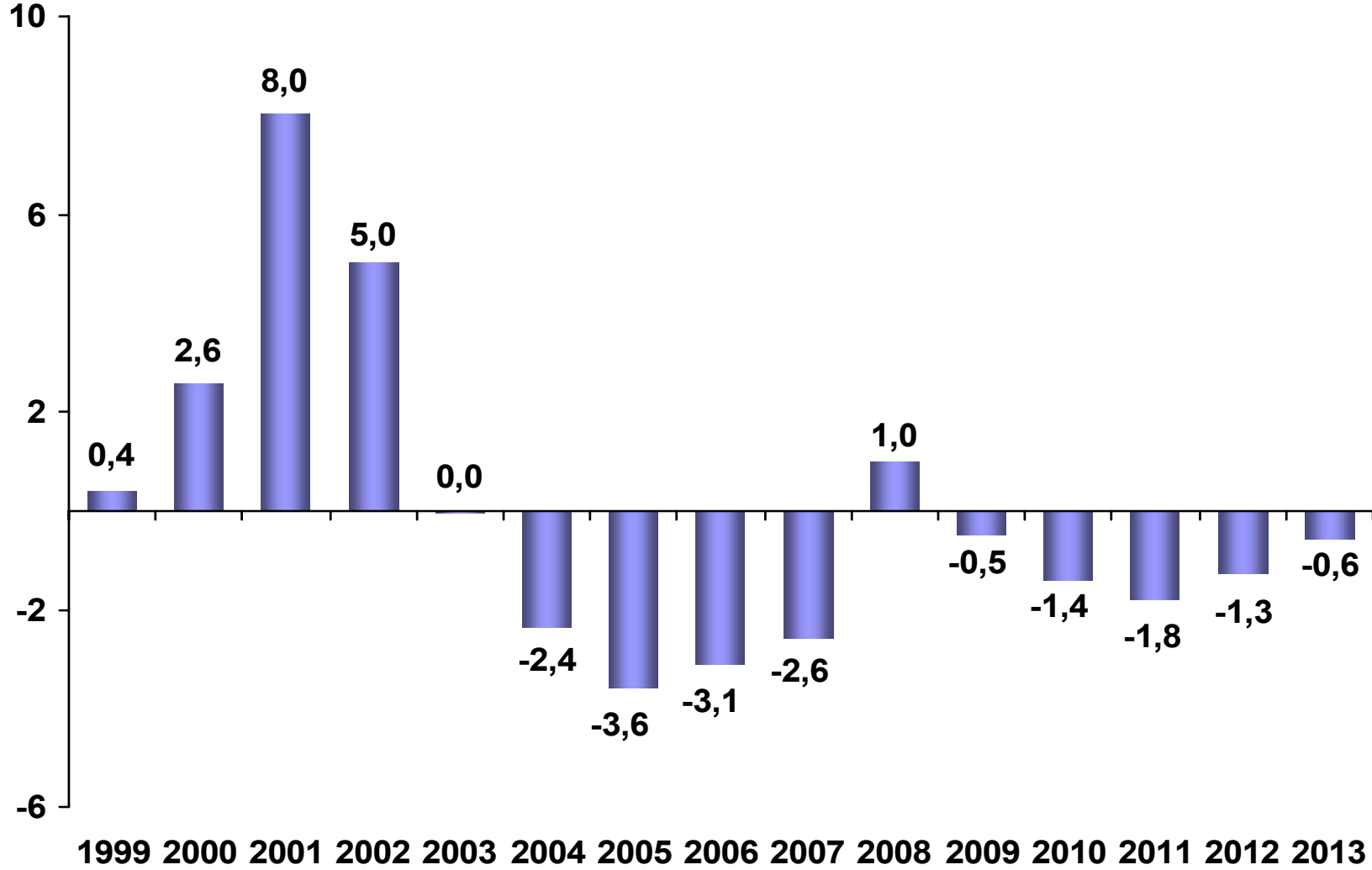

Uluslararası Para Fonu'na Olan Borç Stoku (Milyar SDR)

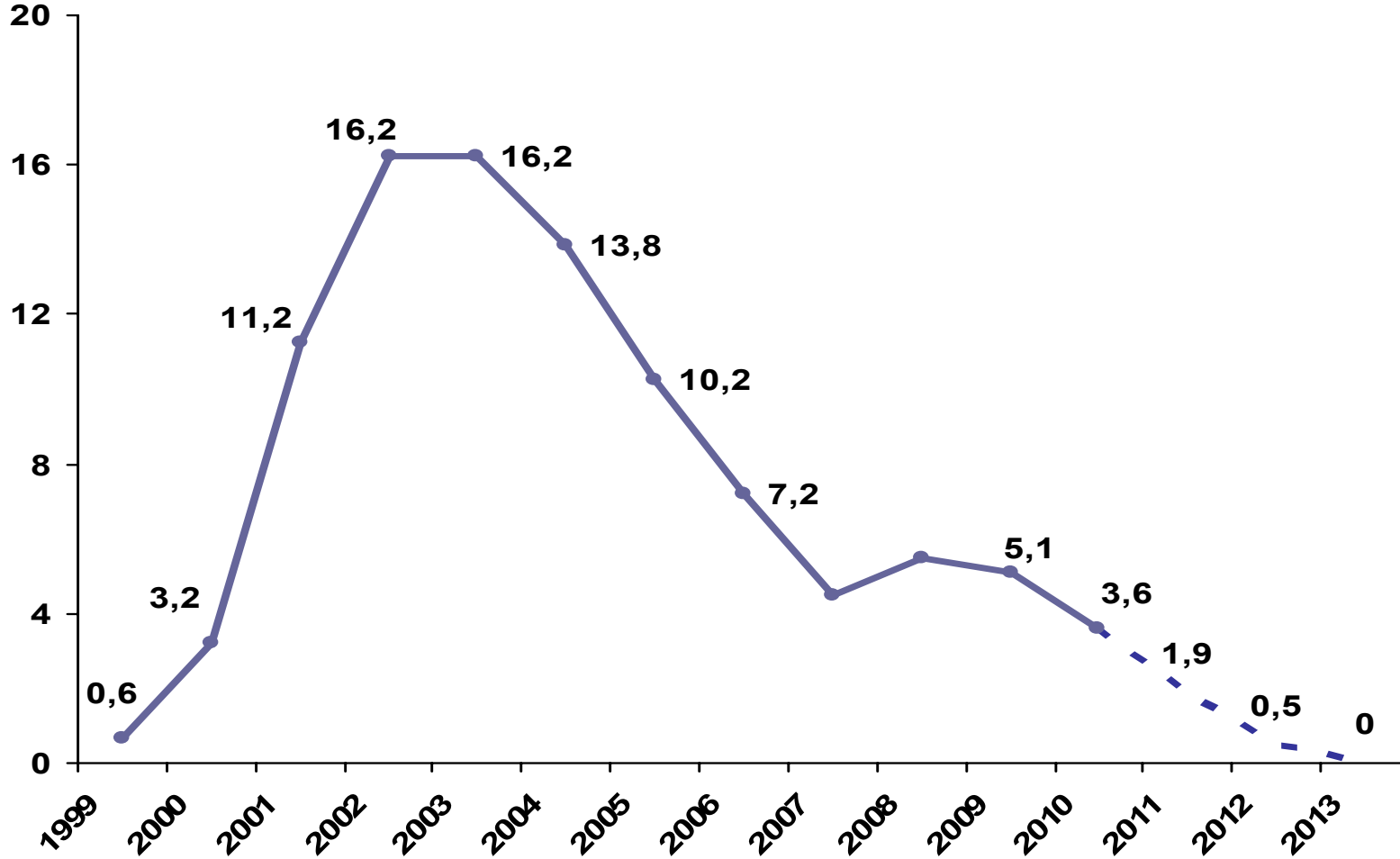

Hazine Garantili Dış Borç Stoku (Milyon Dolar)

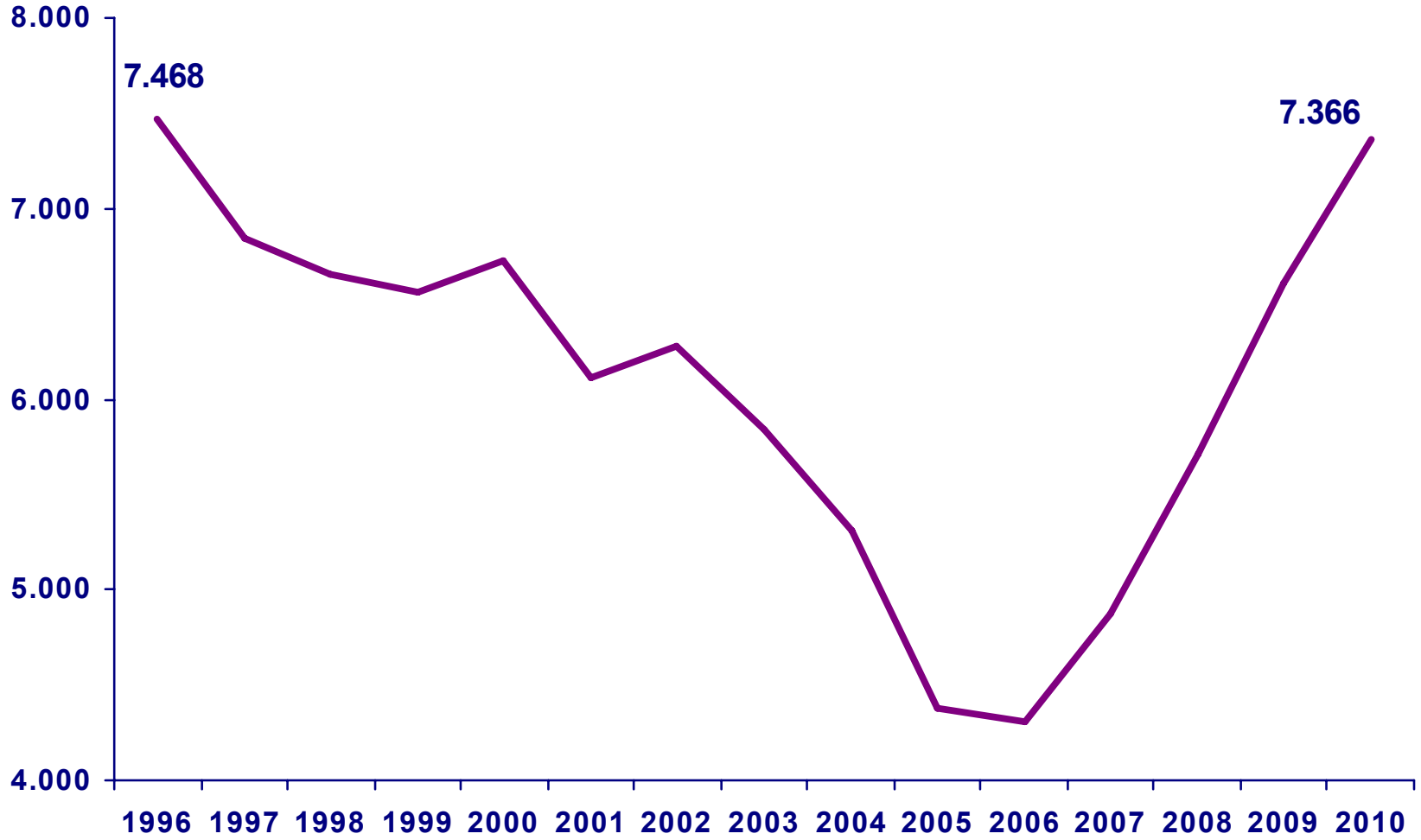

Hazine Garantili Dış Borç Stoku (Milyon Dolar)

	2010
KAMU	4.251
MAHALLİ İDARELER	1.218
FONLAR	61
KAMU BANKALARI	1.832
KİTler	1.133
DİĞER	8
ÖZEL	3.114
BANKALAR	3.019
ŞİRKETLER	96
GENEL TOPLAM	7.366

Hazine Garantili Borçlardan Üstlenim Oranları (%)

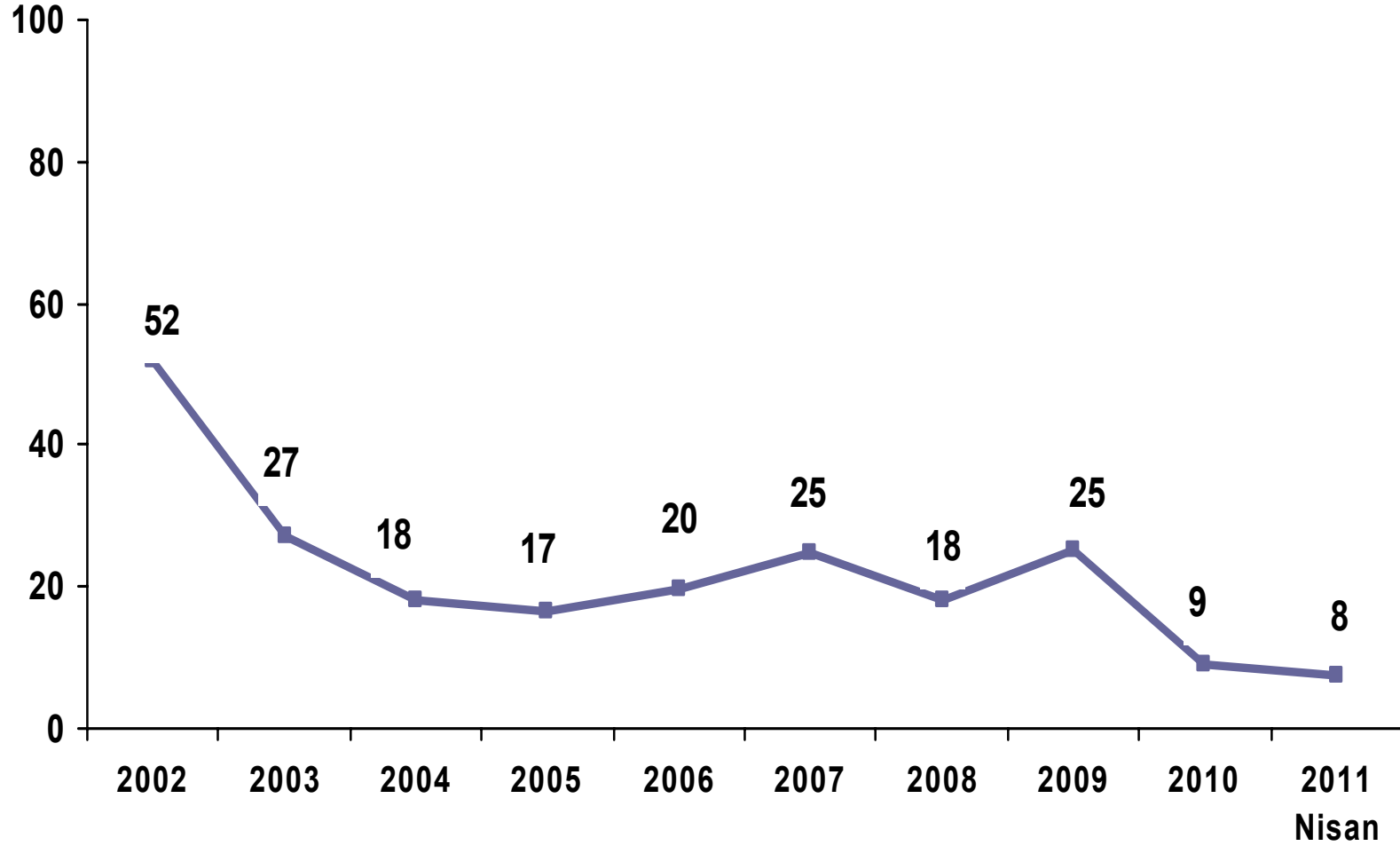

Kuruluşlara Göre Garantili Borçlardan Üstlenim Oranları (%)

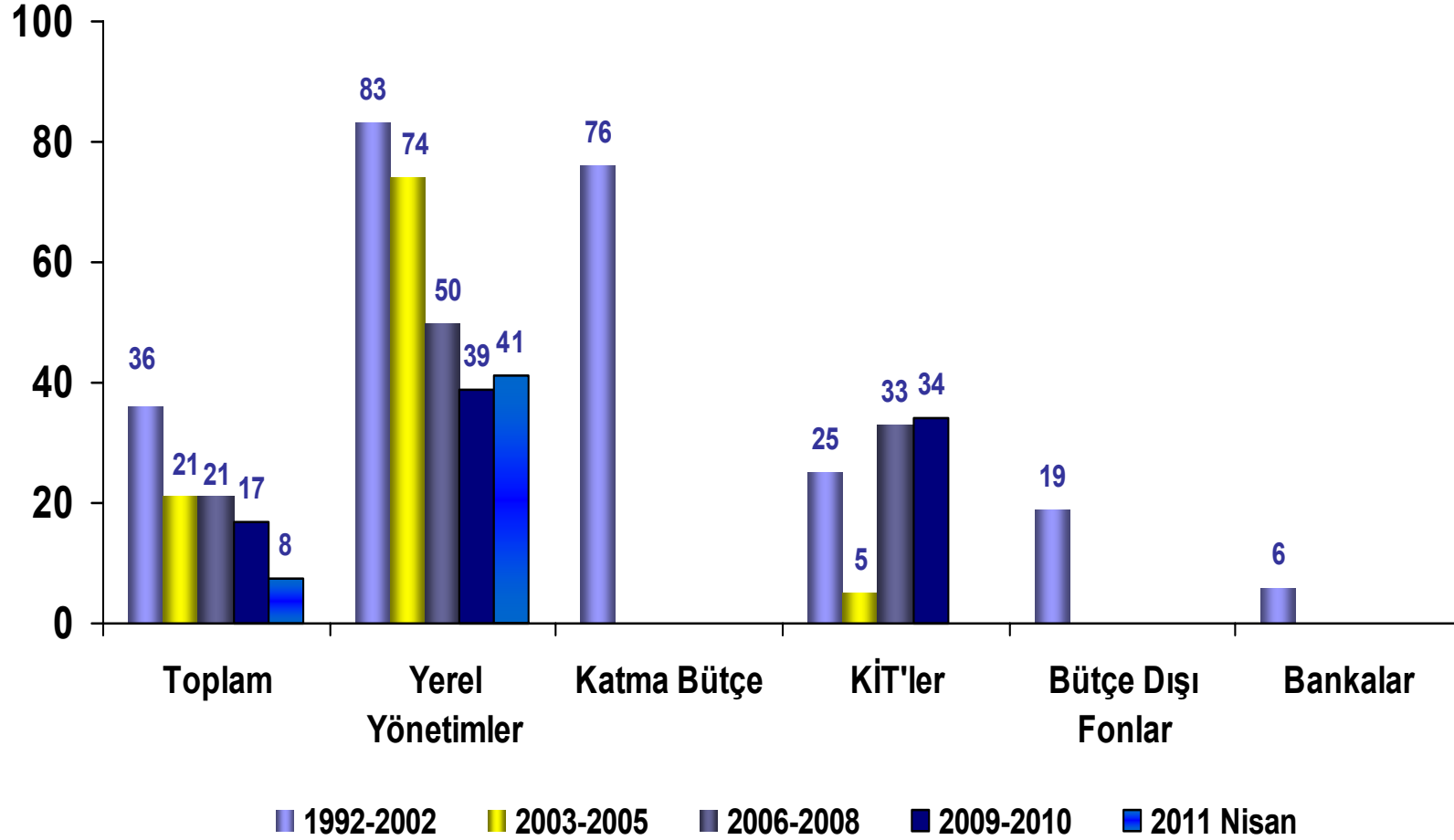

Kaynak: Hazine Müsteşarlığı

Alacak Stokunun Gelişimi (Milyar TL)

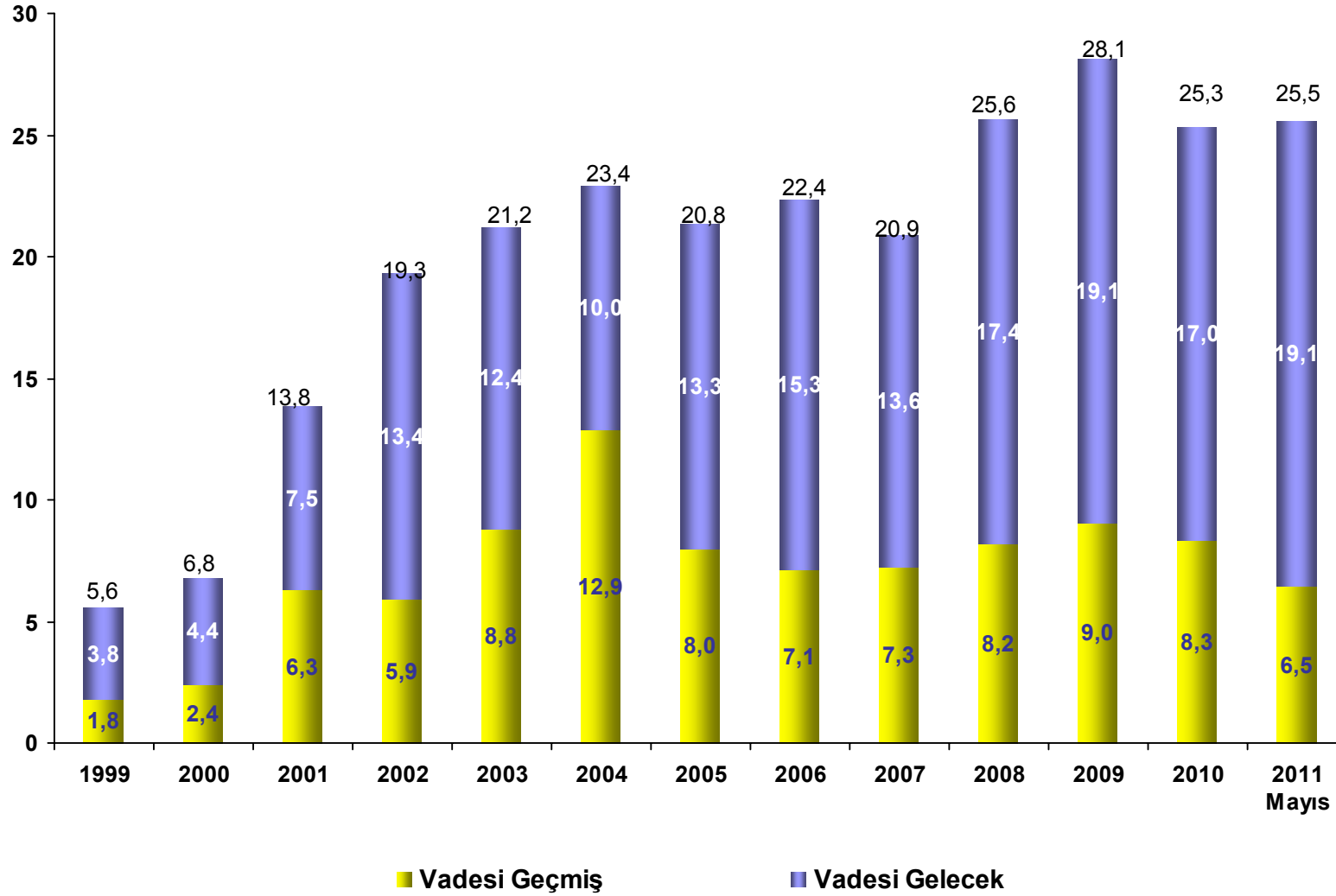

Kaynak: Hazine Müsteşarlığı

Alacak Stokunun Yapısı (2011 Mayıs)

Borçlulara Göre

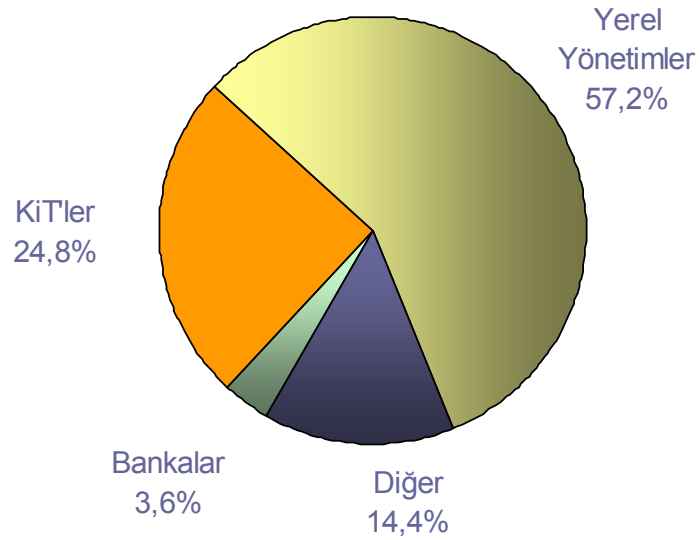

Kaynaklarına Göre

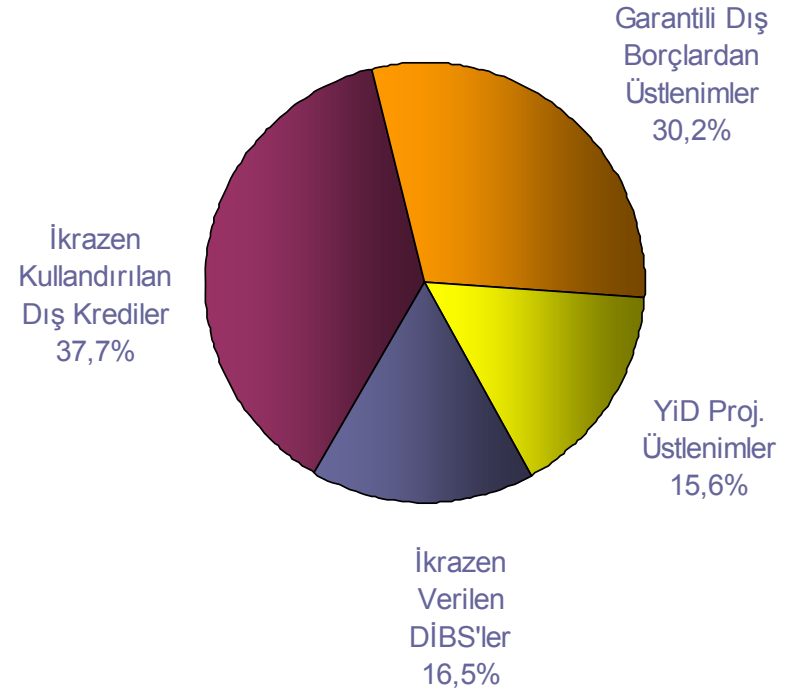

Gerçekleşen Tahsilat (Milyon TL)

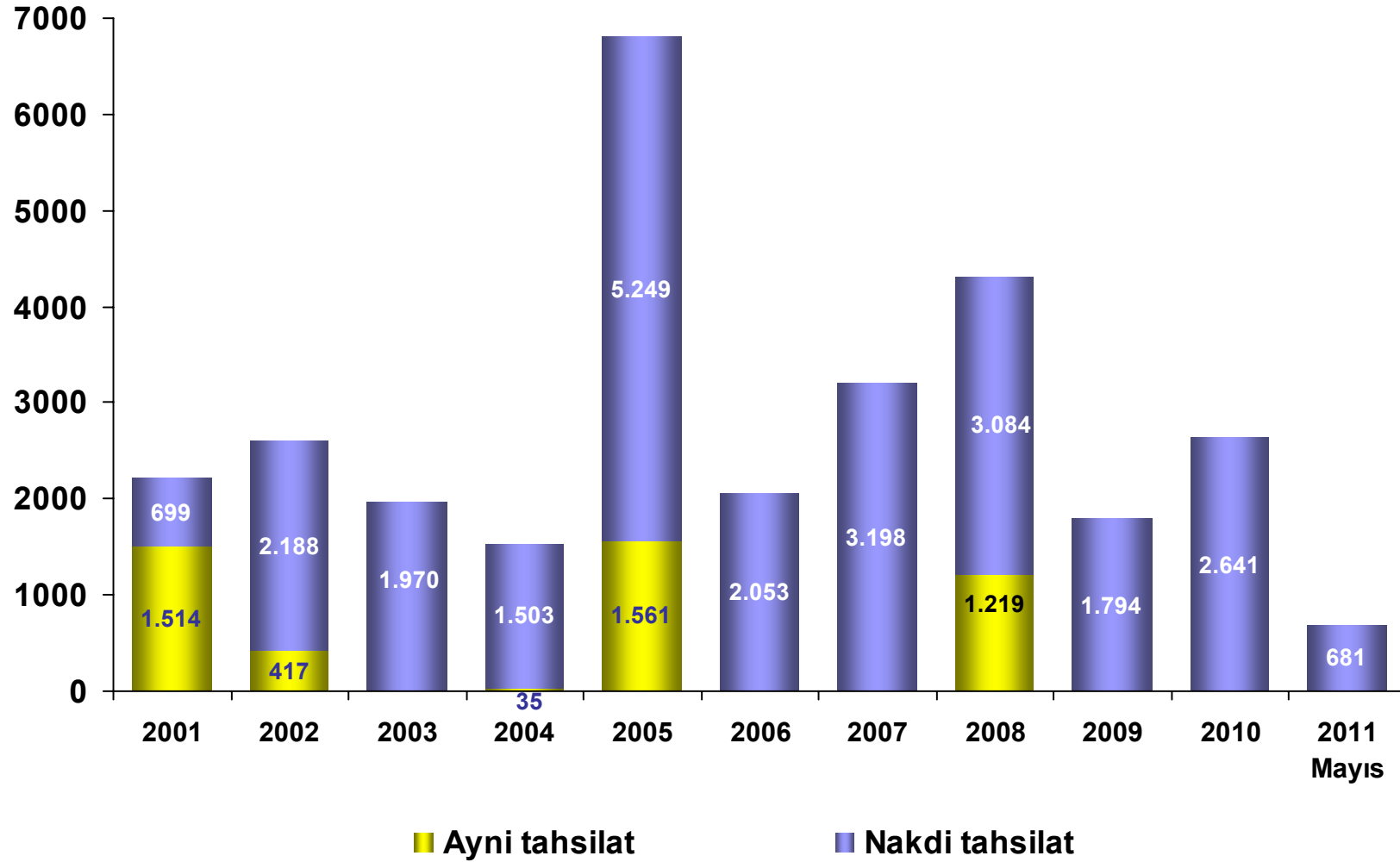

Türkiye Brüt Dış Borç Stoku (Milyar Dolar)

	2005	2006	2007	2008	2009	2010
TOPLAM DIŞ BORÇ STOKU	169,9	207,8	249,4	280,4	268,8	290,4
KISA VADE	38,3	42,6	43,1	53,1	49,7	78,6
UZUN VADE	131,6	165,1	206,3	227,3	219,0	211,7
KAMU SEKTÖRÜ	70,4	71,6	73,5	78,3	83,5	88,9
Kısa Vade	2,1	1,8	2,2	3,2	3,6	4,4
Uzun Vade	68,3	69,8	71,4	75,0	79,9	84,6
TCMB	15,4	15,7	15,8	14,1	13,3	11,8
Kısa Vade	2,8	2,6	2,3	1,9	1,8	1,6
Uzun Vade	12,7	13,1	13,5	12,2	11,5	10,3
ÖZEL SEKTÖR	84,0	120,5	160,1	188,1	172,0	189,6
Kısa Vade	33,4	38,3	38,7	48,0	44,3	72,7
Uzun Vade	50,6	82,2	121,4	140,1	127,7	116,9

Brüt Dış Borç Stoku / GSYH (%)

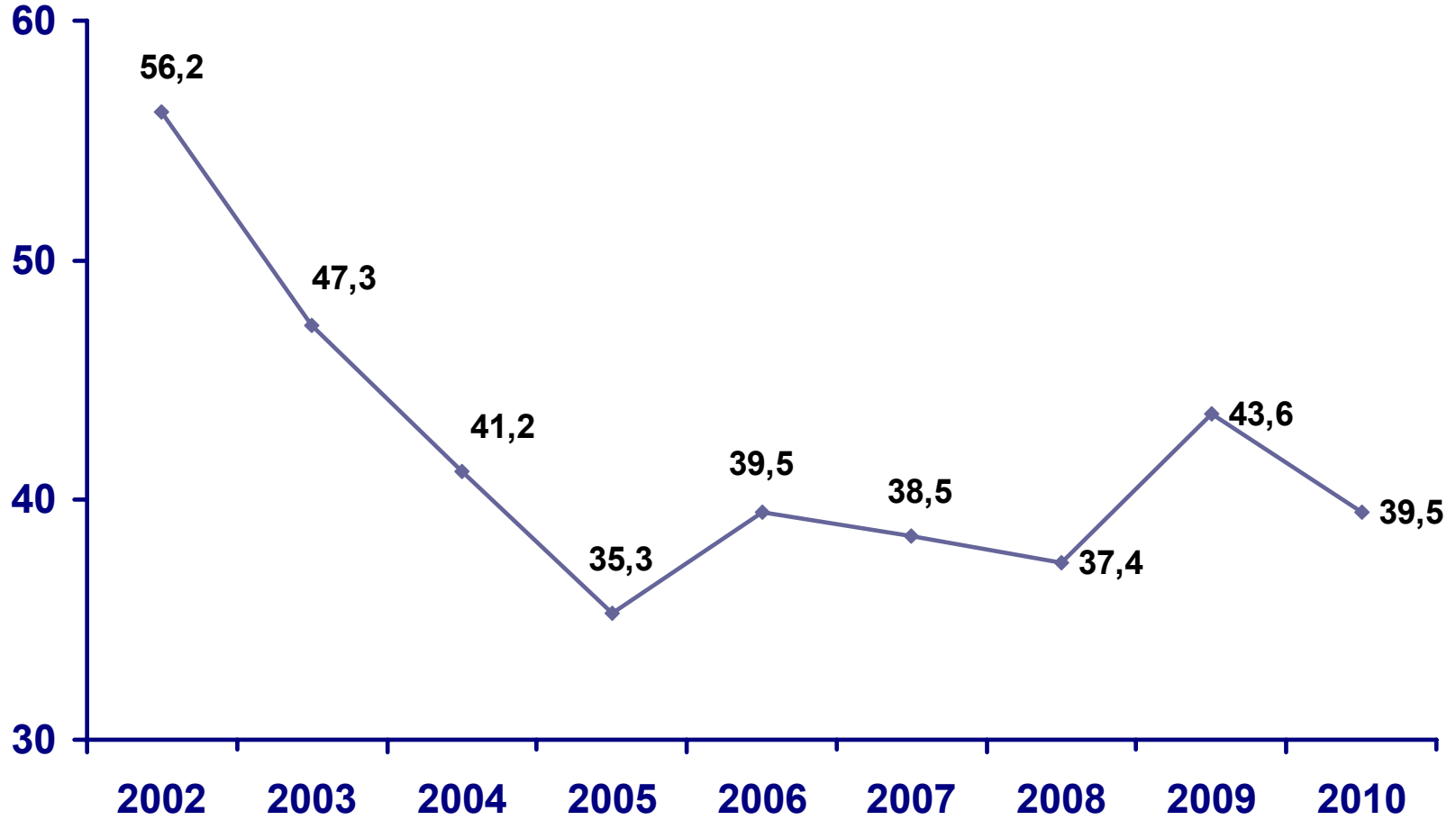

Türkiye'nin Net Dış Borç Stoku / GSYH (%)

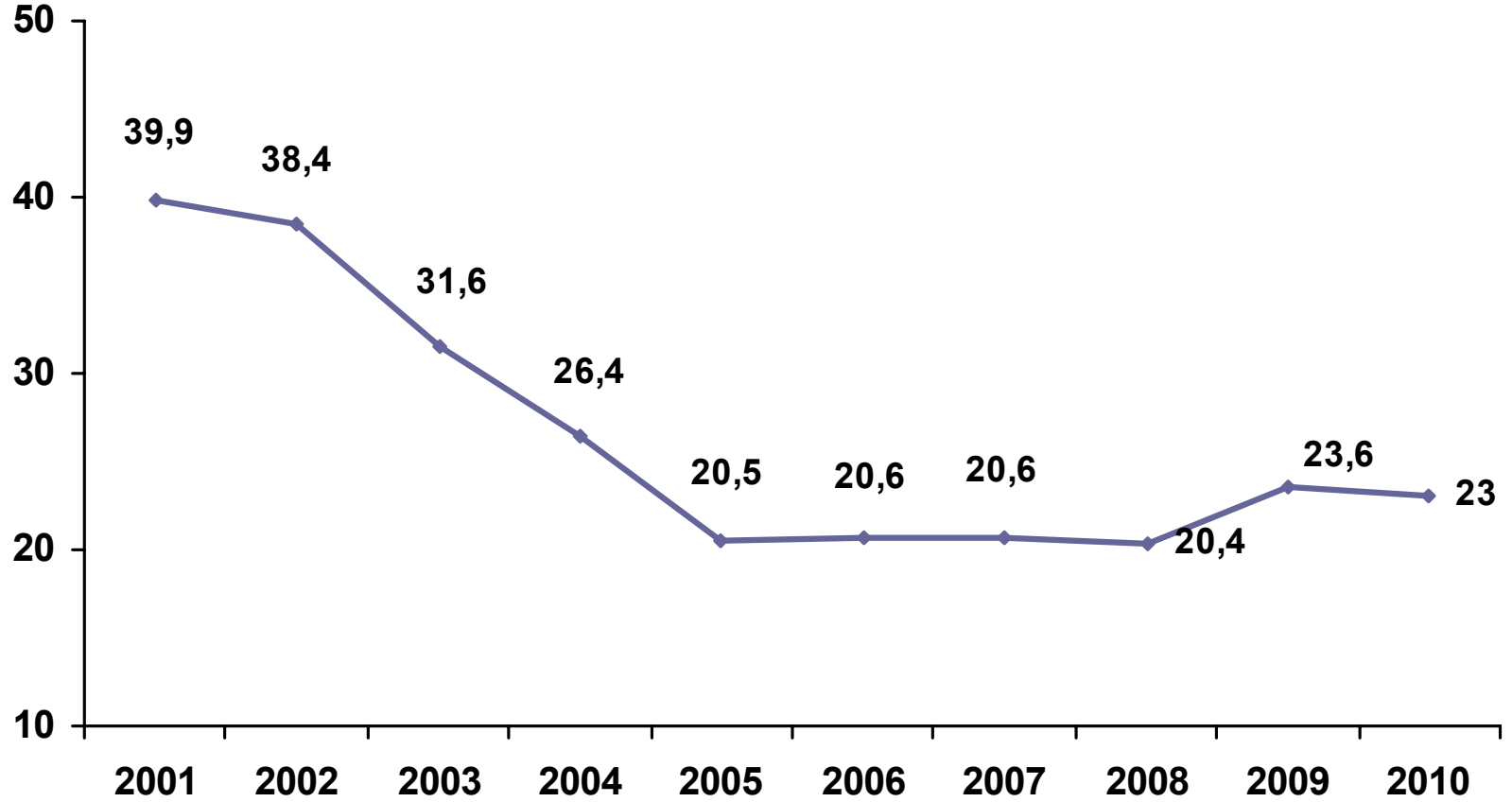

Dış Borç Stokuna İlişkin Oranlar (%)

	2005	2006	2007	2008	2009	2010
DIŞ BORÇ STOKU GSYİH'YA ORANI	35,3	39,5	38,4	37,8	43,6	39,5
ÖZEL SEKTÖR DIŞ BORCU/ GSYH	17,5	22,9	24,7	25,4	27,9	25,8
TOPLAM DIŞ BORÇ STOKU / İHRACAT (FOB)	231,2	242,9	232,5	212,4	263,1	254,8
ÖZEL SEKTÖR/İHRACAT (FOB)	114,4	140,9	149,2	142,5	168,4	166,5
TCMB REZERVLER (BRÜT)/ TOP.DIŞ BORÇ	29,7	29,3	29,4	25,3	26,3	27,8
TCMB REZERVLER (BRÜT)/ KISA VADELİ BORÇLAR	132,0	142,9	170,0	133,7	142,2	102,6

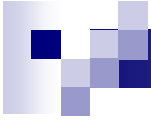

MALİ SEKTÖR

Bankacılık Sektörü: Sermaye Yeterlilik Oranı (%)

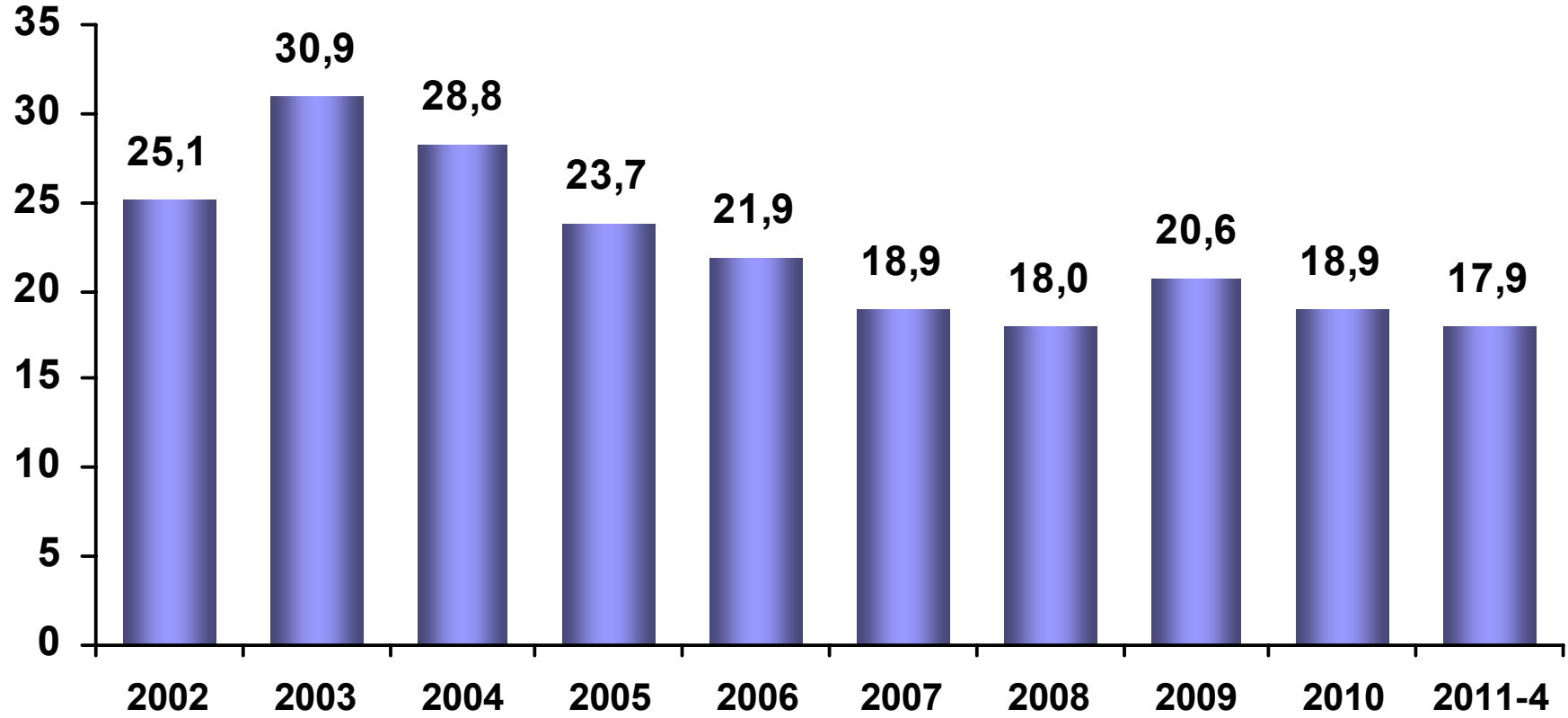

Kaynak: BDDK

Bankacılık Sektörü: Sermaye Yeterlilik Oranı (%)

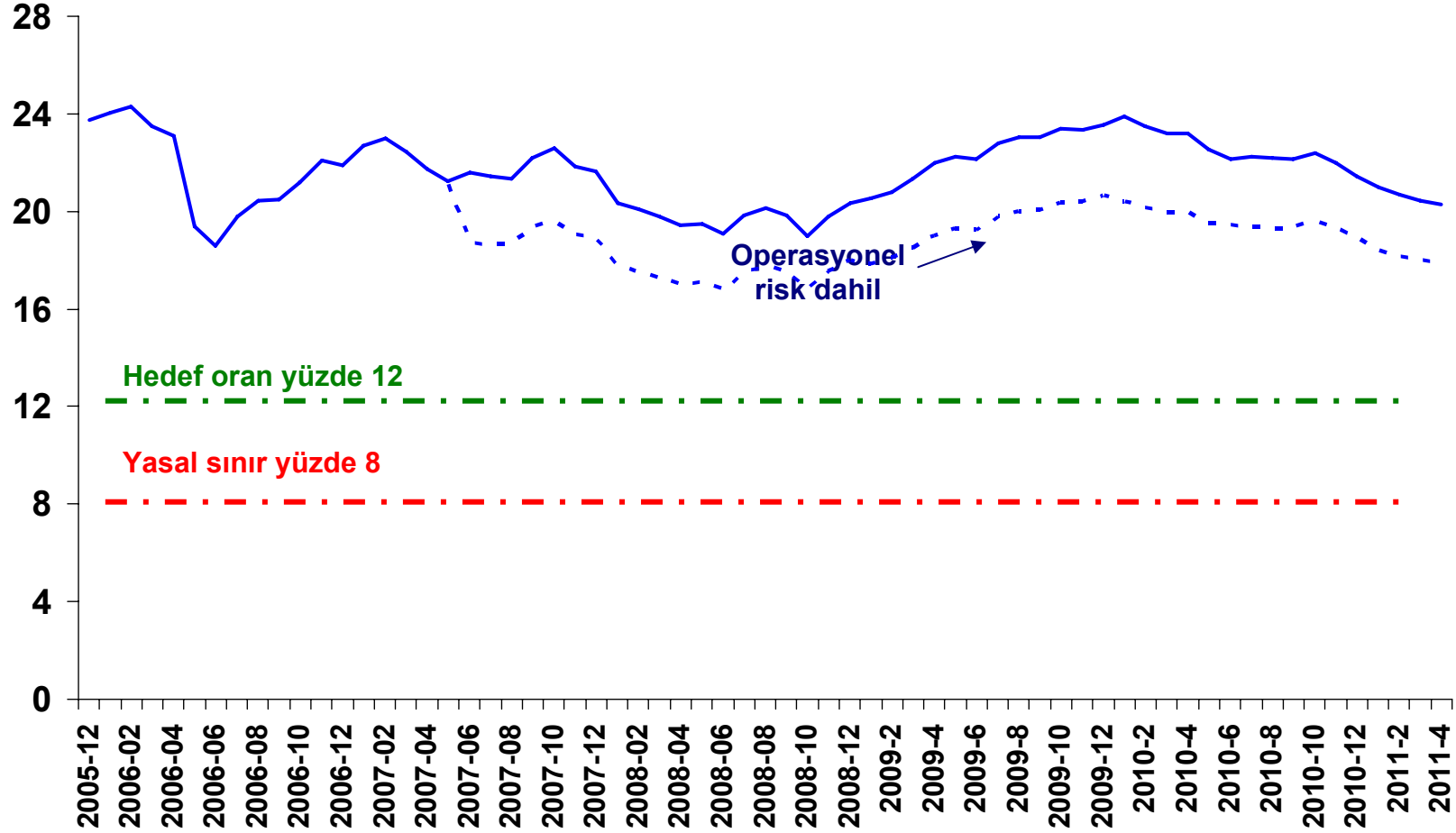

Bankacılık Sektörü: Seçilmiş Gelişmekte Olan Ülkelerde Sermaye Yeterlilik Oranları (% , 2009)

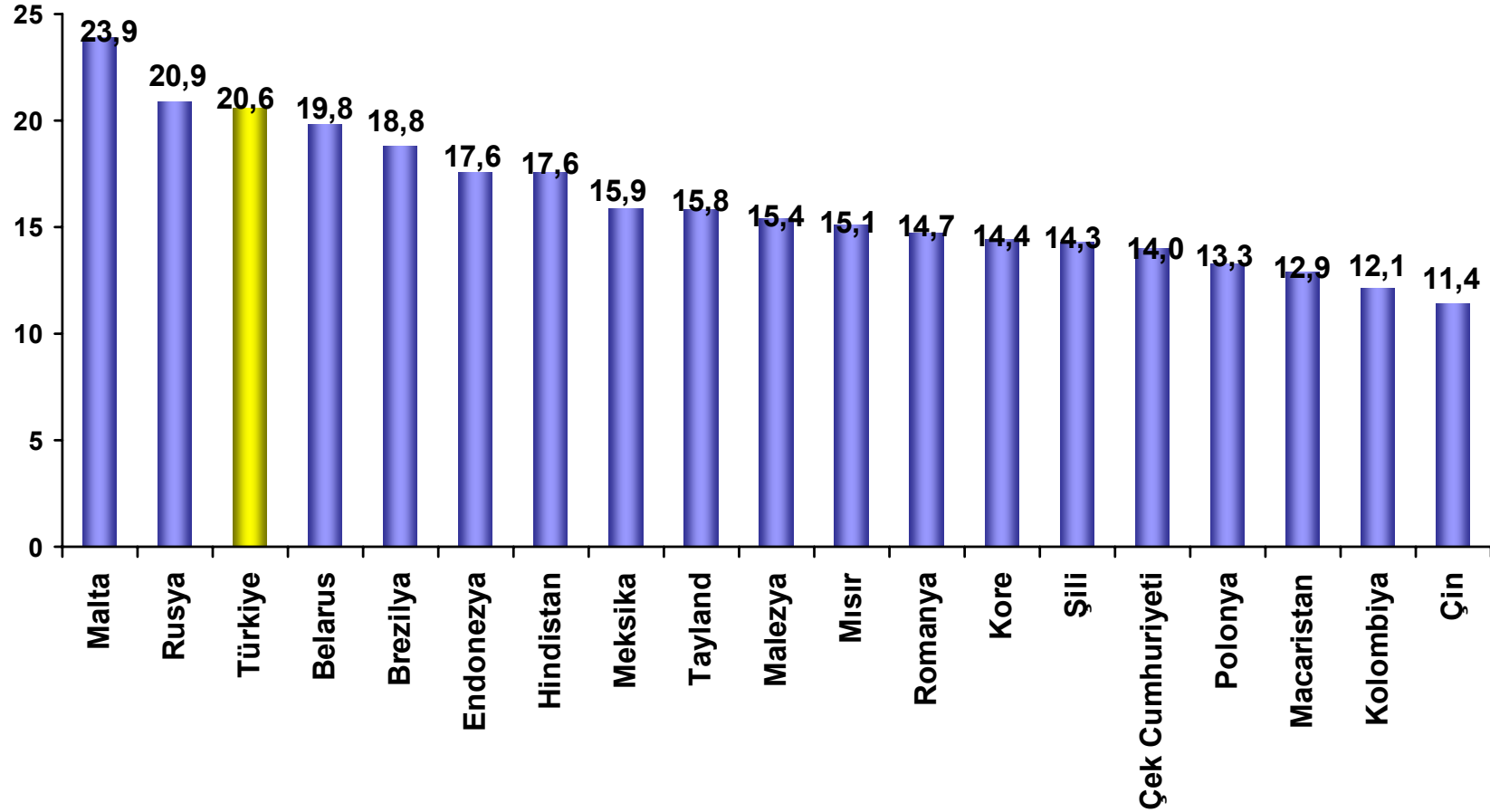

Kaynak: IMF, BDDK

Bankacılık Sektörü: Serbest Sermaye*/ Özkaynak (%)

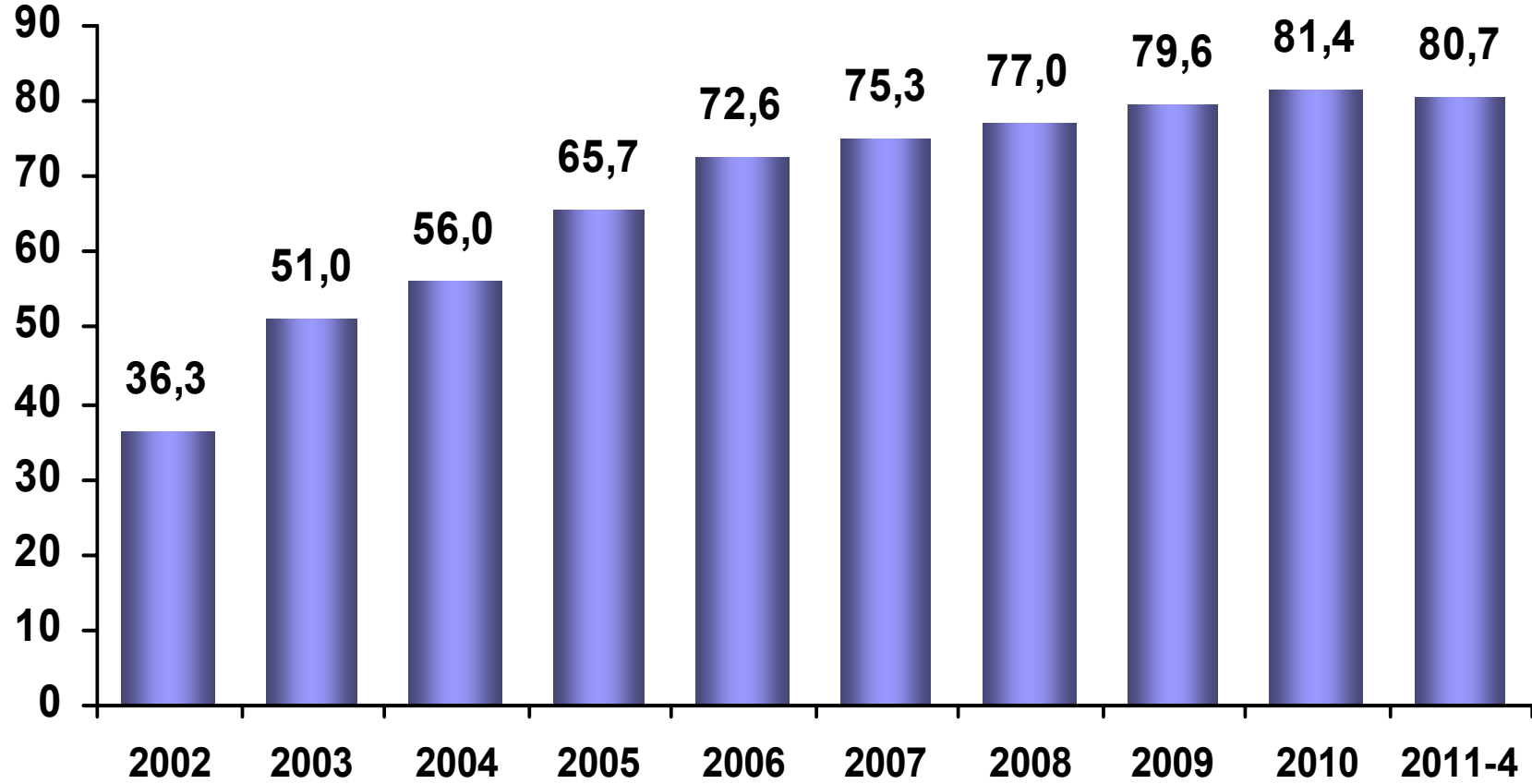

(*) Serbest Sermaye = Toplam Sermaye – (Sabit Varlıklar + İştirakler, Bağlı Ortaklıklar ve Ortak Teşebbüs)

Bankacılık Sektörü: Özkaynak Karlılığı (%)

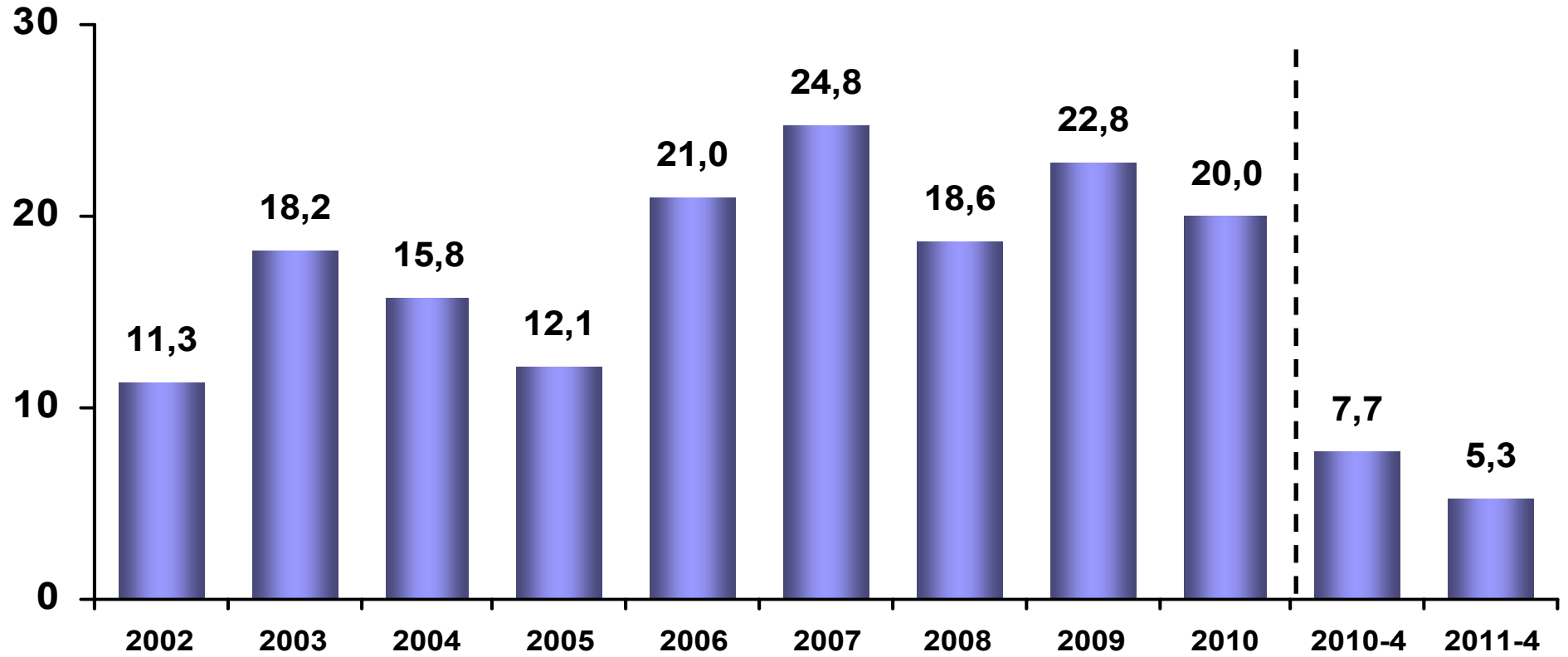

Bankacılık Sektörü: Kredilerin Toplam Varlıklara Oranı (%)

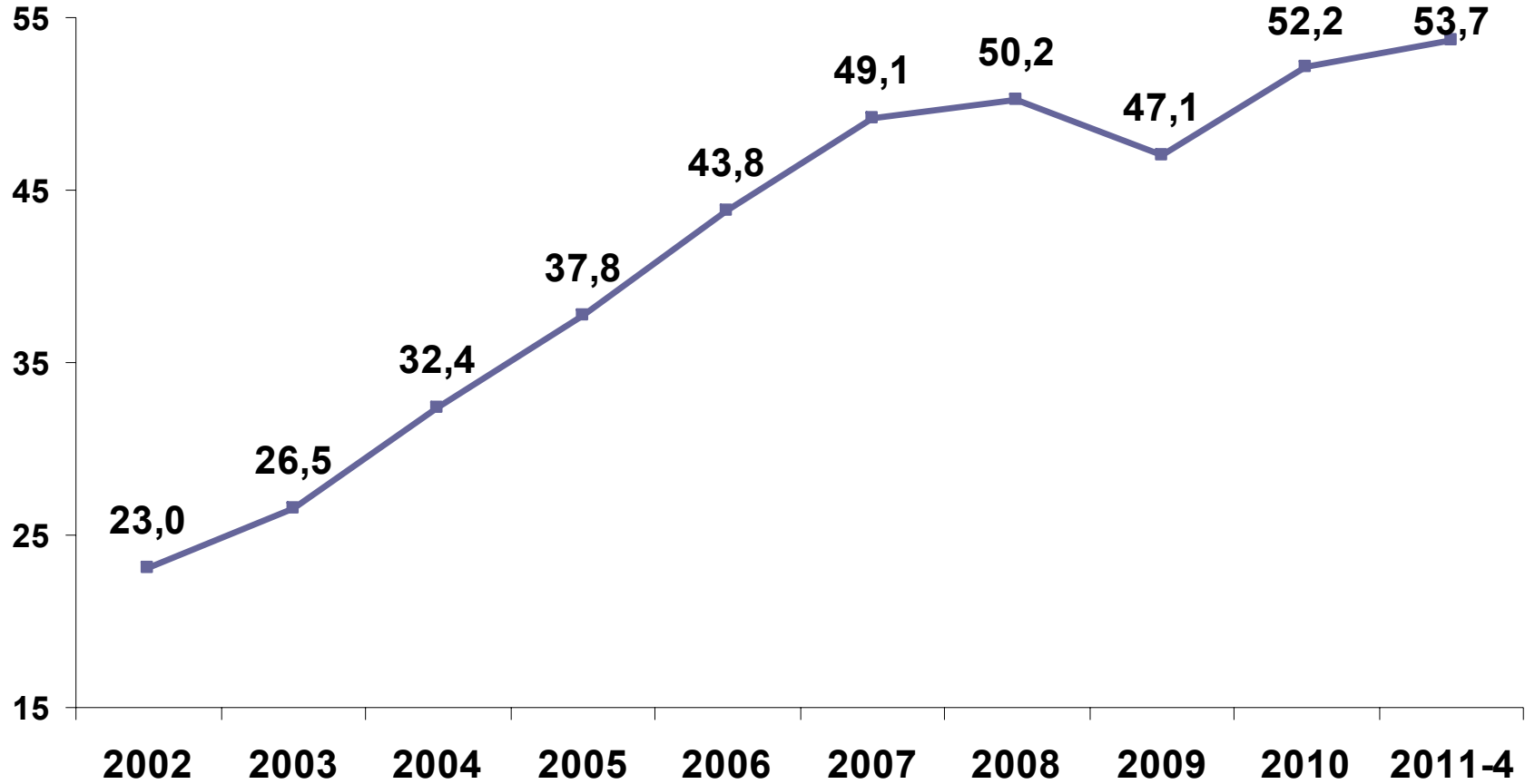

Kaynak: BDDK

Bankacılık Sektörü: Yabancı Para Net Genel Pozisyonu (Milyon Dolar)

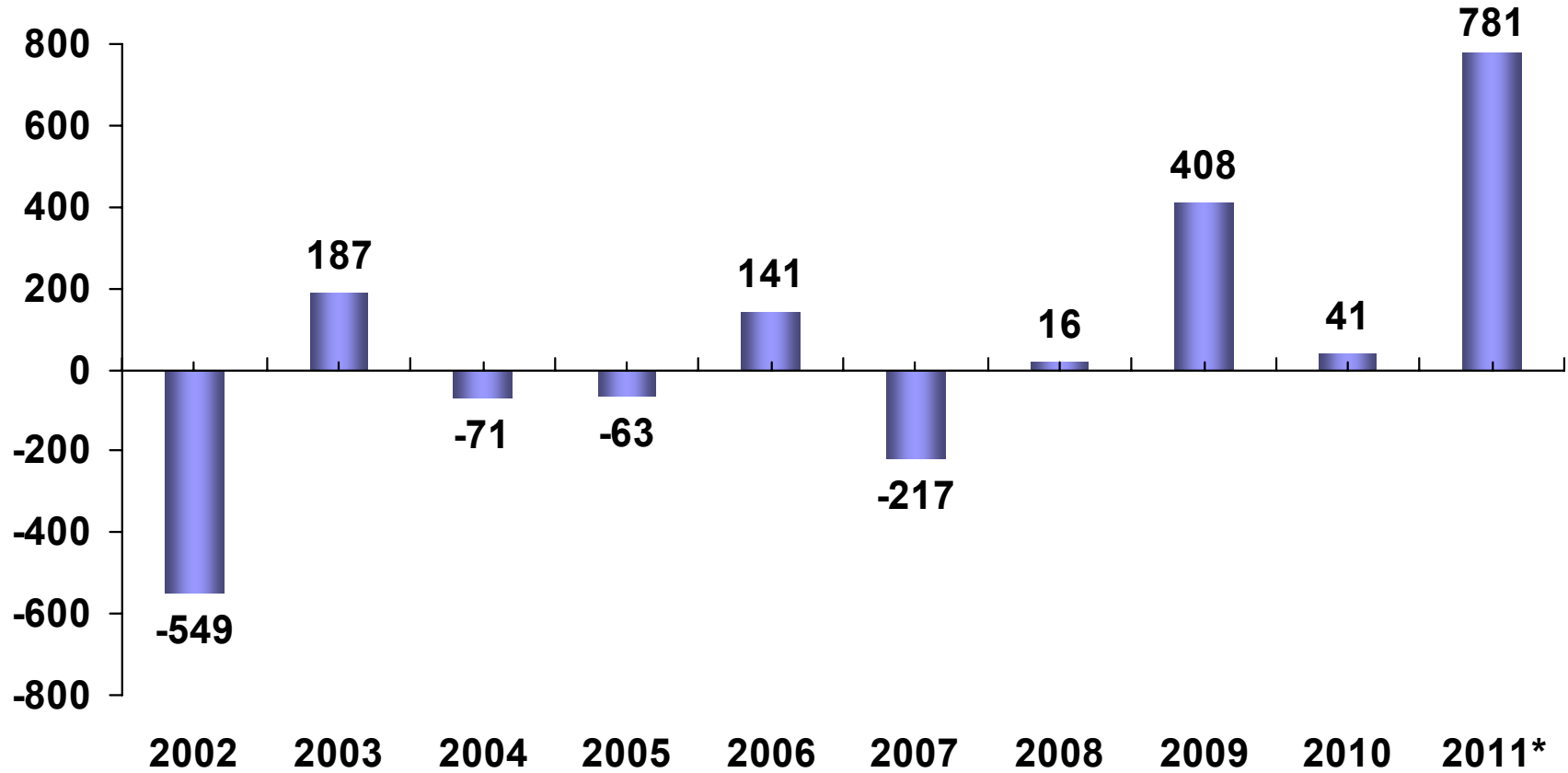

(*) 10 Haziran itibarıyla

Kaynak: BDDK

Bankacılık Sektörü: Takipteki Alacaklar / Toplam Krediler (%)

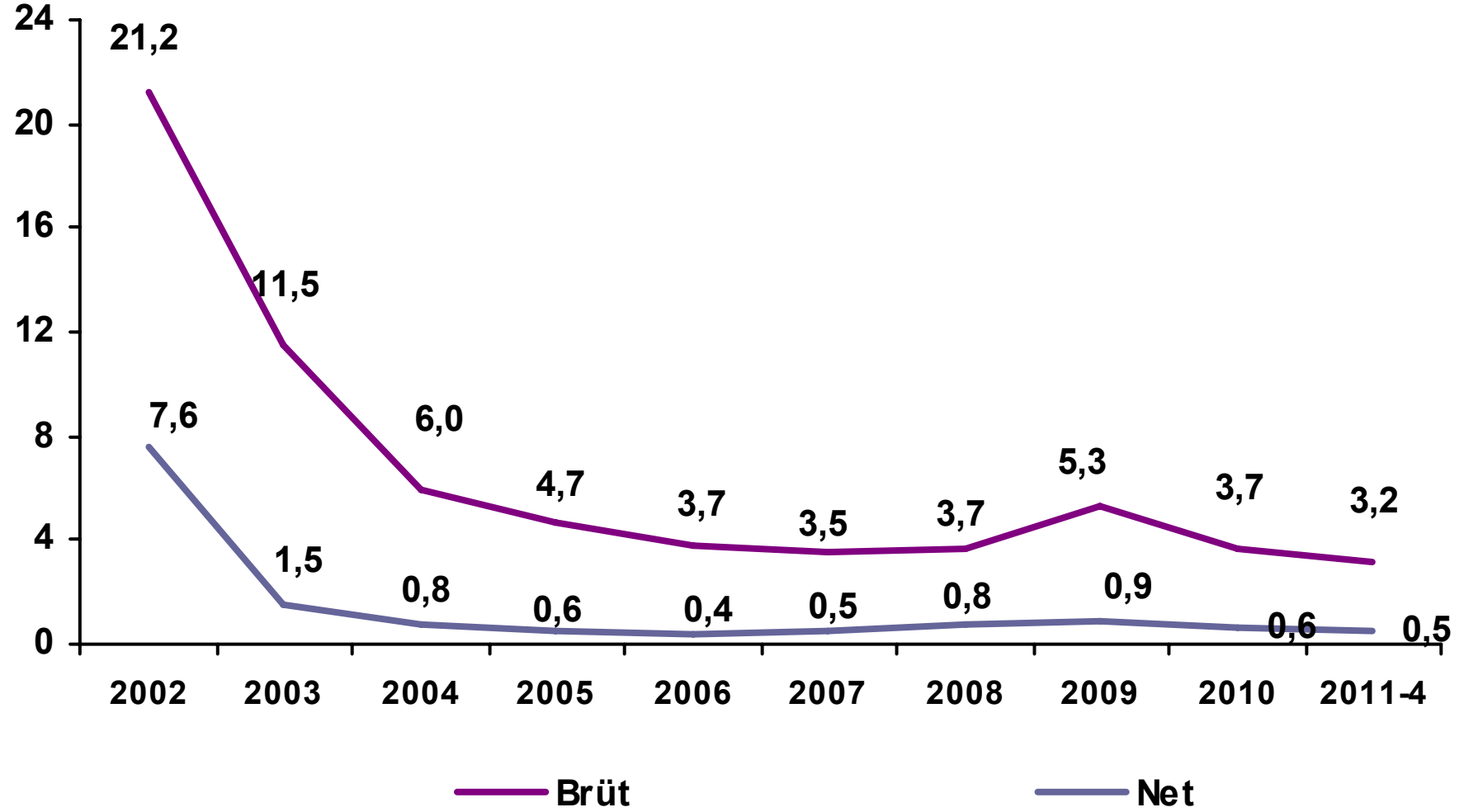

Firmaların Toplam Borçlarının Özkaynaklara Oranı ve Faiz Ödeme Gücü (Faiz ve Vergi Öncesi Kâr / Faiz Ödemeleri) (%)

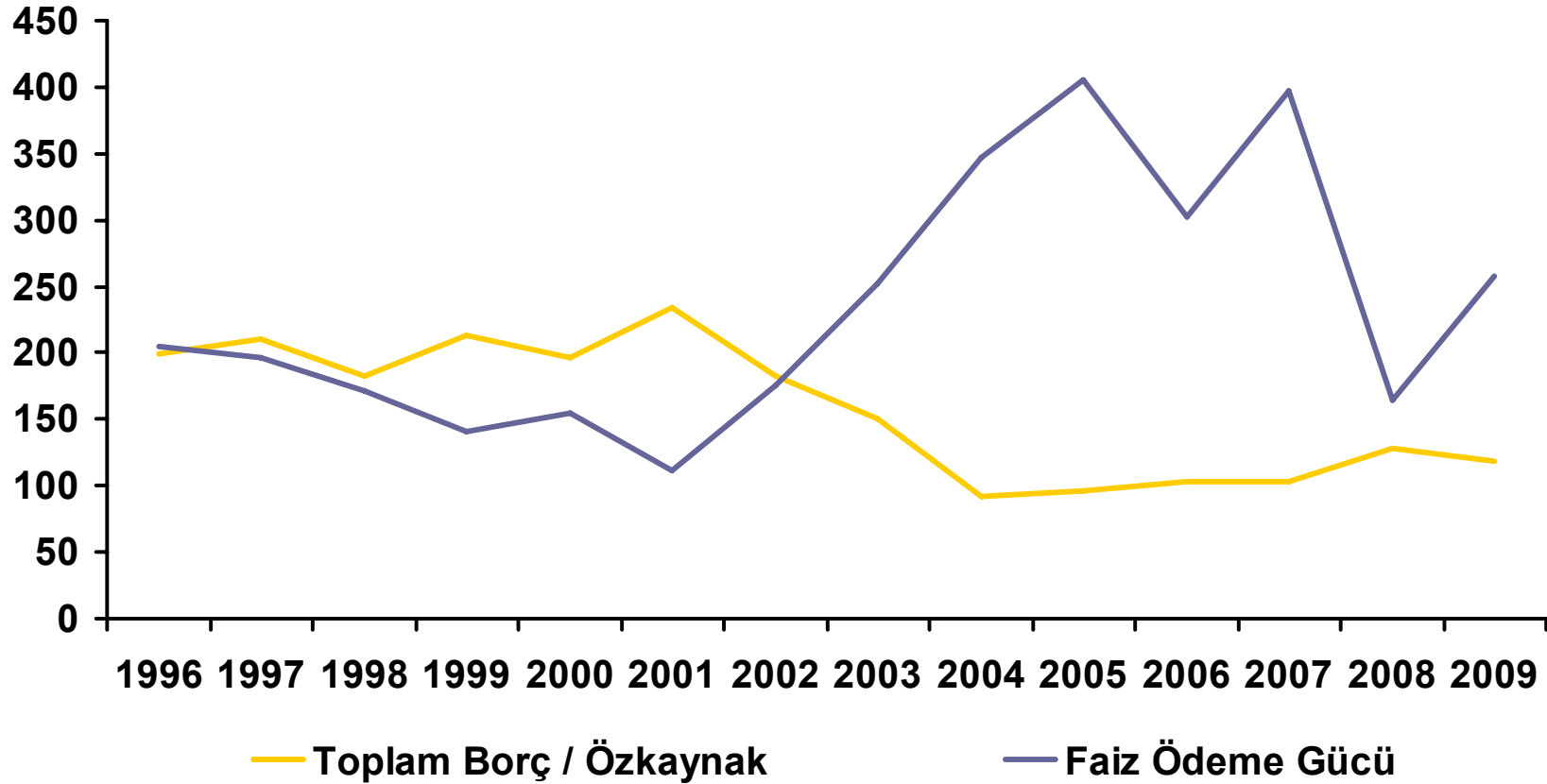

(*) Geçici Veriler
Kaynak: TCMB Sektör Bilançoları

Hanehalkı Yükümlülükleri (% GSYH)

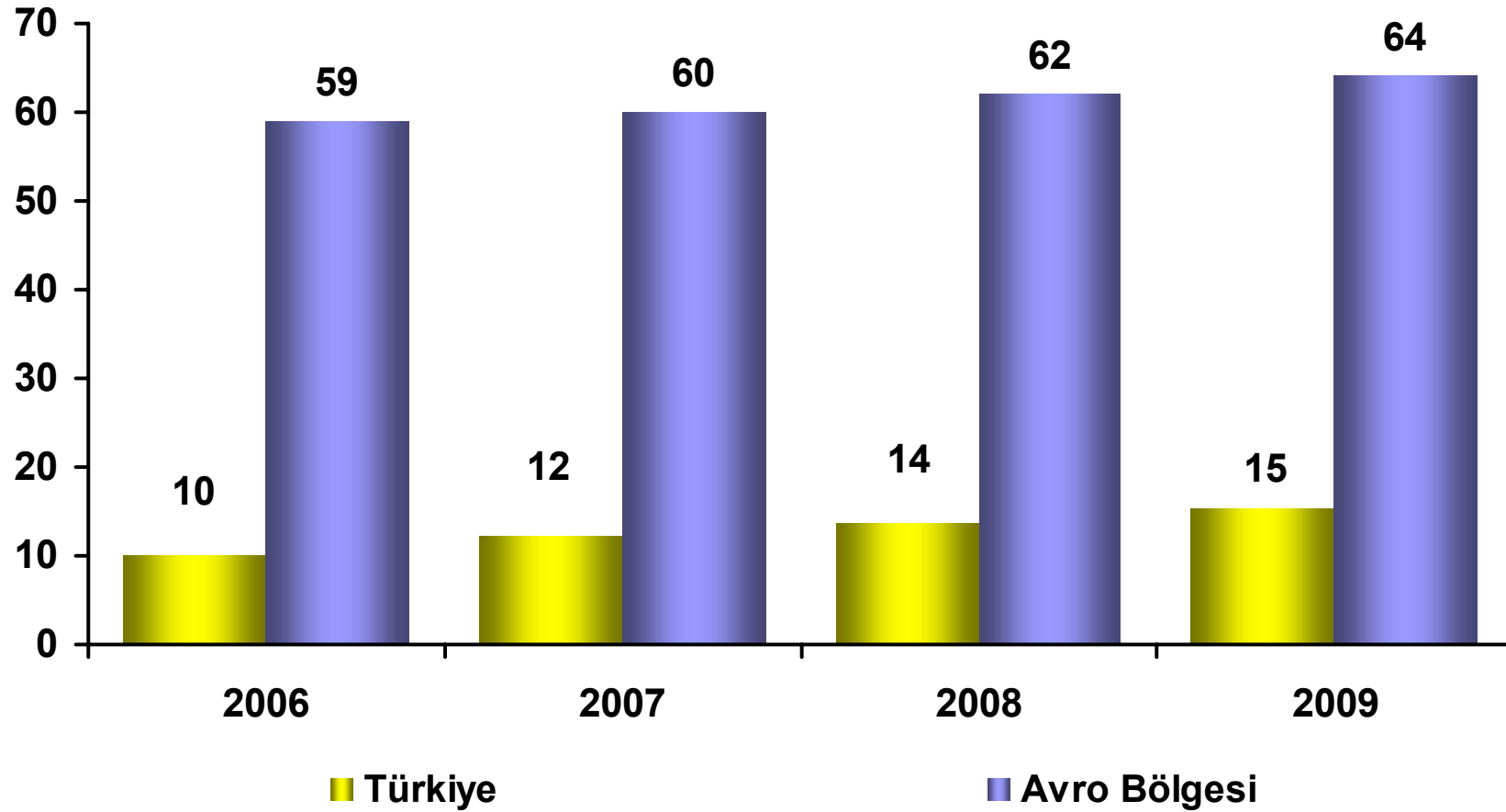

Kaynak: TCMB, Avrupa Merkez Bankası

Toplam Konut Kredileri (% GSYH)

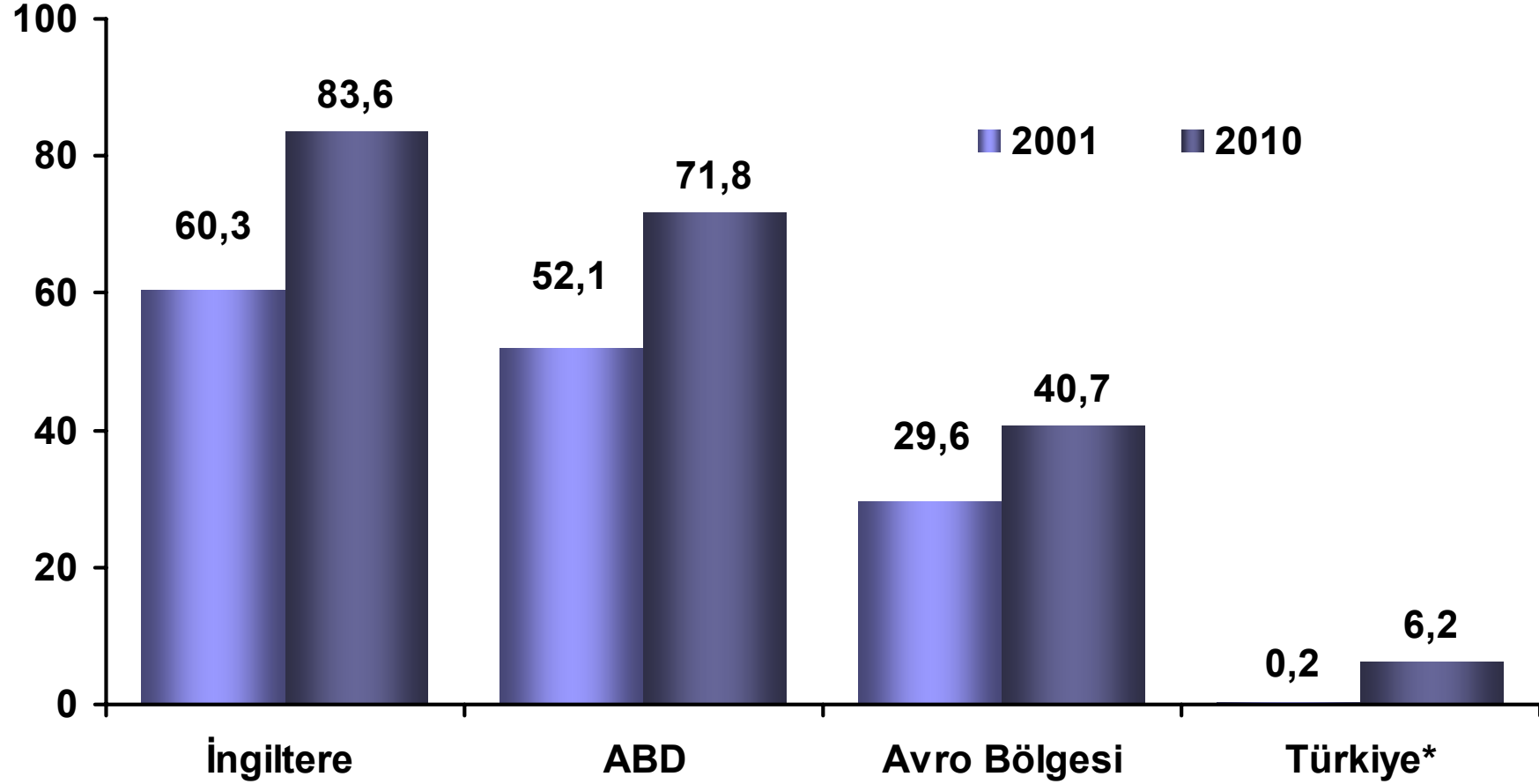

Kaynak: ABD Merkez Bankası, Avrupa Merkez Bankası, Eurostat, İngiltere Merkez Bankası, İngiltere İstatistik Ofisi, TCMB, TÜİK, BDDK, TOKİ

*2010 yılı toplam konut kredileri bankalar ve tüketici finansman şirketlerince kullanılan konut kredileri ile TOKİ'nin vadeli konut satışları karşılığı alacaklarından oluşmaktadır.



PİYASA GÖSTERGELERİ

Döviz Kuru (TL/Dolar)



Faiz Oranı (%)

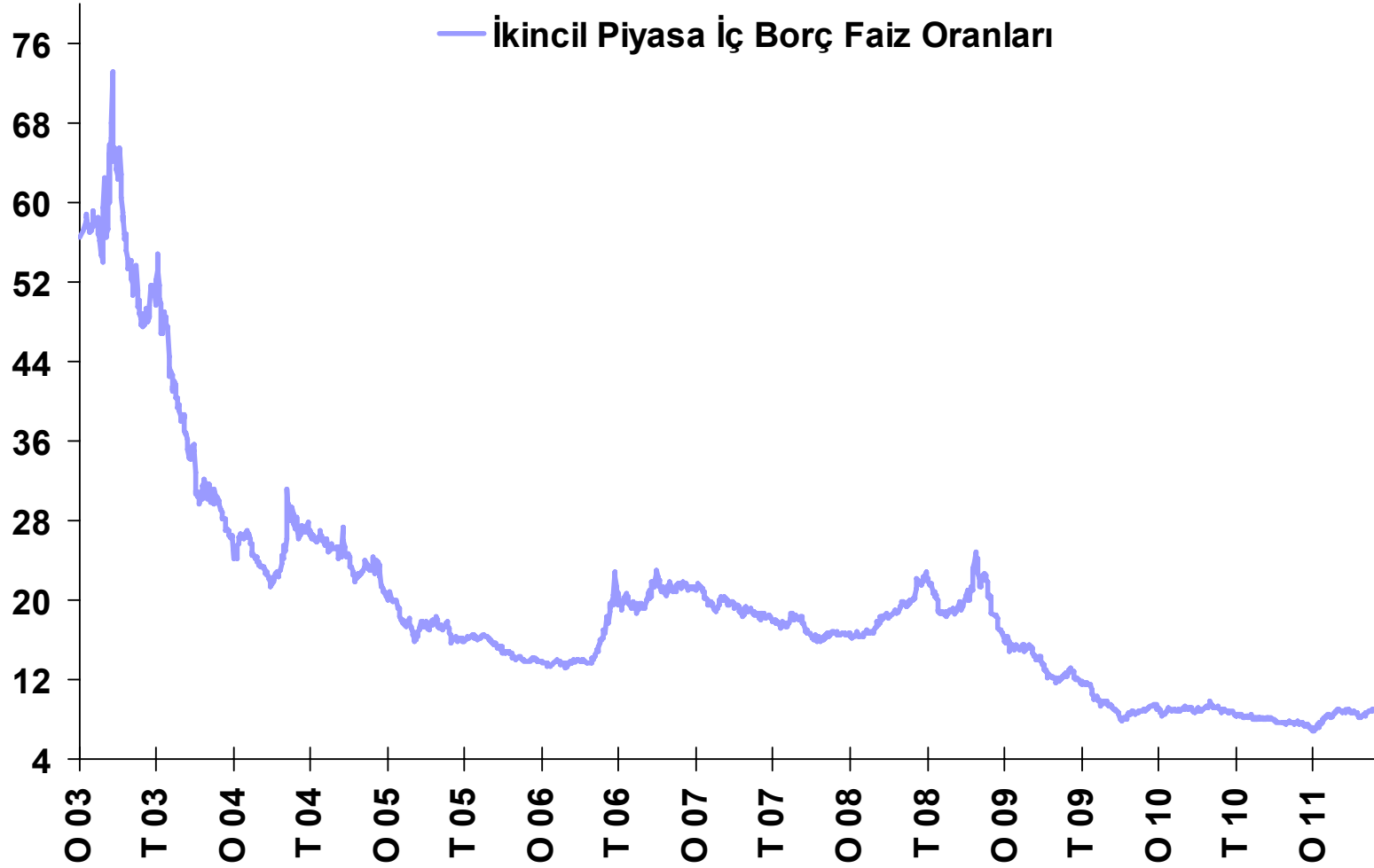

İMKB 100 Endeksi



Türk Tahvillerinin Uluslararası Piyasalardaki Getiri Farkı (bp)

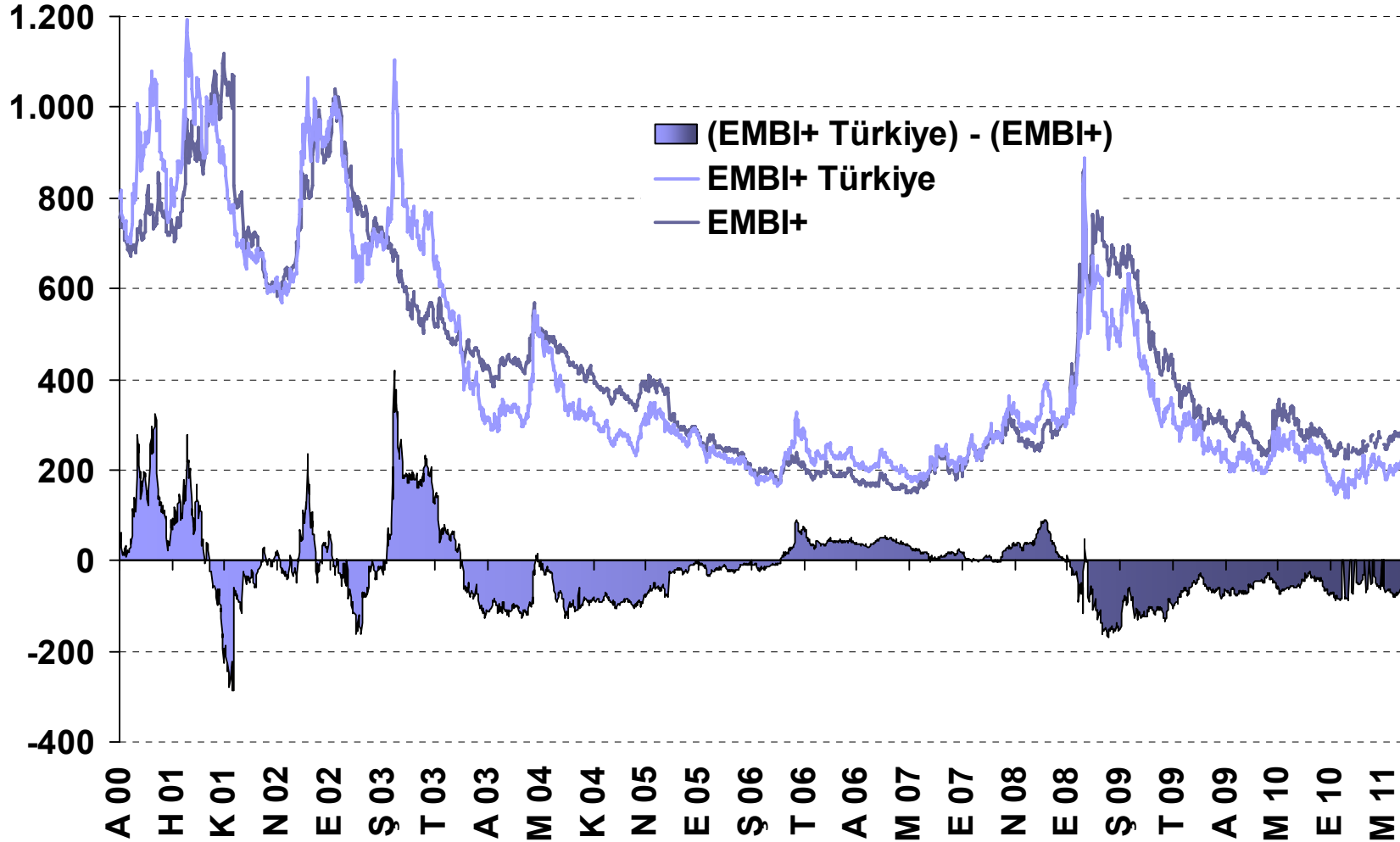

İkincil Piyasa ve TCMB Politika Faiz Oranları

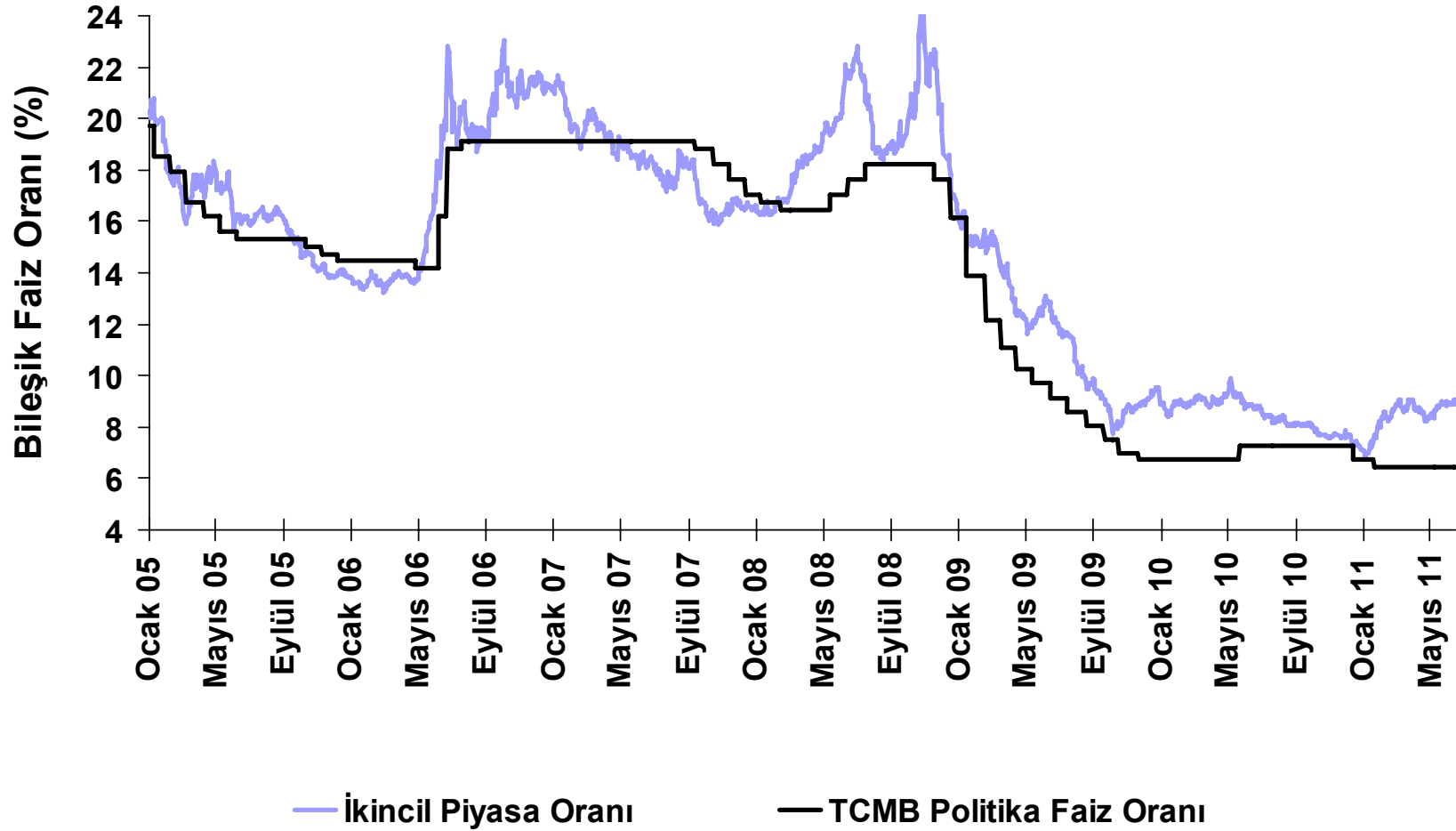

Ülke Kredi Notu

Standard & Poor's Kredi Notu

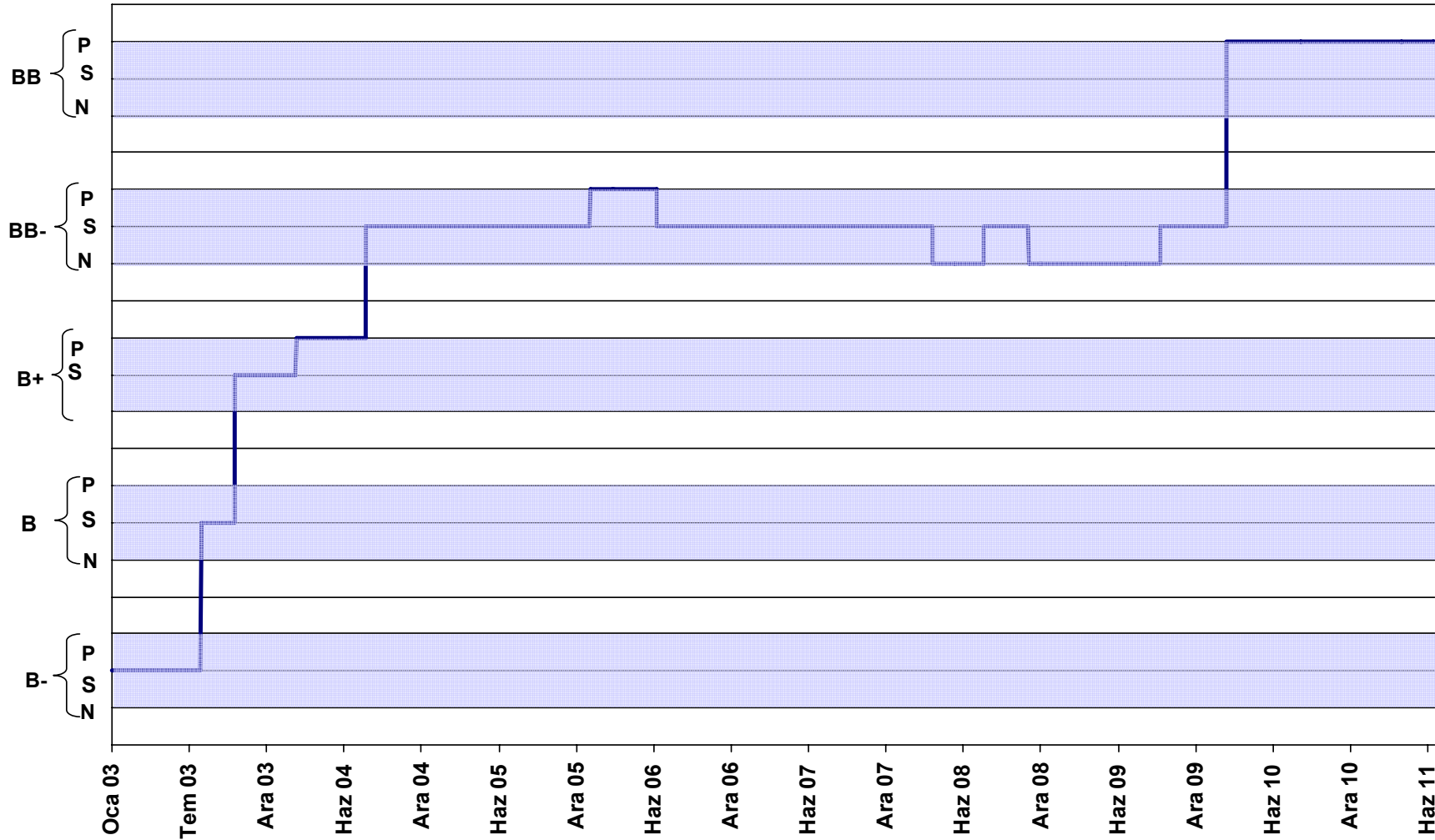

Türkiye'nin Kredi Notları (Döviz Cinsinden, 17 Haziran 2011)

Moody's	Standard & Poor's	Fitch
A2 Polonya	A Çek Cum., Estonya, G. Kore, İsrail, Malta	A İsrail, Estonya
A3 G. Afrika, Malezya	A- Malezya, Polonya	A- Malezya, Polonya, G. Kıbrıs
Baa1 Karadağ, Meksika, Portekiz Rusya, Tayland, Litvanya, Bahreyn	BBB+ G. Afrika Tayland, İrlanda	BBB+ G. Afrika, İrlanda
Baa2 Azerbaycan, Kazakistan	BBB Bulgaristan, Litvanya Rusya, Meksika, Kazakistan, Bahreyn	BBB Rusya, Tunus, Brezilya Litvanya, Meksika, Tayland, Bahreyn
Baa3 Bulgaristan, Ermenistan, Hırvatistan, Brezilya, Peru Hindistan, Letonya, Romanya, İzlanda, Panama Kosta Rika, Macaristan, Tunus, İrlanda, Kolombiya	BBB- Brezilya, Fas, Hindistan, İzlanda, Kolombiya, Panama, Peru, Macaristan, Hırvatistan Tunus, Portekiz	BBB- Azerbaycan, Bulgaristan, Fas, Hırvatistan Hindistan, Kazakistan, Panama, Peru, Macaristan Letonya, Portekiz
Ba1 Arnavutluk, Fas, Uruguay, Guatemala, Endonezya	BB+ Azerbaycan Romanya, Uruguay, Letonya Endonezya	BB+ Türkiye (pozitif) , Guatemala Kolombiya, Makedonya, Kosta Rika, Romanya, İzlanda, Endonezya
Ba2 Türkiye (pozitif) , Papua Yeni Gine Surinam, Ürdün, El Salvador, Filipinler	BB Türkiye (pozitif) , Guatemala Makedonya Ürdün, Kosta Rika, Filipinler, Mısır, Sırbistan	BB El Salvador, Filipinler Uruguay, Mısır
Ba3 Gürcistan, Mısır, Angola	BB- Gabon, Cook Adaları, Vietnam, Moğolistan, Venezuela, El Salvador	BB- Gabon, Lesotho, Nijerya, Sırbistan, Ermenistan, Angola
B1 Fiji, Lübnan Moğolistan, Sri Lanka, Paraguay, Bolivya, Vietnam	B+ Bosna Hersek, Gürcistan, Sri Lanka, Kenya Mozambik, Nijerya, Surinam, Ukrayna, Bolivya	B+ Gürcistan, İran, Venezuela, Arjantin, Yunanistan Sri Lanka, Gana, Vietnam, Bolivya, Moğolistan,
B2 Bosna Hersek, Moldova Venezuela, Türkmenistan, Ukrayna, Belarus	B Belize, Belarus Paraguay, Lübnan, Arjantin, Gana	B Lübnan, Mozambik, Surinam, Ukrayna
B3 Arjantin, Belize, Nikaragua Jamaika, Pakistan	B- Fiji, Jamaika Madagaskar, Pakistan, Ekvador	B- Ekvador, Jamaika
Caa1 Küba, Yunanistan Caa2 Ekvador Caa3 Ca	CCC+ CCC Yunanistan CCC- SD	CCC+ CCC CCC- D

Kaynak: Bloomberg

EMBI+ Endeksi Diğer Ülkelerle Karşılaştırma Değişim (bp) (2 Ocak 2008 – 17 Haziran 2011)

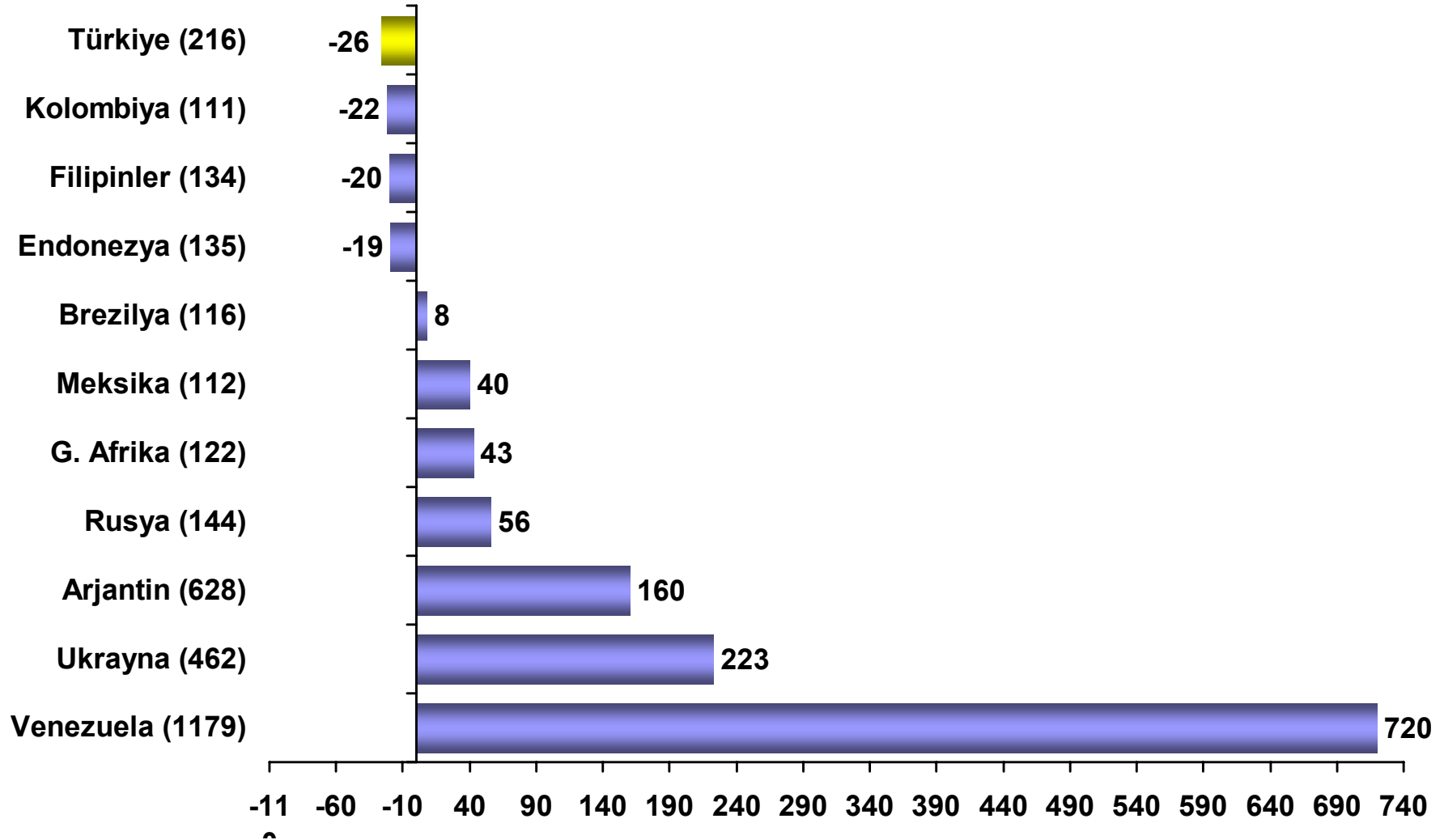

Hisse Senedi Piyasası (Gelişmiş ve Gelişmekte Olan Piyasalar)

% Değişim (2 Ocak 2008 – 17 Haziran 2011)

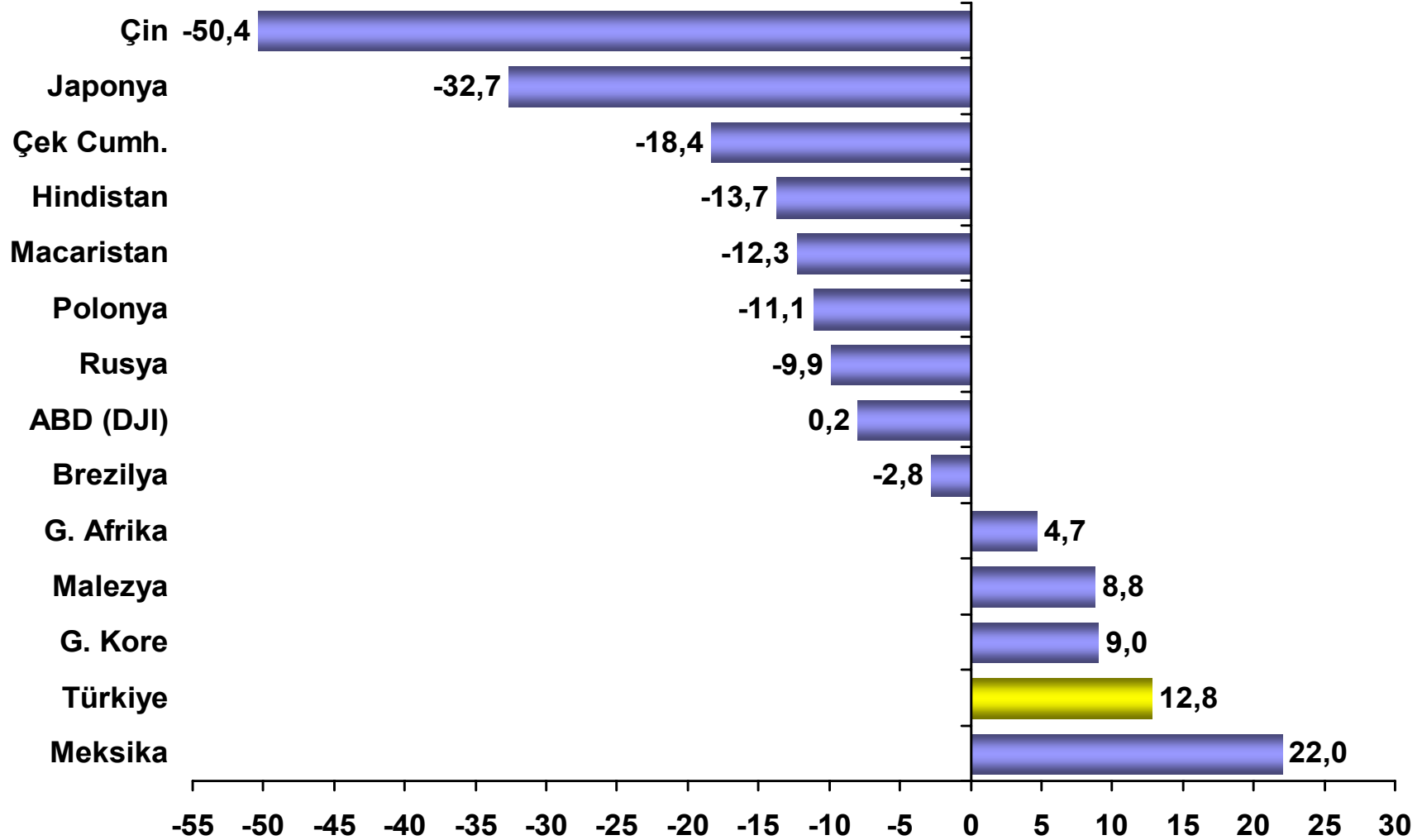

Kaynak: Bloomberg

Döviz Piyasası

(Para Birimlerinin Dolar Karşısındaki Değişimi)

% Değişim (2 Ocak 2008- 17 Haziran 2011)

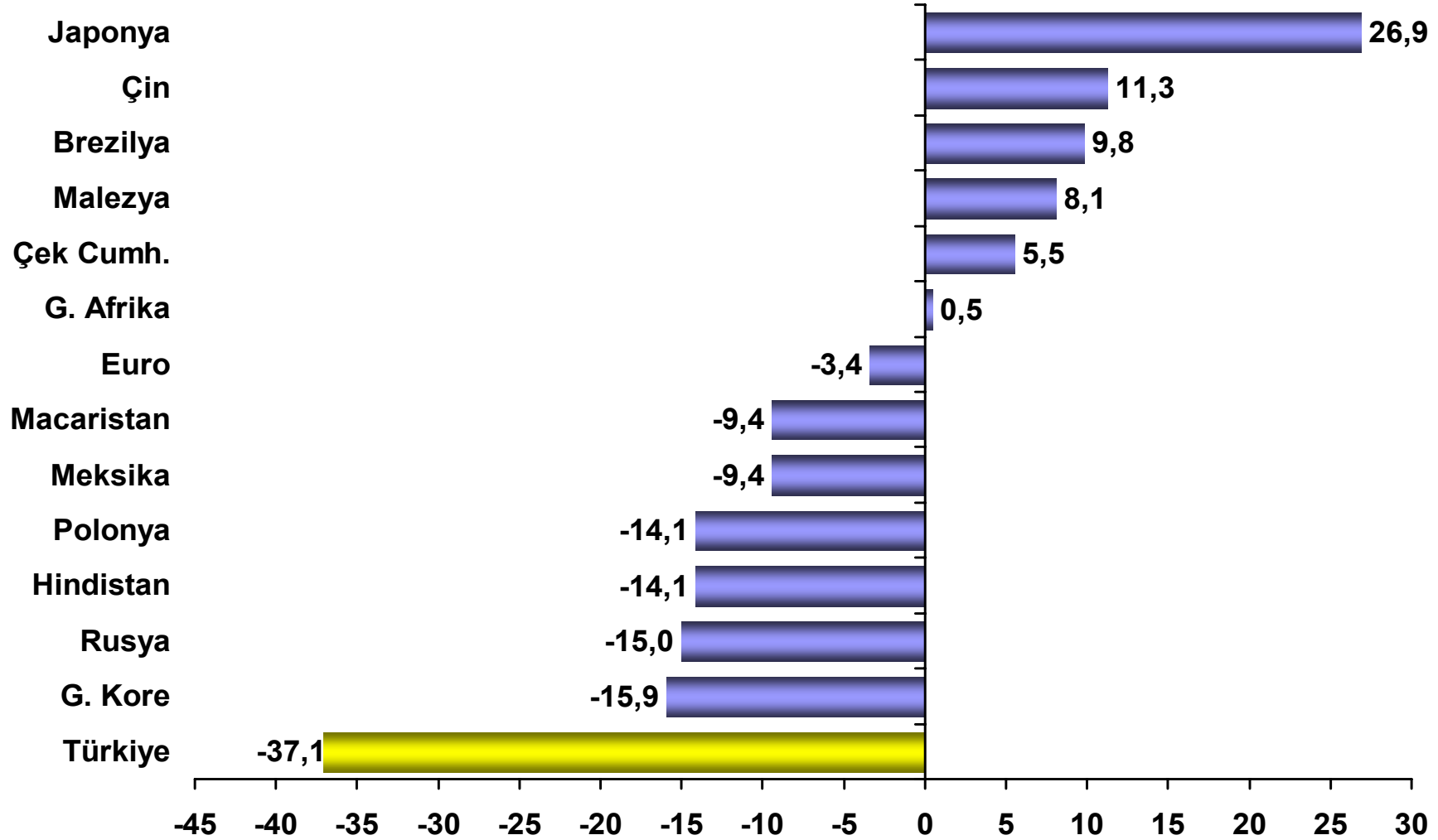

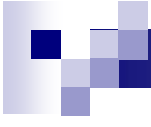

YATIRIM ORTAMI

İş Yeri Açma (İşlem Sayısı)

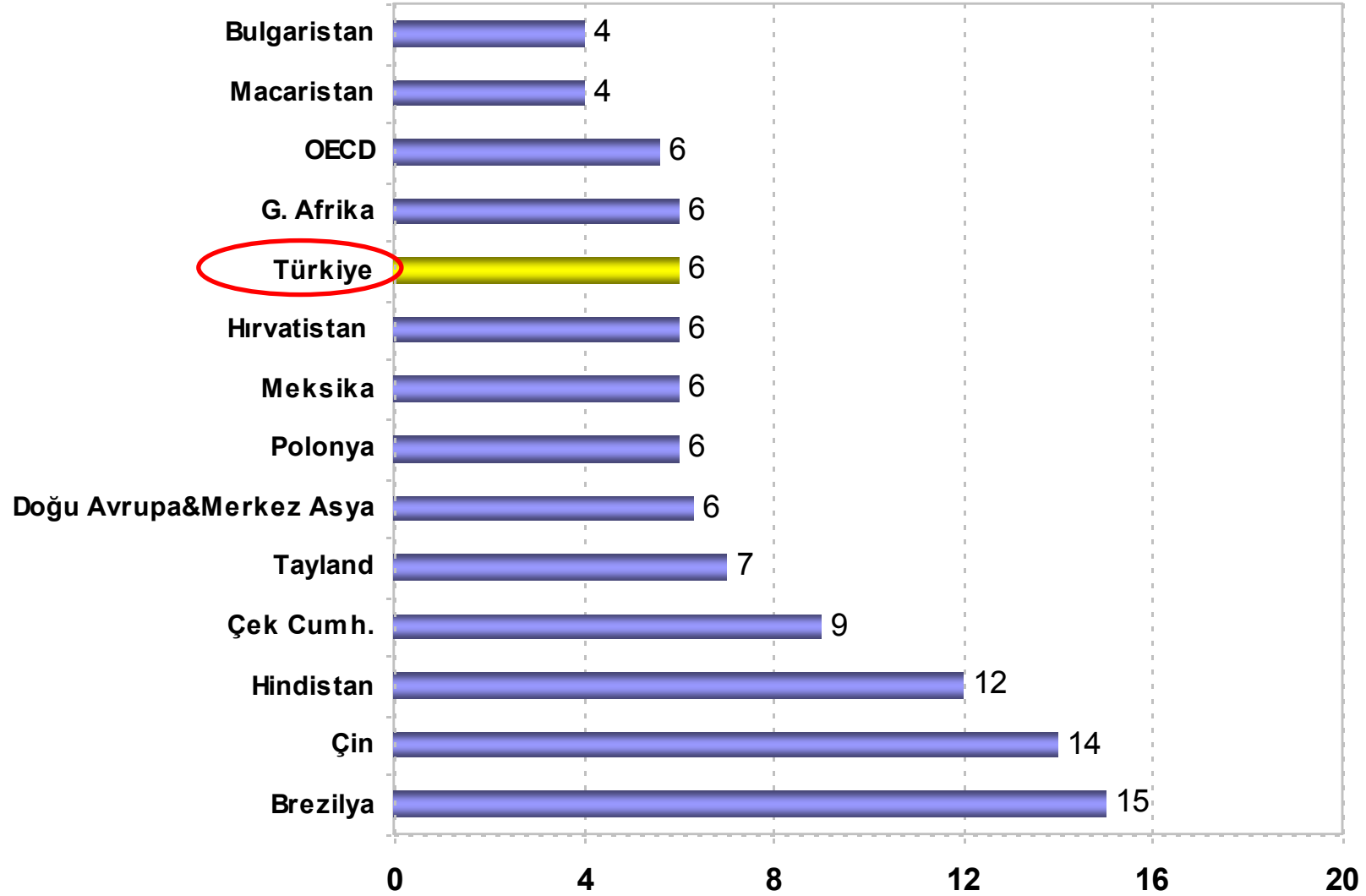

Kaynak: Dünya Bankası Doing Business Report, 2011

İş Yeri Açma (Süre, Gün)

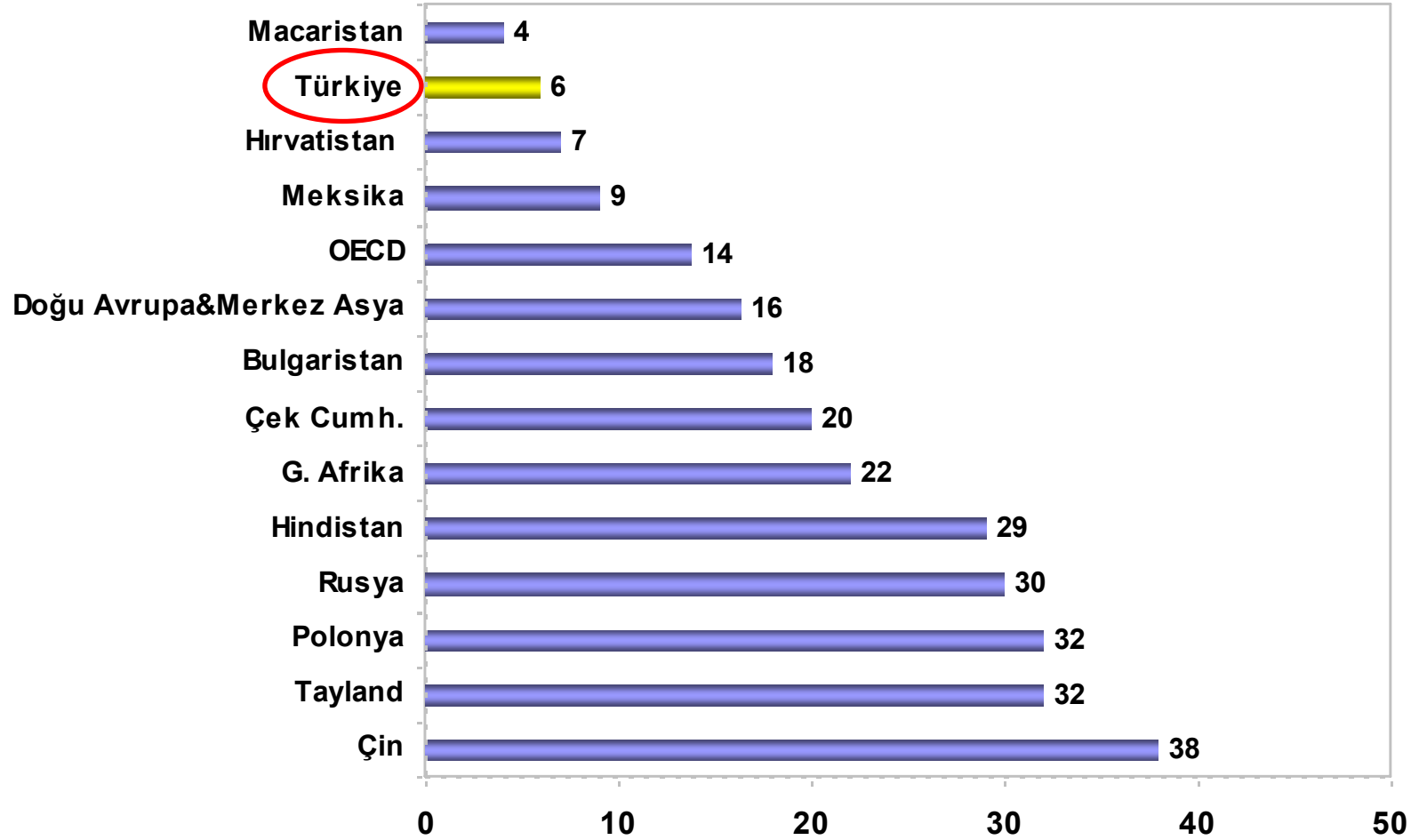

Kaynak: Dünya Bankası Doing Business Report, 2011

İş Yeri Açma (Maliyet, % Kişi Başı GSYH)

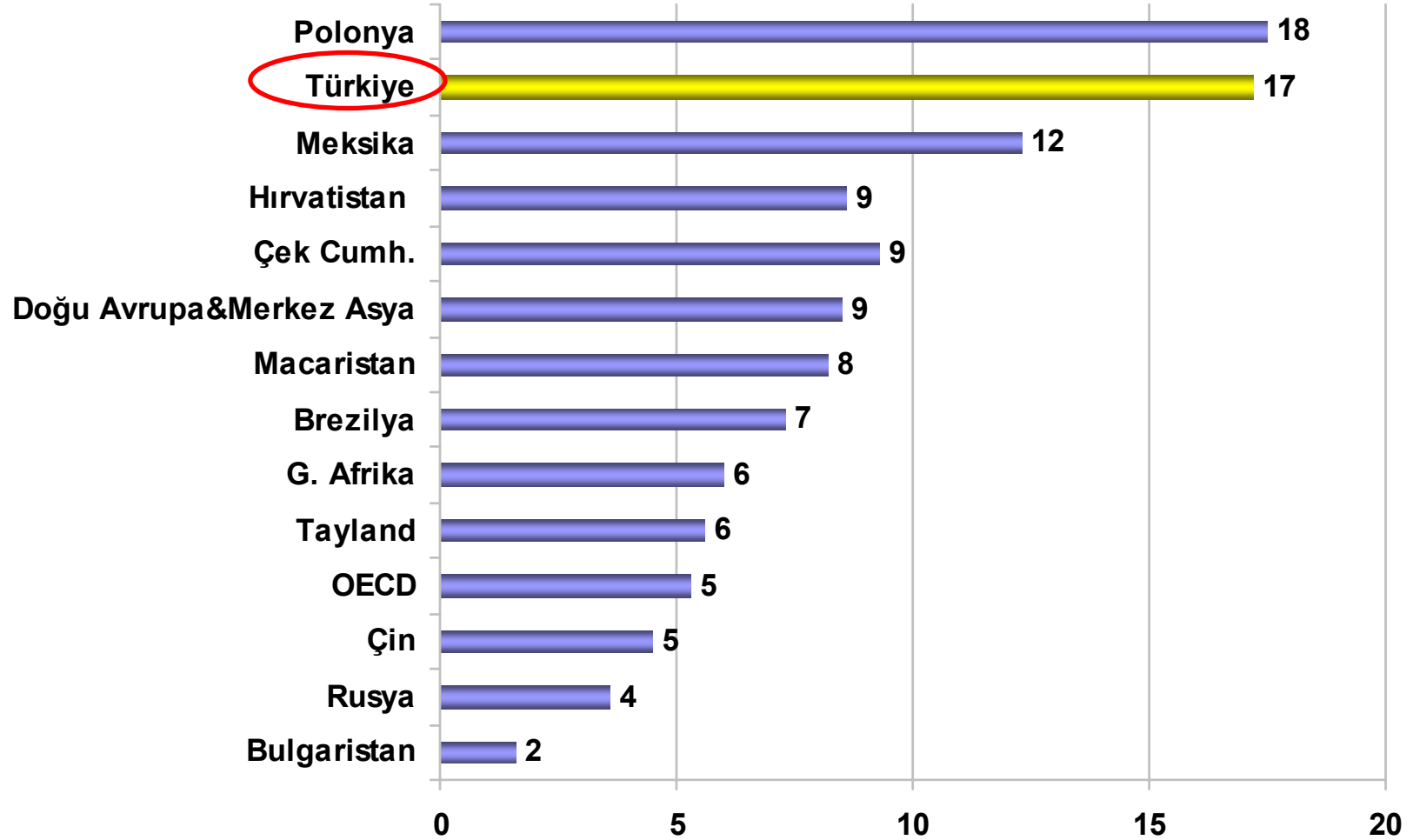

Kaynak: Dünya Bankası Doing Business Report, 2011

Gelir ve Kar Üzerinden Alınan Vergiler (% GSYH, 2008)

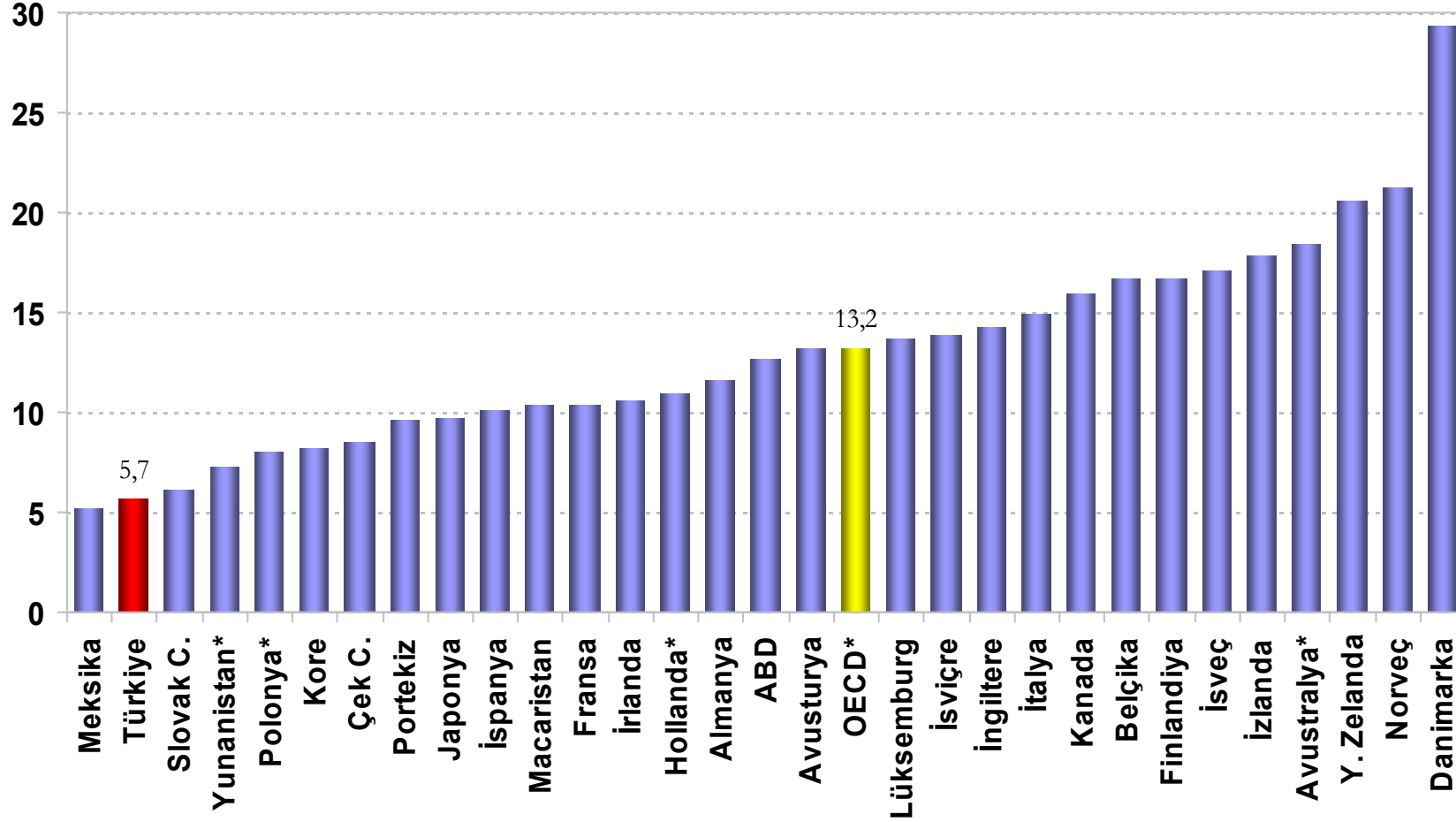

(*) 2007 verisi

Kaynak: OECD Factbook , 2010

Vergi Geliri Karşılaştırmaları (% GSYH, 2008)

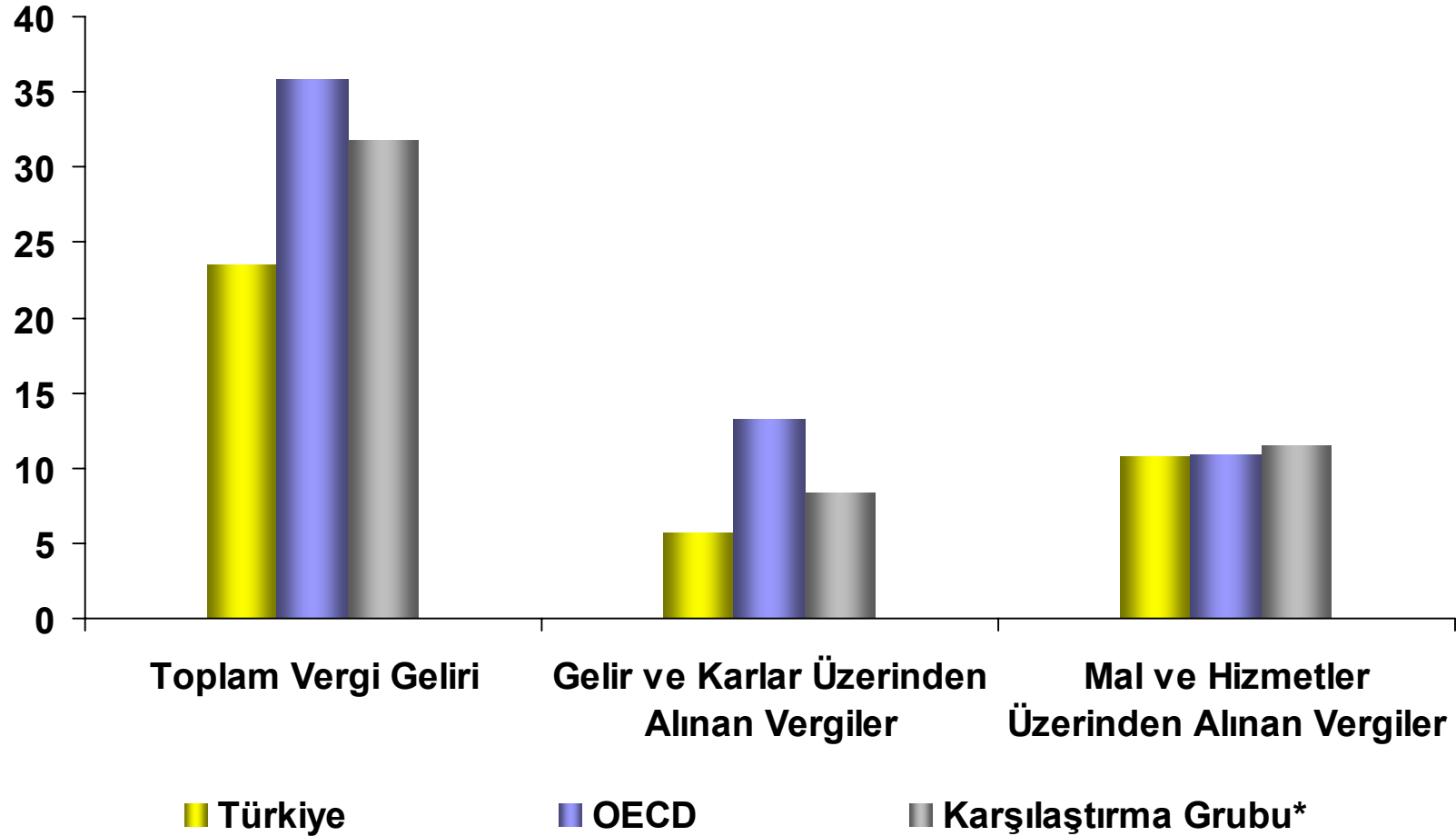

(*) Meksika, Kore, Çek Cum., Yunanistan, Macaristan, İrlanda, Polonya, Portekiz, Slovak Cum, ve İspanya'yı içermektedir.

Kaynak: OECD, Factbook 2010



IMF ve AB ile İLİŞKİLER

IMF ile İlişkiler

Düzenlemeler	Süre	Onaylanan Miktar (Milyon SDR)	Çekilen Miktar (Milyon SDR)	Geri Ödeme (Milyon SDR)	Planlanan Ödemeler (Milyon SDR)
17. Stand-By Düzenlemesi	(12.1999 - 02.2002)	15.038	11.739	11.739	0
18. Stand-By Düzenlemesi	(02.2002 – 02.2005)	12.821	11.914	11.914	0
19. Stand-By Düzenlemesi	(05.2005 – 05.2008)	6.662	6.662	3.602	3.060
TOPLAM		34.522	30.315	27.255	3.060

Avrupa Birliđi Katılım Müzakereleri Süreci

I. Tarama Süreci: 3 Ekim 2005 - 13 Ekim 2006

II. Müzakere Süreci:

- **1 Fasıı İçin** → **Müzakereler geçici olarak açılıp kapanmıştır.**
1- Bilim ve Araştırma
- **12 Fasıı İçin** → **Müzakereler açılmıştır. Ancak kapanış kriteri getirilmiştir.**
1- İşletme ve Sanayi Politikası, 2- İstatistik,
3- Mali Kontrol, 4- Tüketicinin ve Sađlıđın Korunması,
5- Trans-Avrupa Şebekeleri, 6- Fikri Mülkiyet Hukuku,
7- Şirketler Hukuku 8- Sermayenin Serbest Dolaşımı
9- Bilgi Toplumu ve Medya, 10-Vergilendirme,
11-Çevre 12- Gıda Güvenliđi, Veterinerlik ve Bitki Sađlıđı
- **2 Fasıı İçin** → **Müzakere Pozisyon Belgemiz iletilmiştir. AB Ortak Pozisyon Belgesi beklenmektedir.**
1- Eğitim ve Kültür,
2- Ekonomik ve Parasal Politika
- **8 Fasıı İçin** → **Müzakerelere açılabilmesi için getirilen açılış kriterlerinin karşılanması gerekmektedir.**
- **Diđer fasıllar** → **Tarama Sonu Raporu beklenmektedir.**

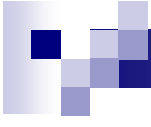

SOSYAL GÜVENLİK

Sosyal Sigortalar ve Genel Sağlık Sigortası Reformu

Ana Unsurlar

- İşçiler, kendi adına çalışanlar ve memurlar için norm ve standart birliği
- Emeklilik yaşının kademeli olarak 65'e çıkartılması
- Aylık bağlama oranının % 2'ye düşürülmesi
- Geçmiş kazançların güncellenmesi için % 100 enflasyon+% 30 GSYH katsayısının kullanılması
- Emekli maaşlarının enflasyona endekslenmesi
- Genel Sağlık Sigortası
- 2012 yılından itibaren yoksullar için gelir testine dayanan yeni bir sağlık sistemi
- Sağlık hizmetlerinde katkı payı uygulaması
- Bazı sağlık harcamalarında global bütçe uygulaması

Çeşitli Ülkelerde Aylık Bağlama Oranları

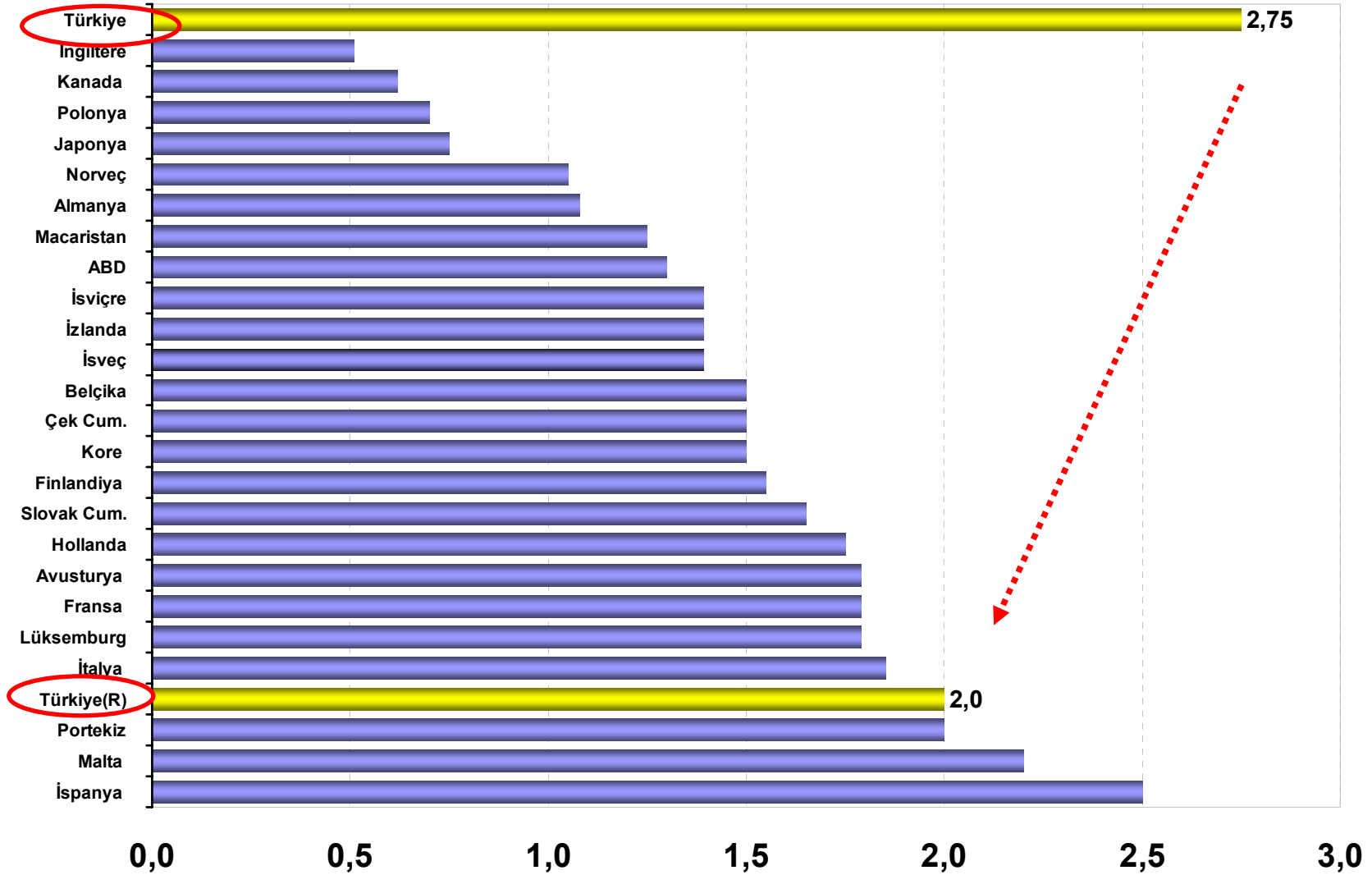

Kaynak: Çalışma ve Sosyal Güvenlik Bakanlığı-20 Yıllık Sigortalılık Süresi Baz Alınmıştır, 2008

Emeklilik Sistemi Açığının Azaltılması (2007-2075, % GSYH)

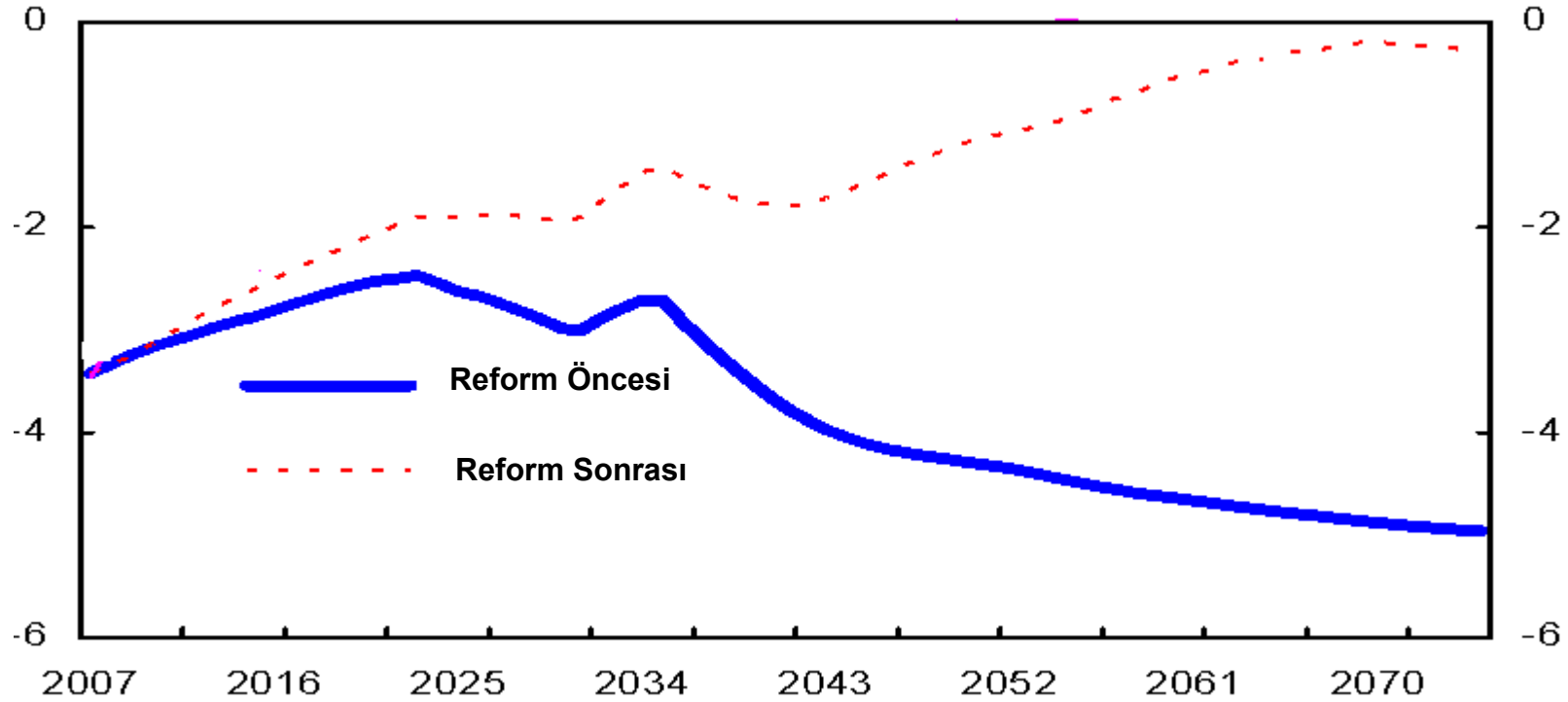

Kaynak: Dünya Bankası Uzman Tahminleri, 2007

Erkeklerde Emeklilik Yaşı

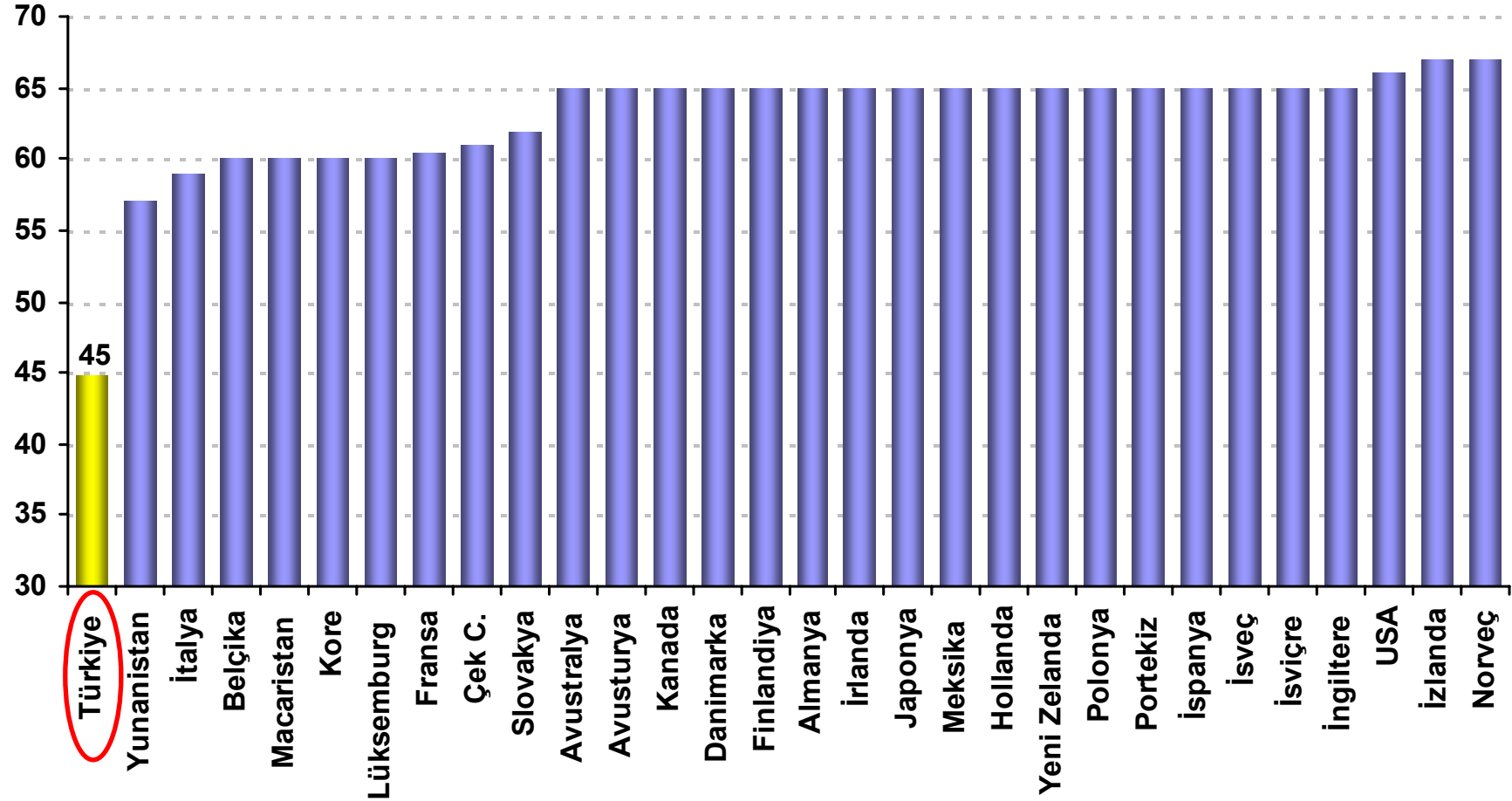

Kaynak: OECD, Pensions at a Glance, 2011

Kadınlarda Emeklilik Yaşı

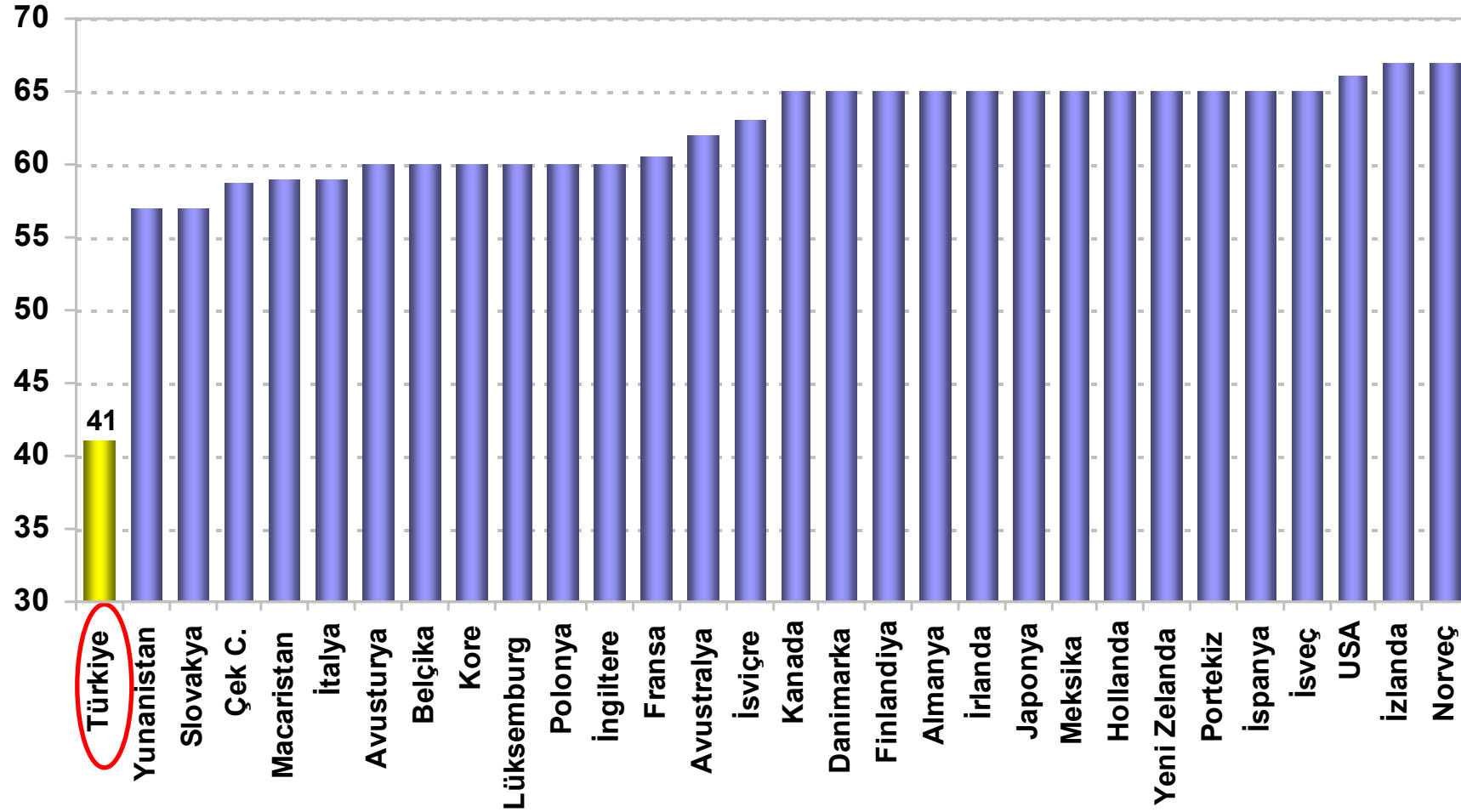

Erkeklerde Emeklilik Sonrası Yaşam Beklentisi

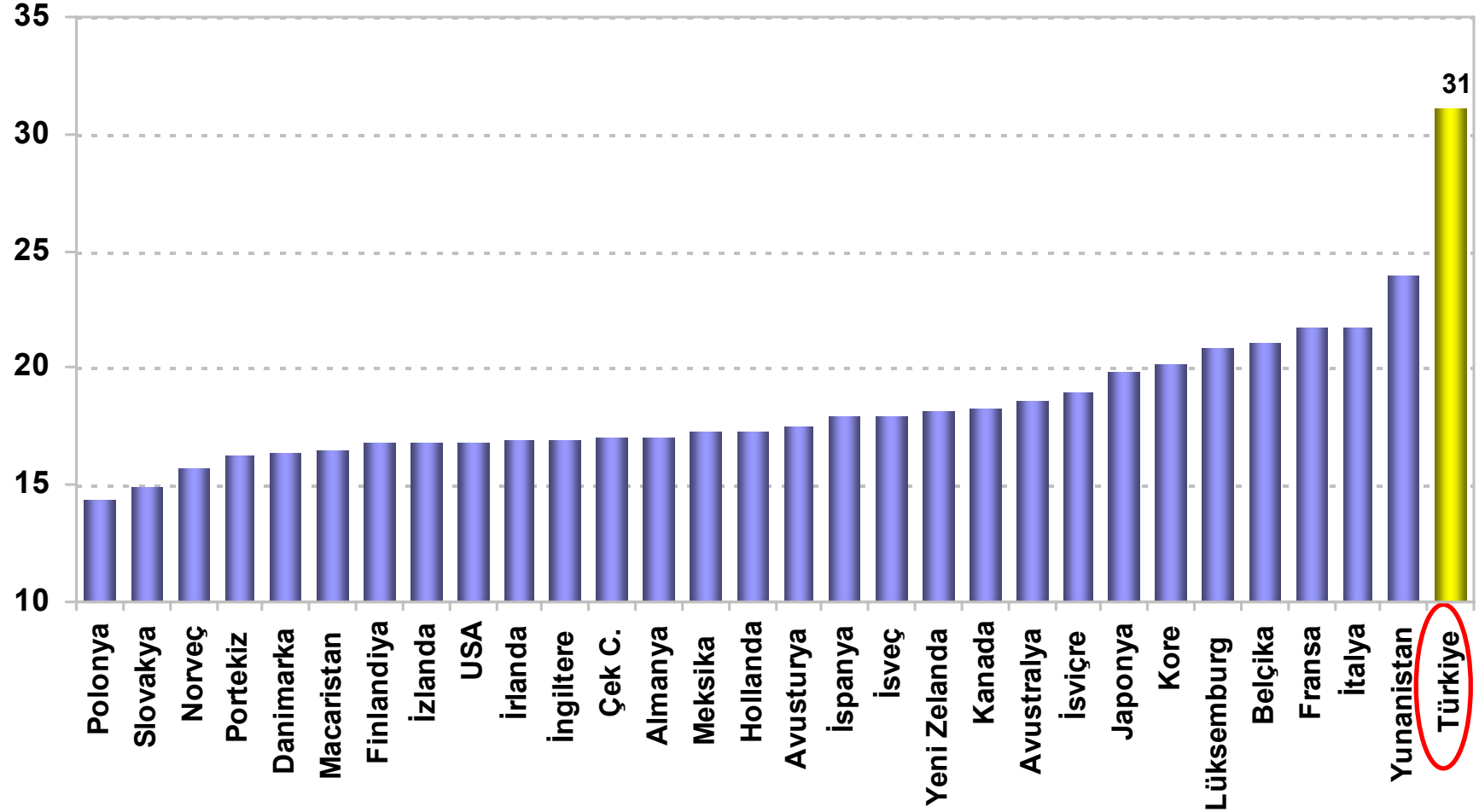

Kadınlarda Emeklilik Sonrası Yaşam Beklentisi

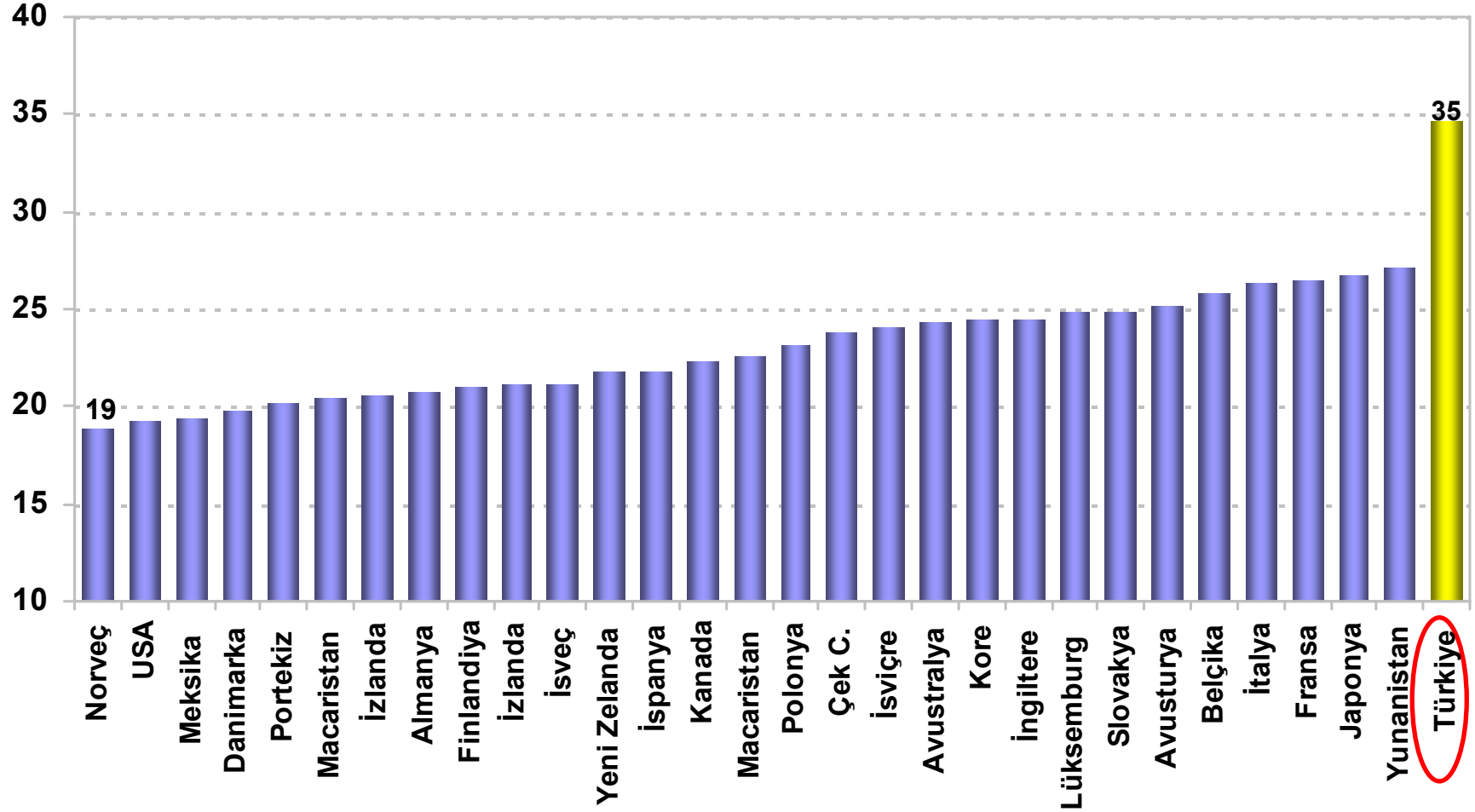

Net Aylık Bağlama Oranları

Düşük Kazançlılar

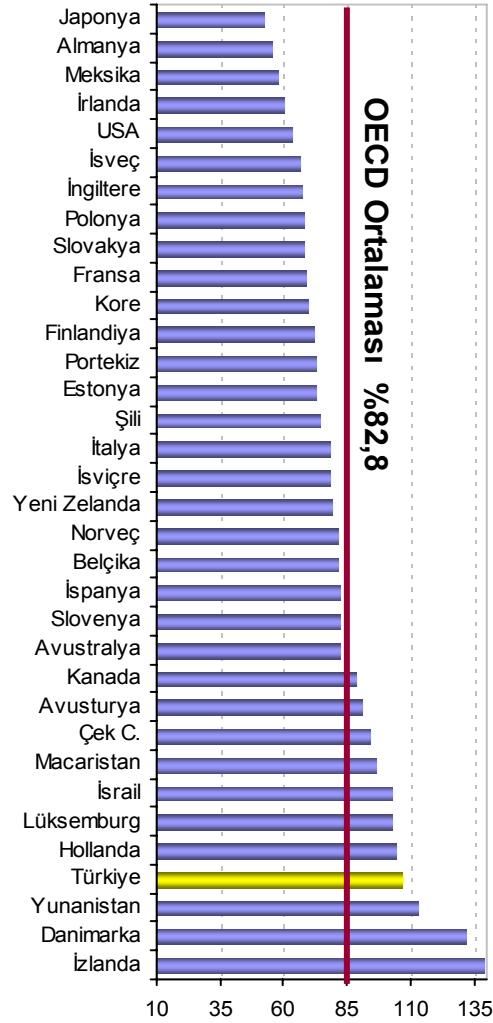

Ortalama Kazançlılar

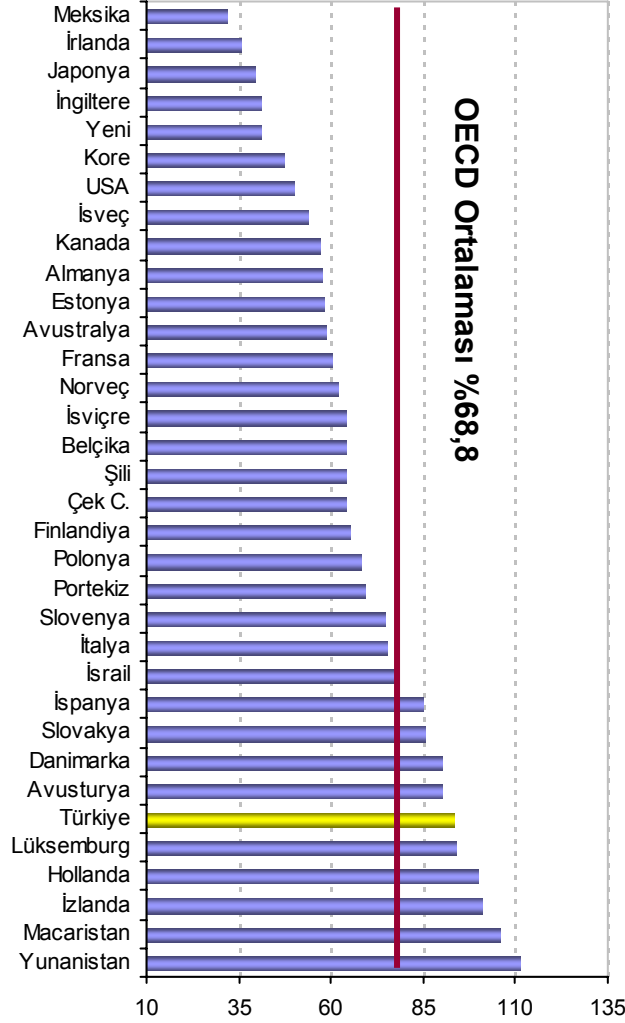

Yüksek Kazançlılar

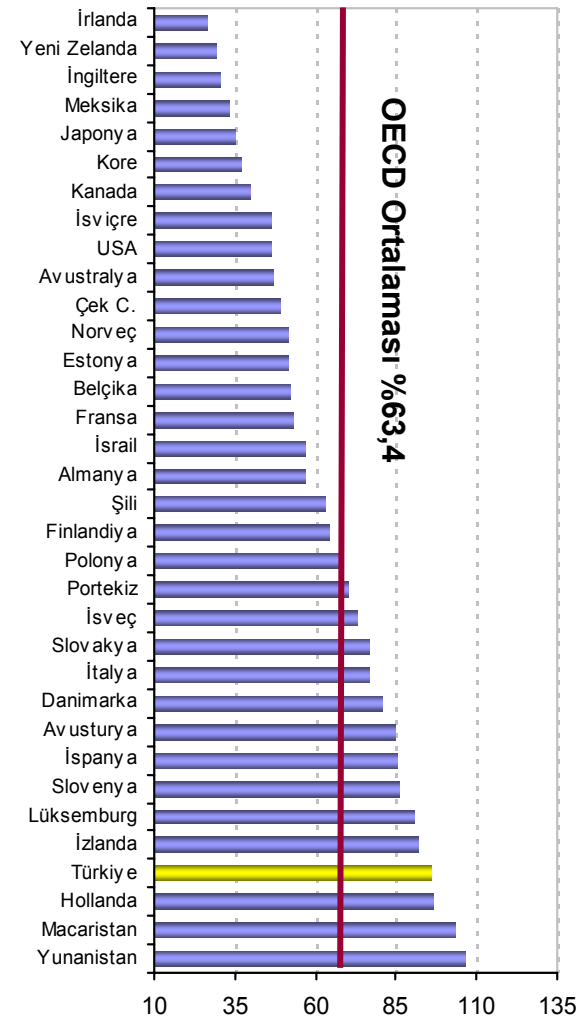

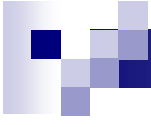

İŞGÜCÜ PİYASASI

İşgücü Piyasası Reformu

- İşgücü Maliyetlerinin Azaltılması Kapsamında:
 - Sosyal güvenlik işveren primlerinde 5 puanlık indirim yapılmıştır.
 - 5 puanlık prim indirimi teşvikinden, diğer teşviklerle eş zamanlı olarak yararlanma imkanı sağlanmıştır.
 - İstihdama yeni katılan, tüm kadın ve genç işçilerin işveren primlerinin İşsizlik Sigortası Fonu'ndan karşılanması sağlanmıştır.
 - Özürlülerin işveren primlerinin bütçeden karşılanması öngörülmüştür.
 - Kısa çalışma ödeneğinin uygulama alanlarına genel ekonomik krizin yanı sıra sektörel ve bölgesel krizler de eklenmiştir.
 - Kısa çalışma ödeneği tutarı brüt kazancın %40'ından %60'ına yükseltilmiştir.
- Aktif İşgücü Programlarına Ayrılan Kaynağın Artırılması Kapsamında:
 - Aktif işgücü programlarına ayrılan kaynak 4 kat arttırılmış ve yıllık yaklaşık 1.5 Milyar TL'ye yükseltilmiştir. (Önceki düzenlemede devlet katkısının %30'u iken son düzenleme ile tüm prim gelirlerinin %30'u olmuştur.)
- Doğrudan Olmayan Mali Yüklerin Azaltılması Kapsamında:
 - Eski hükümlü çalıştırma zorunluluğu kaldırılmıştır.
 - Spor merkezi ve kreş zorunlulukları esnetilmiştir.
 - Sağlık merkezi açma ve doktor bulundurma zorunlulukları esnetilmiştir.
- İstihdam Piyasasının Esnekleştirilmesi Kapsamında:
 - Kısmi süreli iş sözleşmesi ile çalışan sigortalılara borçlanma yoluyla tam süreli çalışmaya benzer şekilde emekli olma hakkı tanınmıştır.
 - Kısmi süreli çalışan kişilerin İşsizlik Sigortası kapsamına alınması sağlanmıştır.
- Kayıt dışılıkla Mücadele Kapsamında:
 - Cezaların artırılması ve denetimlerin güçlendirilmesi sağlanmıştır.
 - Yeşil kart sahiplerinden 5510 sayılı Kanuna tabi sigortalı olarak çalışanların bu çalışmalardan dolayı elde edecekleri gelirlerine bakılmaksızın yeşil kartlarının iptal edilmeyerek askıya alınması hüküm altına alınmıştır.

İstihdam Üzerindeki Vergi Yükleri

(Ortalama Kazancın %67'sini Alan İşçiler, Evli ve 2 Çocuklu)

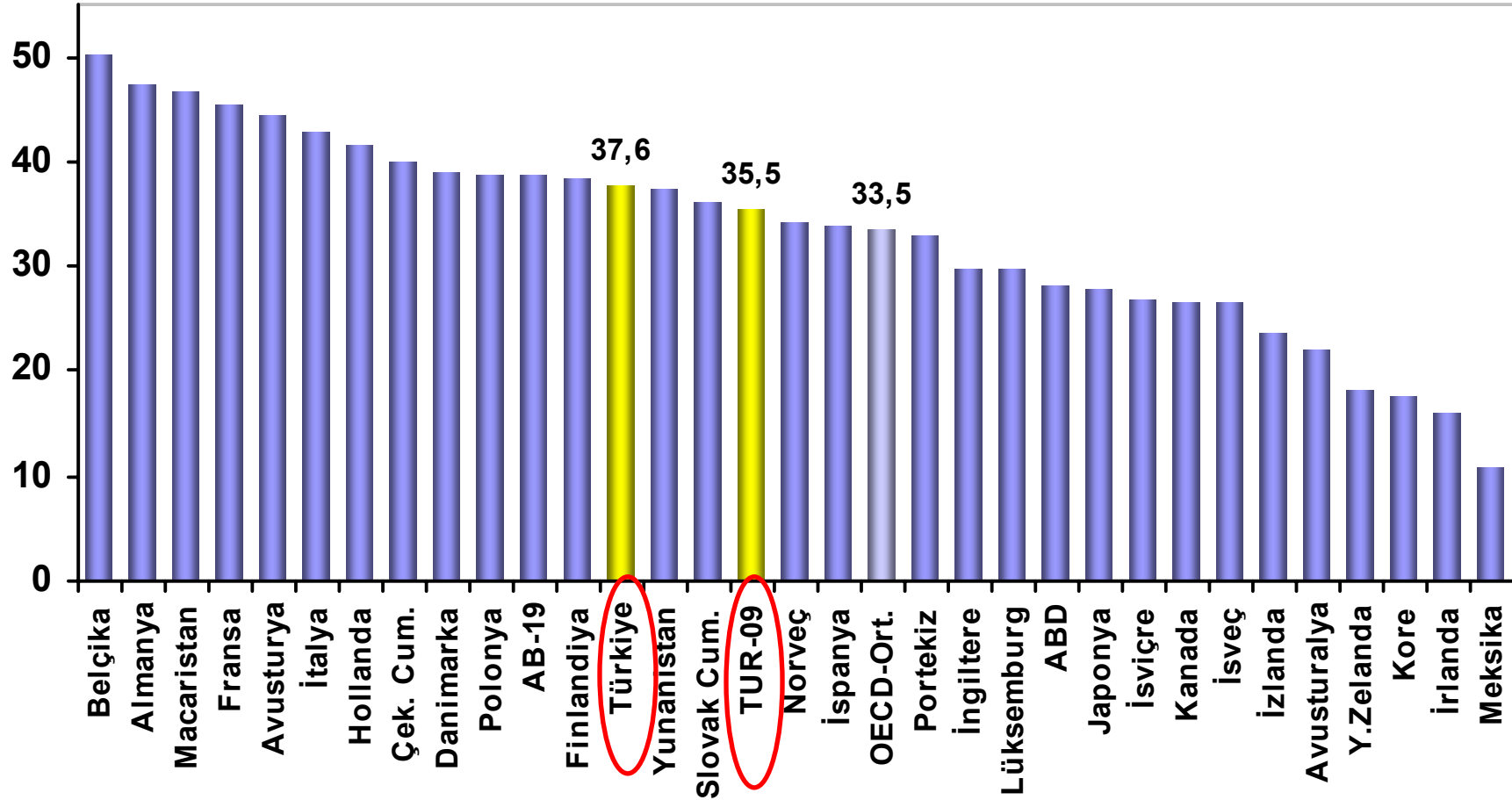

Not: TUR-09 ile gösterilen rakamlara en az geçim indirimi ve işveren sosyal güvenlik katkı payındaki indirim yansıtılmıştır.

Kaynak: OECD Taxing Wages, 2009

İstihdam Üzerindeki Vergi Yükleri* (Toplam maliyetin yüzdesi olarak, 2008)

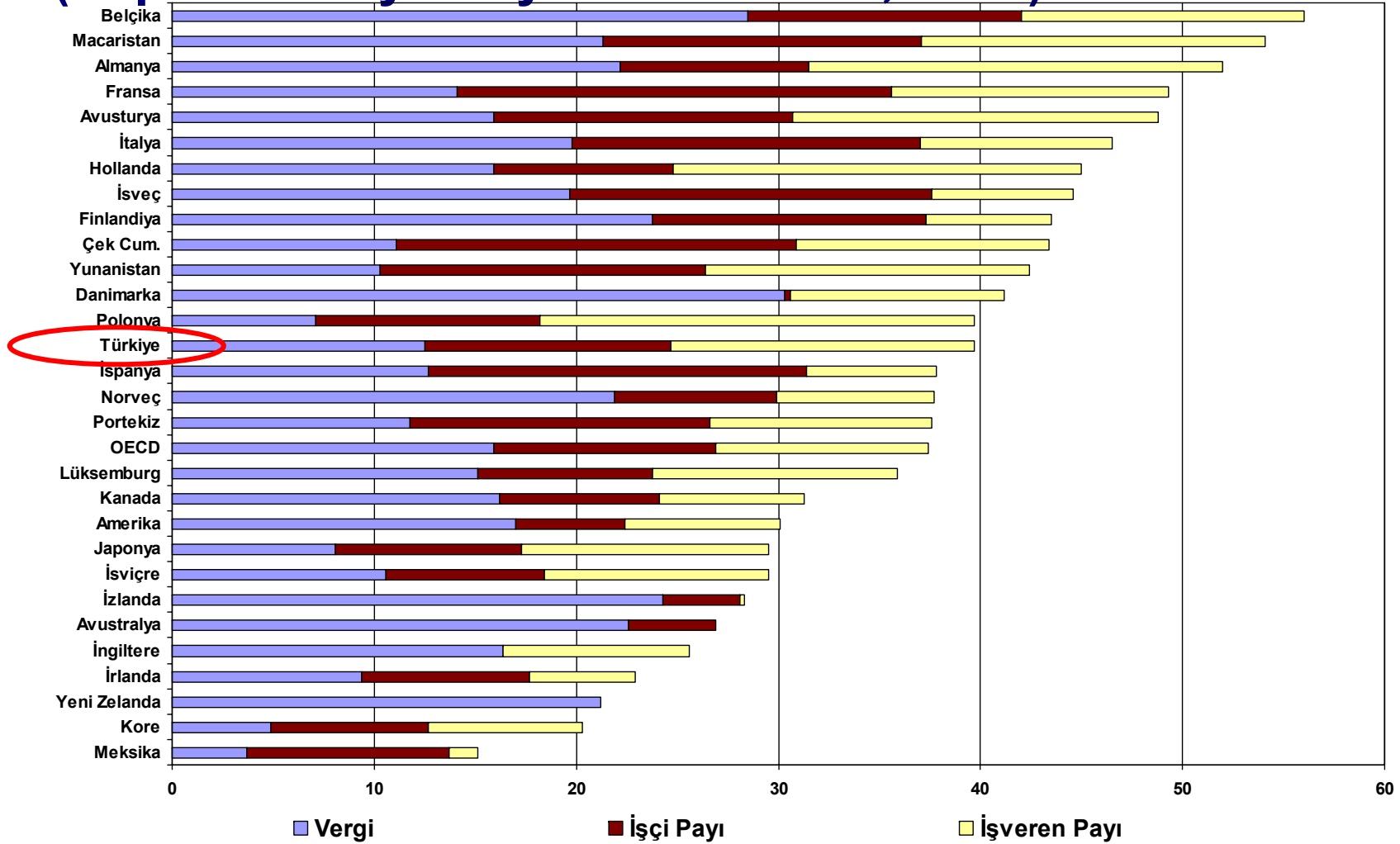

(*) Ortalama Kazançlı, Bekar ve Çocuksuz Çalışan

Kaynak: OECD Taxing Wages 2009

Sigortalı Çalışan Sayısı (Milyon Kişi)

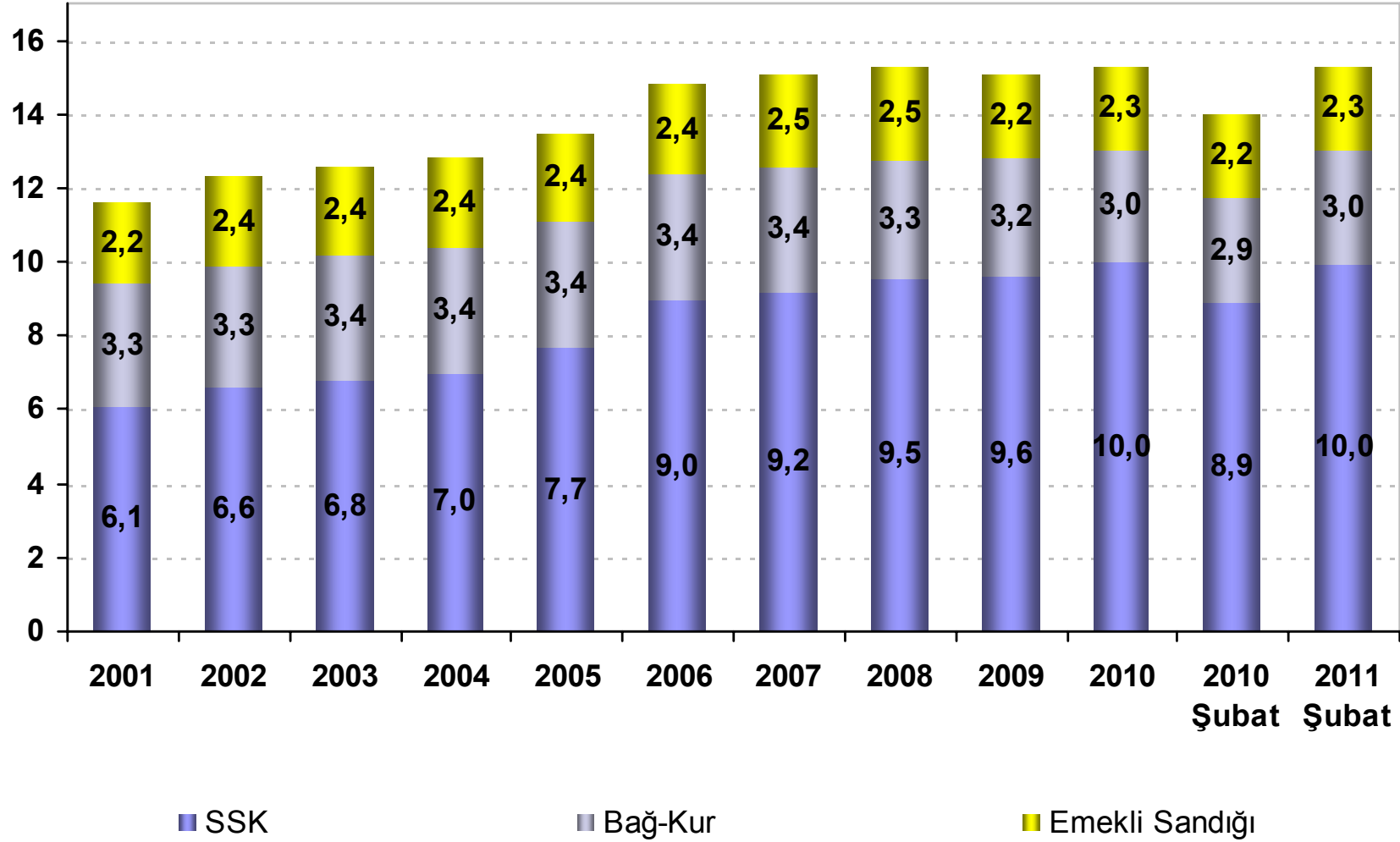

Kaynak: Sosyal Güvenlik Kurumu, 2011 Şubat Sigortalı İstatistikleri

Sosyal Güvenlik Sisteminin Kapsamı (Milyon Kişi)

(Çalışanlar ve Bakmakla Yükümlü Oldukları)

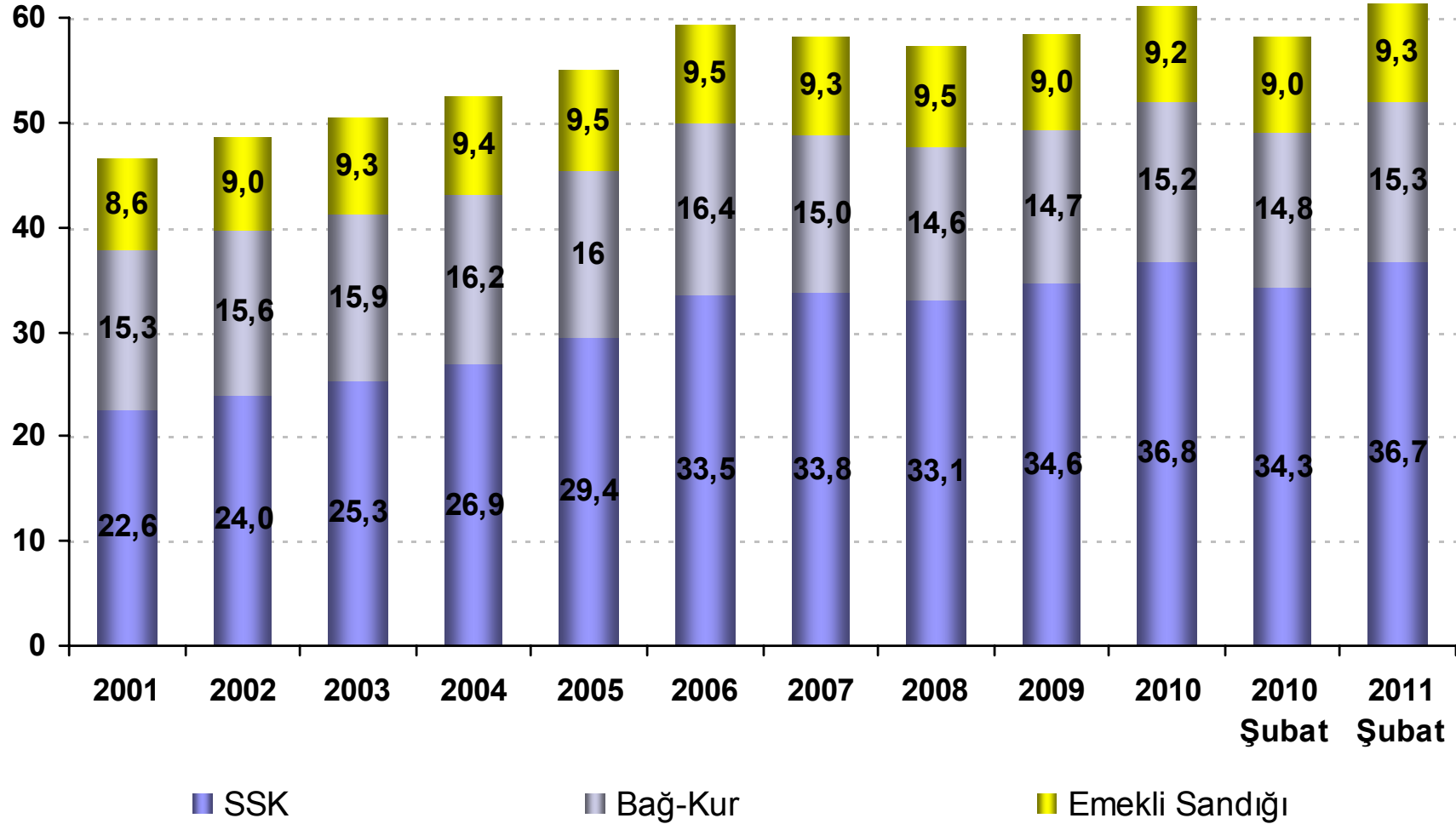

İstihdamın İktisadi Faaliyet Kollarına Göre Dağılımı (%)

	Tarım	Sanayi	Hizmetler
Türkiye	23,7	26,8	49,5
İspanya	4,4	28,0	67,7
Kanada	2,4	21,5	76,1
Japonya	4,2	27,4	68,4
İtalya	3,7	30,0	66,2
İngiltere	1,5	21,3	77,2
G, Kore	7,2	25,5	67,3
Meksika	13,0	27,1	59,9
Polonya	14,7	30,7	54,4
Çek Cumhuriyeti	3,3	40,7	56,0
Macaristan	4,5	32,4	63,1

Kaynak: OECD, 2008

İstihdamı Koruma Mevzuatının Yarı Zamanlı Çalışanlar Üzerindeki Kısıtlayıcılığı

(Endeks Skalası 0-6 Arasında En Az Kısıtlayıcıdan En Fazlaya)

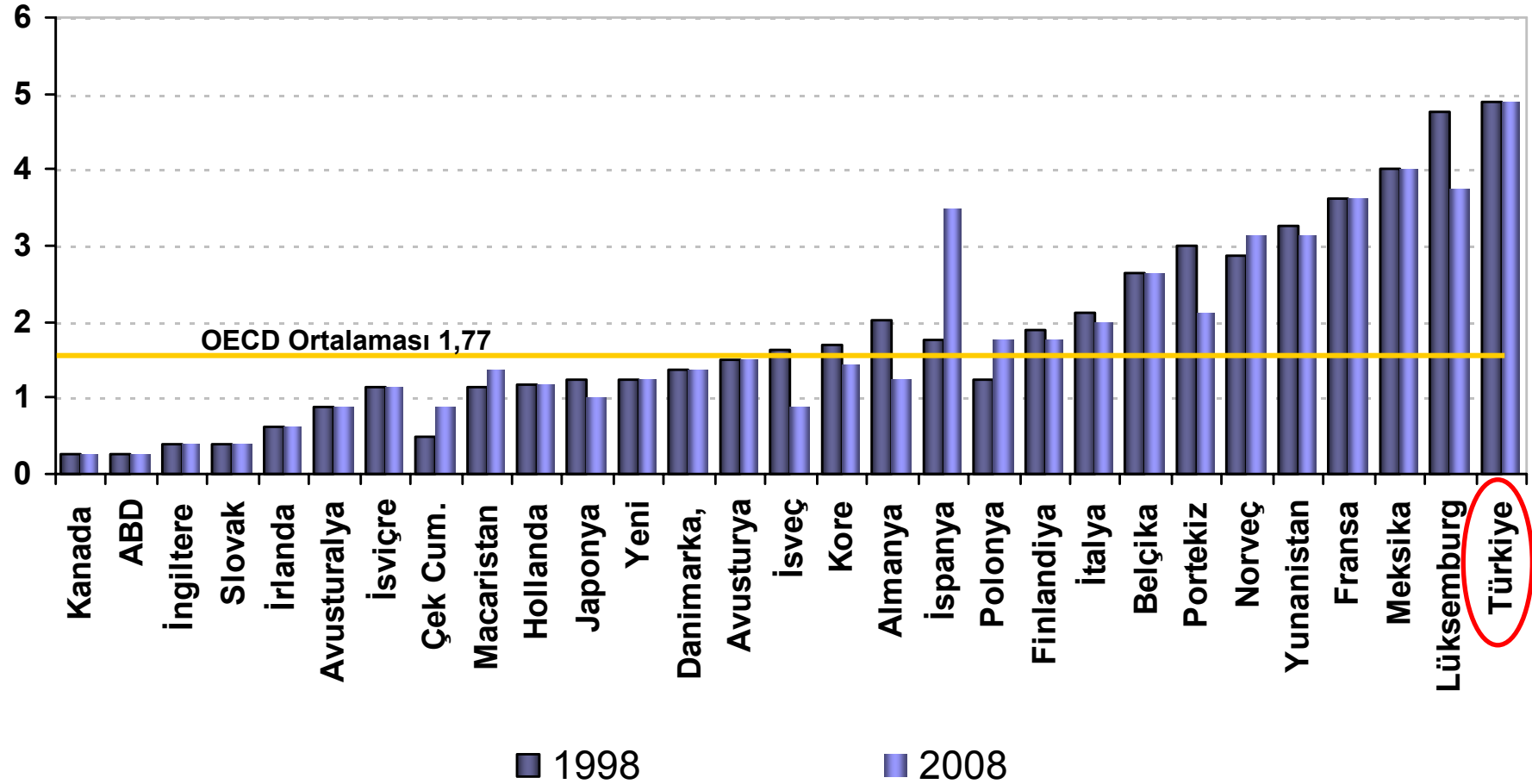

Kaynak: OECD Labour Force Statistics Database, 2010

Yarı Zamanlı Çalışma (% , 2009)

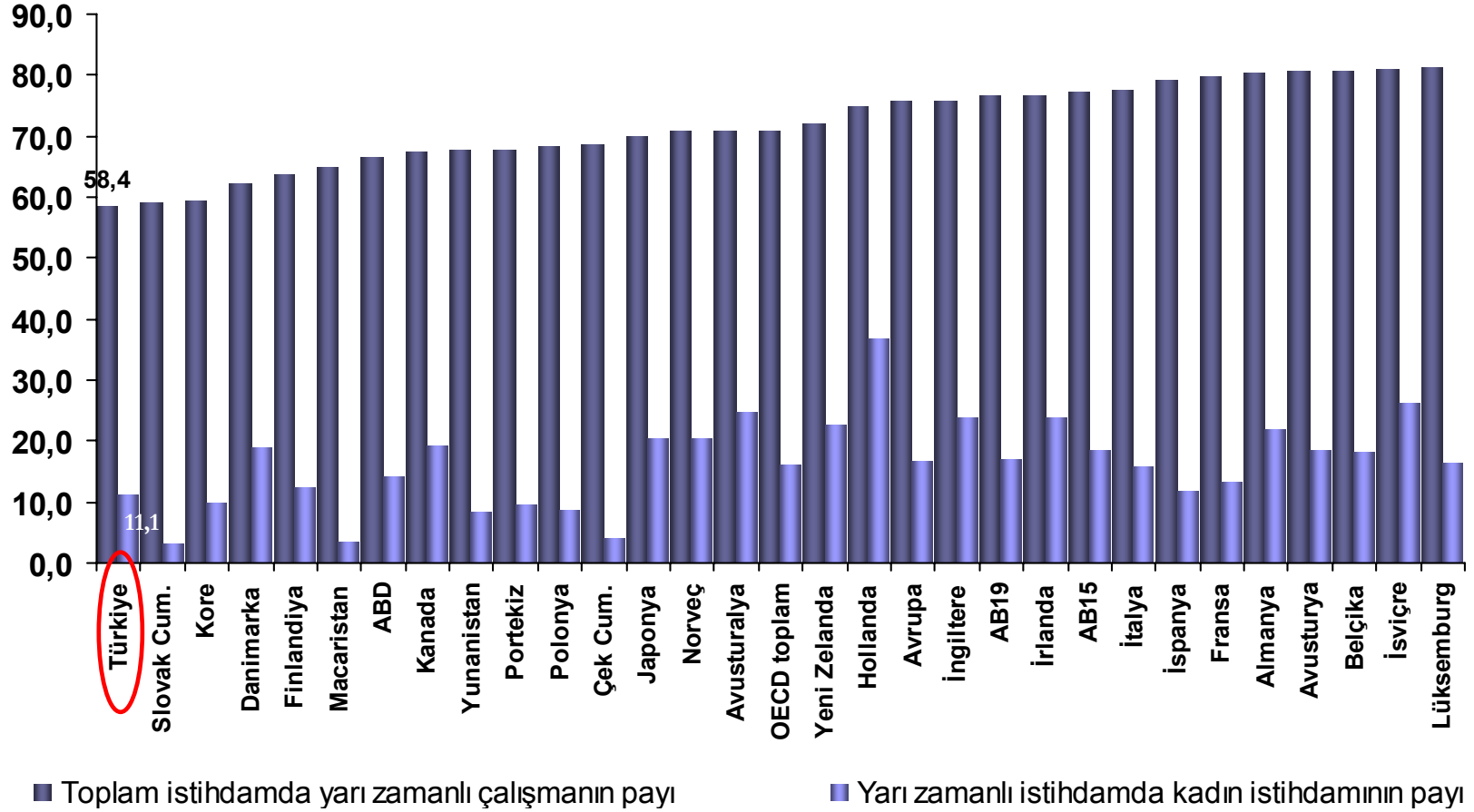

Kaynak: OECD, Labor Force Statistics Database, 2011

Kıdem Tazminatı Yüğü (2010)

(20 Yıllık Hizmet Karşılığı Kaç Haftalık Ücret Tutarında Ödendiğı)

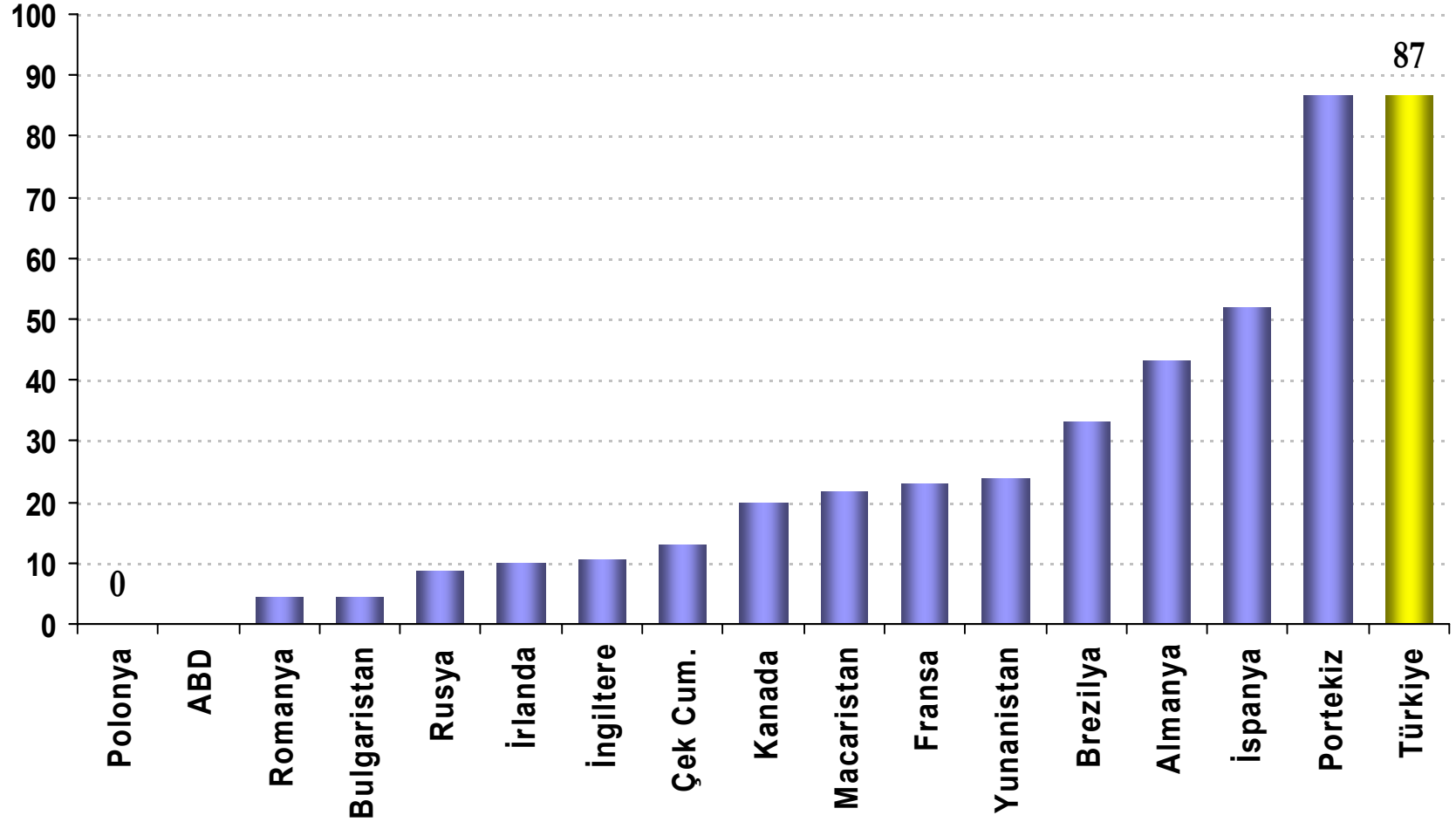

Kaynak: Dünya Bankası Doing Business in 2011 Raporu Veritabanı

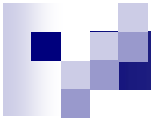

AR-GE



Türkiye'nin Ar-Ge Harcamaları (Cari SAGP, Dolar)

- 2002 yılında **3** milyar dolar
- 2009 yılında **8,7** milyar dolar
- 2002-2009 arasında **% 190** artış

Ar-Ge Harcaması* (Milyon TL)

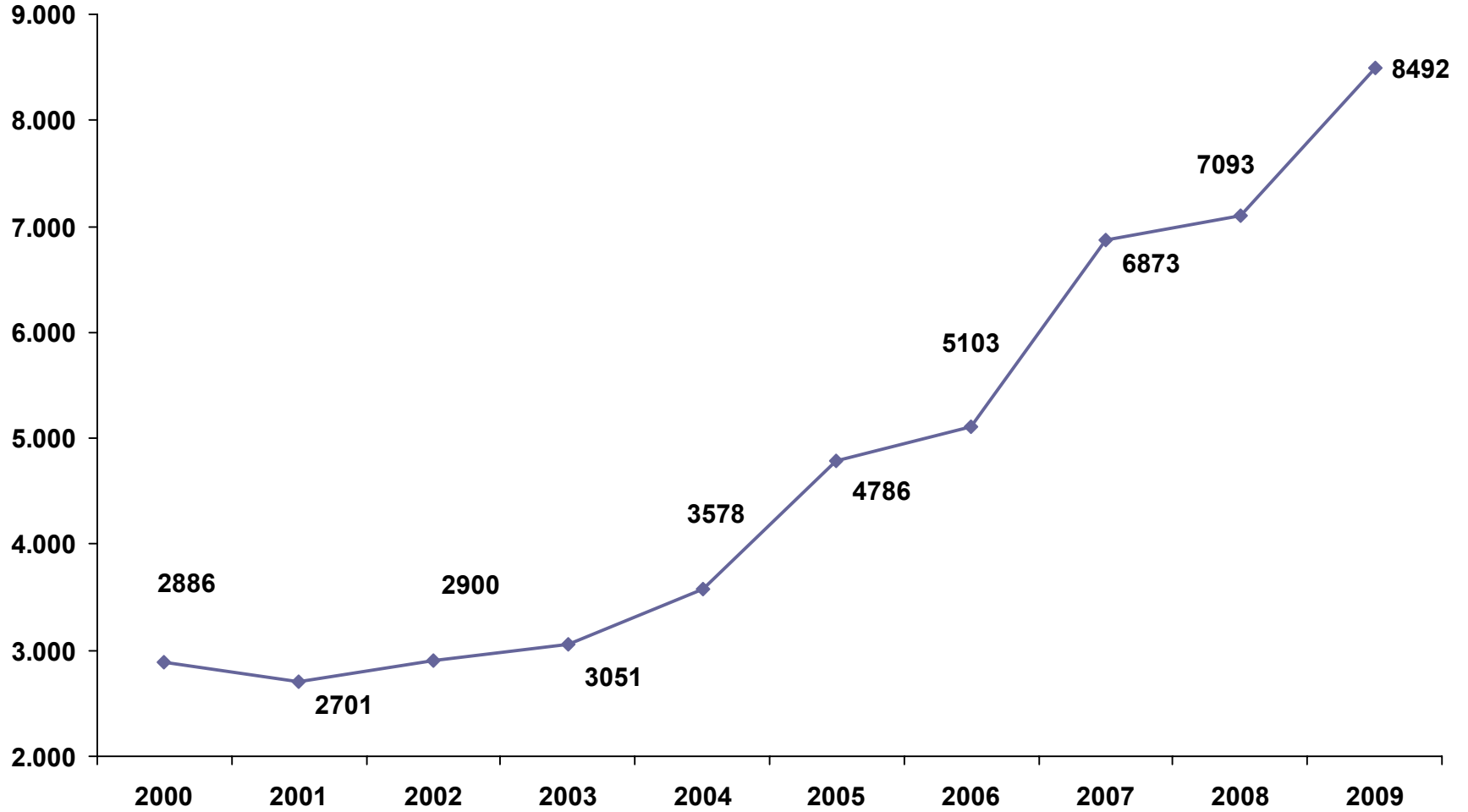

*2010 fiyatlarıyla
Kaynak: TÜİK

Kiři Bařına Ar-Ge Harcaması (SAGP, Dolar)

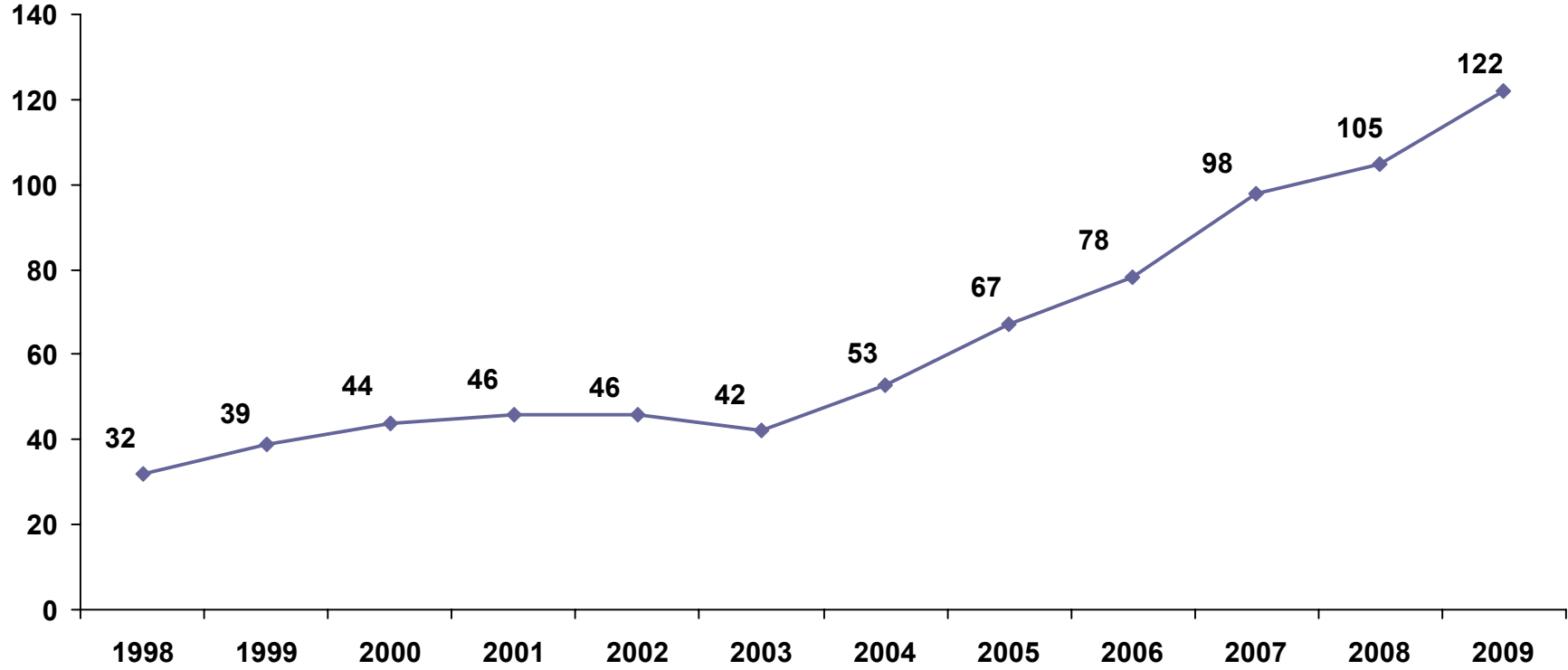



Türkiye'nin Tam Zaman Eşdeğer (TZE) Ar-Ge Personeli Sayısı

- 2002 yılında **28.964** kişi
- 2009 yılında **73.521** kişi
- 2002-2009 yılları arasında **% 154** artış

Türkiye'nin Tam Zaman Eşdeğer (TZE) Ar-Ge Personeli Sayısı

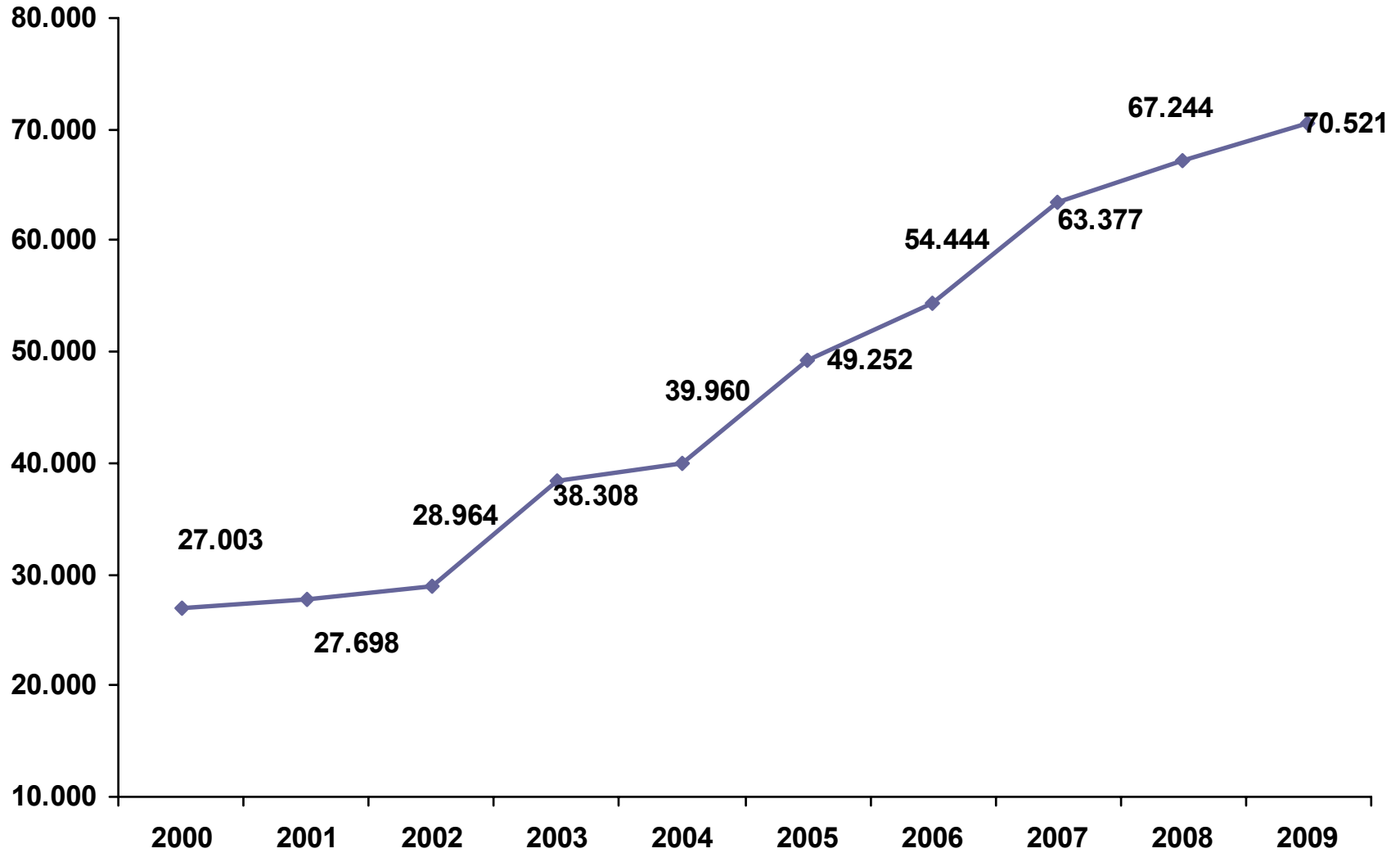



Türkiye'nin TZE Araştırmacı Sayısı

- 2002 yılında **23.995** kişi
- 2009 yılında **57.759** kişi
- 2002-2009 arasında **% 141** artış

TZE Ar-Ge İnsan Gücü (1000 Kişi)

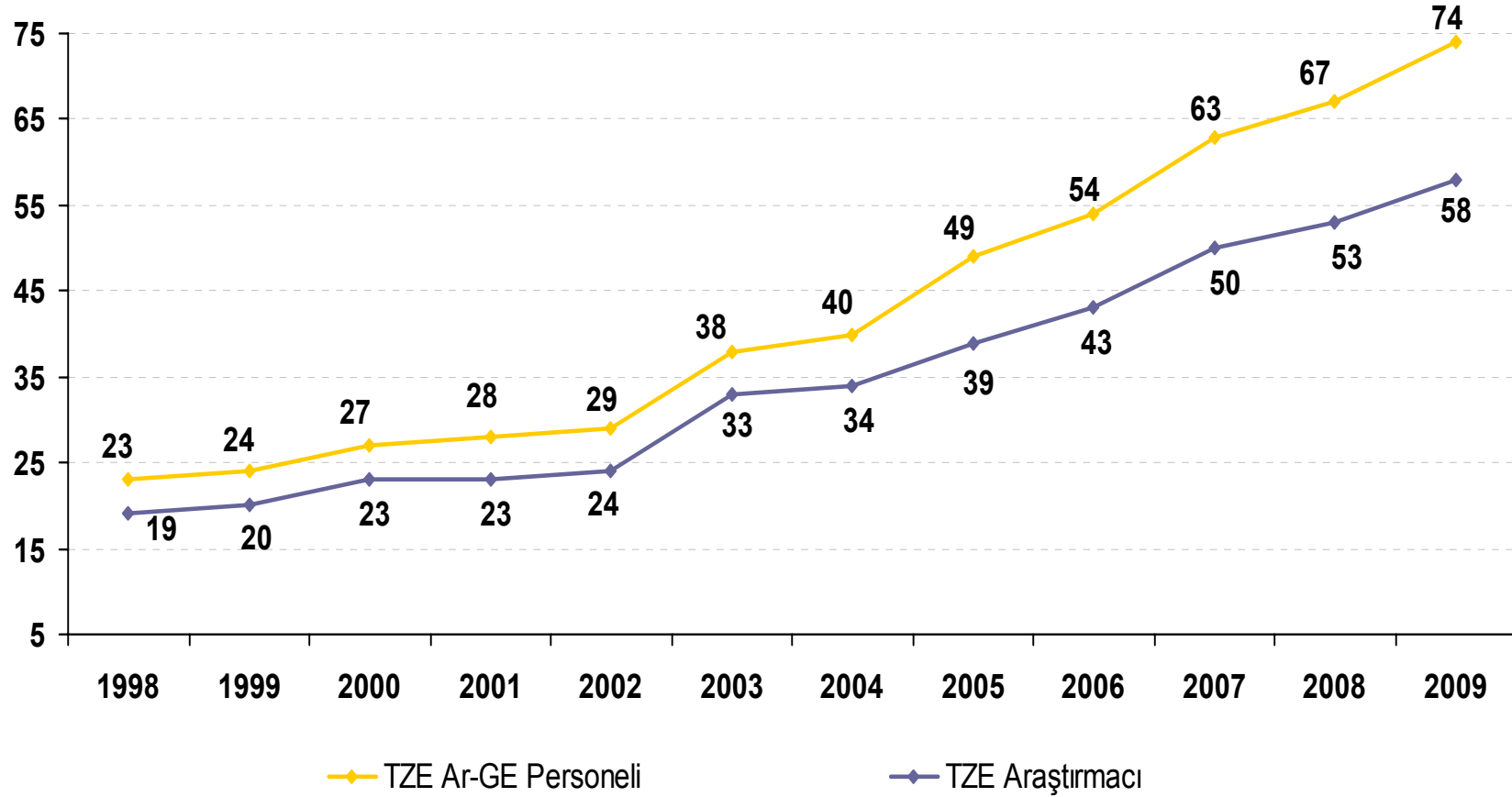



Türkiye'nin Bilimsel Yayın Sayısı

- 2002 yılında **10.314** yayın
- 2009 yılında **24.916** yayın
- 2002-2009 yılları arasında **% 142** artış

Türkiye'nin Bilimsel Yayın Sayısı

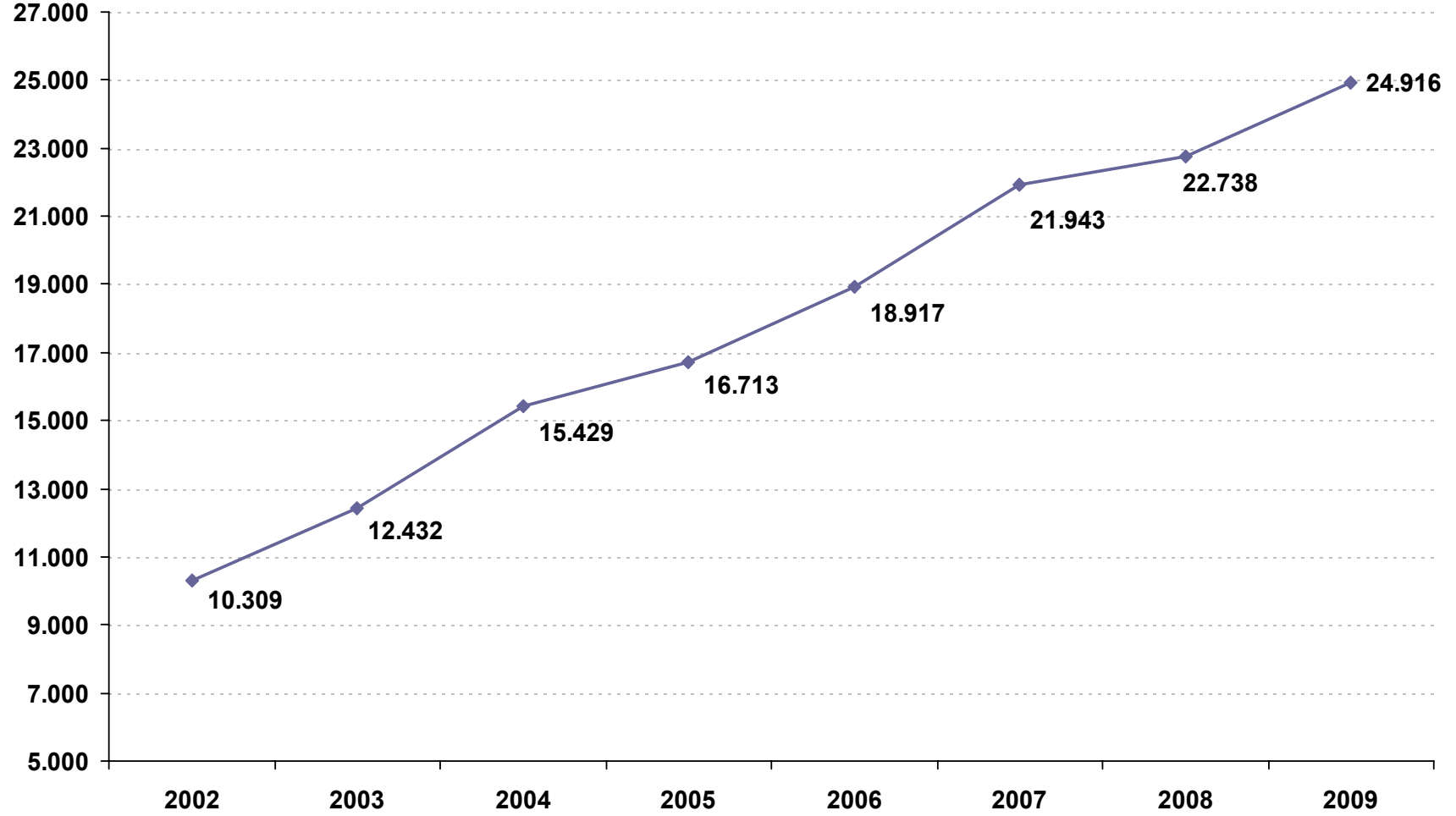

Kaynak:TÜBİTAK

Milyon Kişi Başına Düşen Bilimsel Yayın Sayısı

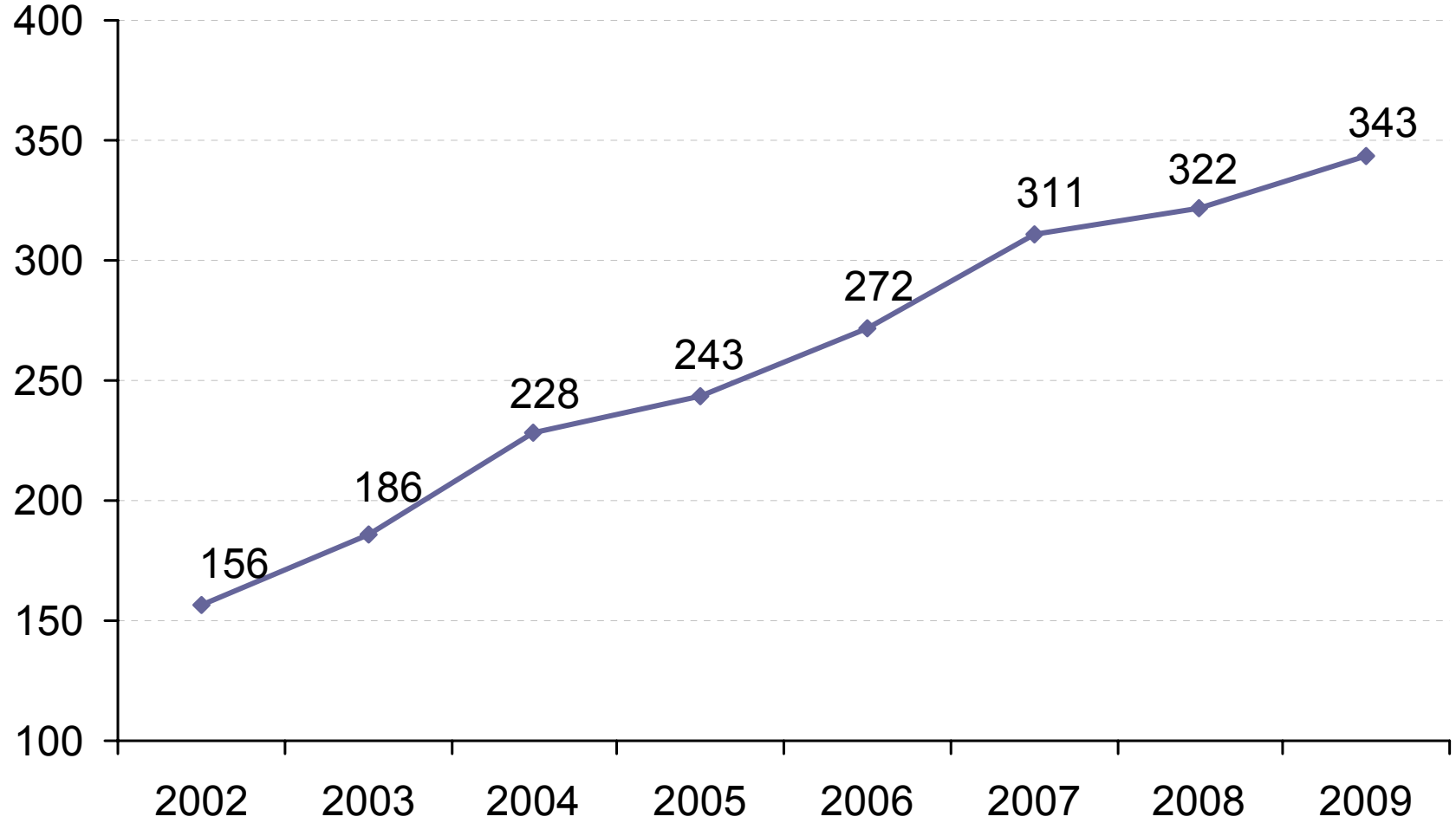

Türkiye'nin Uluslararası Patent Başvuruları

- 2002 yılında **85** uluslararası patent başvurusu
- 2008 yılında **361** uluslararası patent başvurusu
- 2002-2008 arasında **% 325** artış

Türkiye'nin Uluslararası Patent Başvuruları

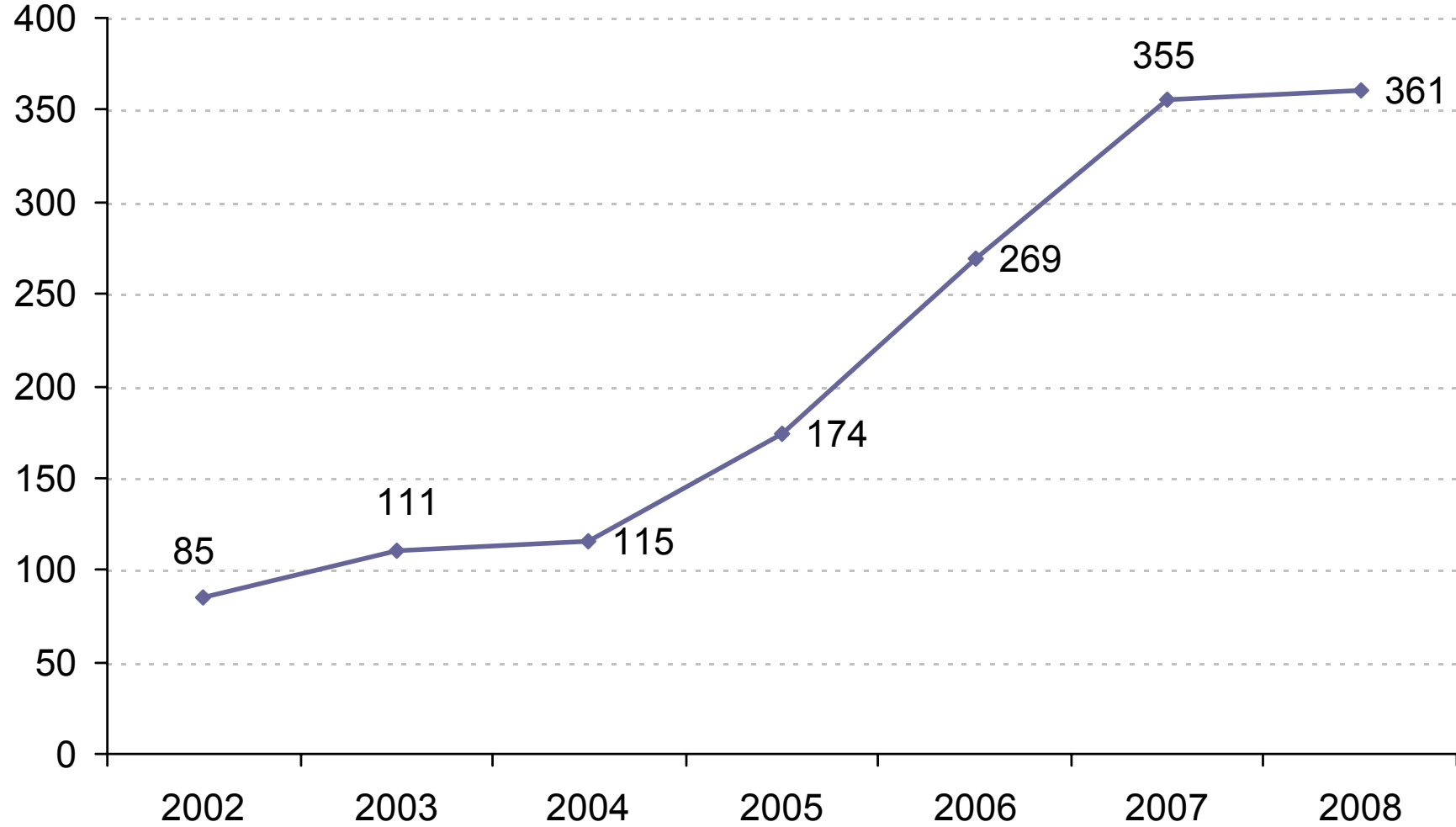

Yerli Patent Başvuru ve Tescilleri

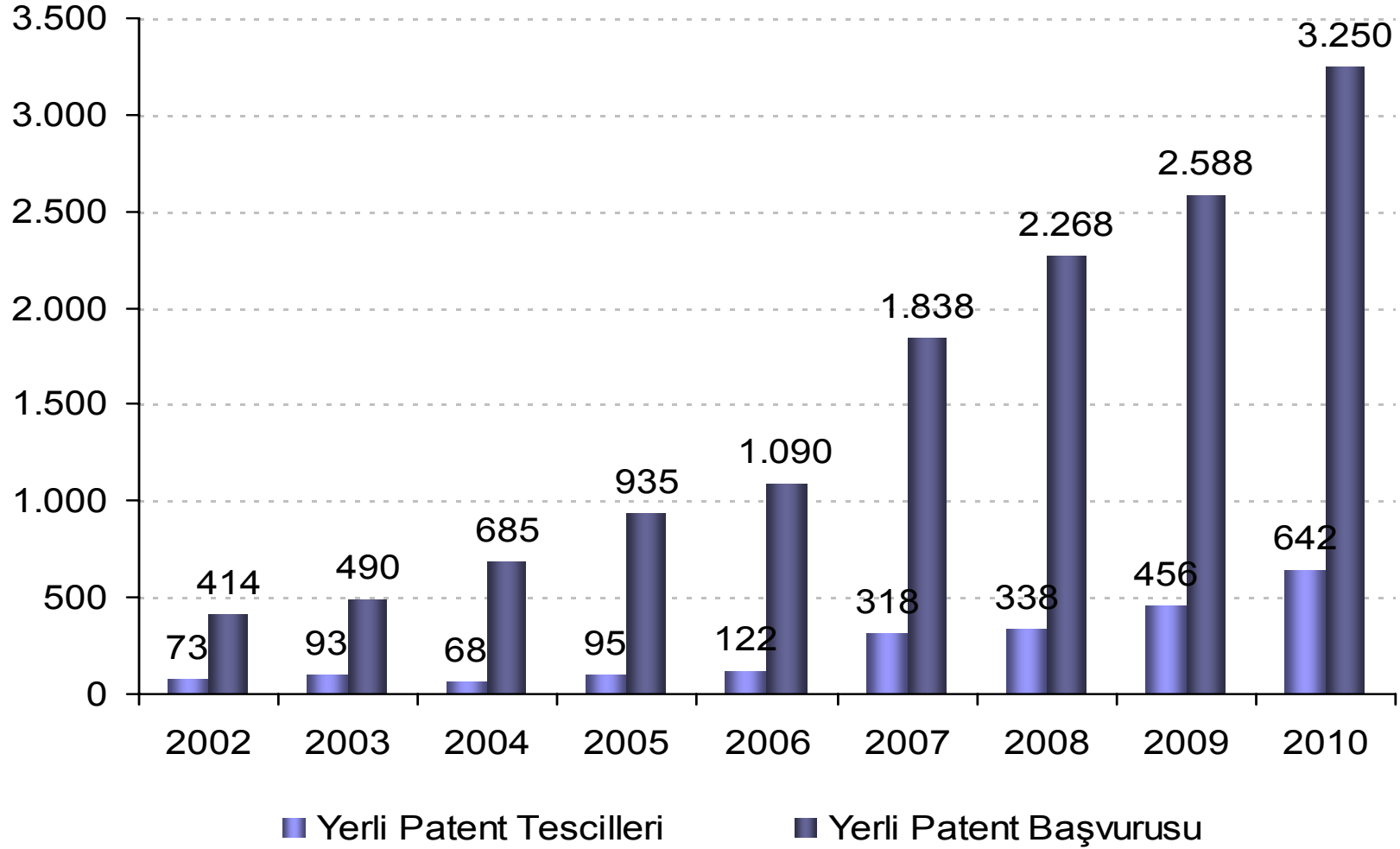

Kaynak: TPE

Faydalı Model Başvuru ve Tescilleri (Adet)

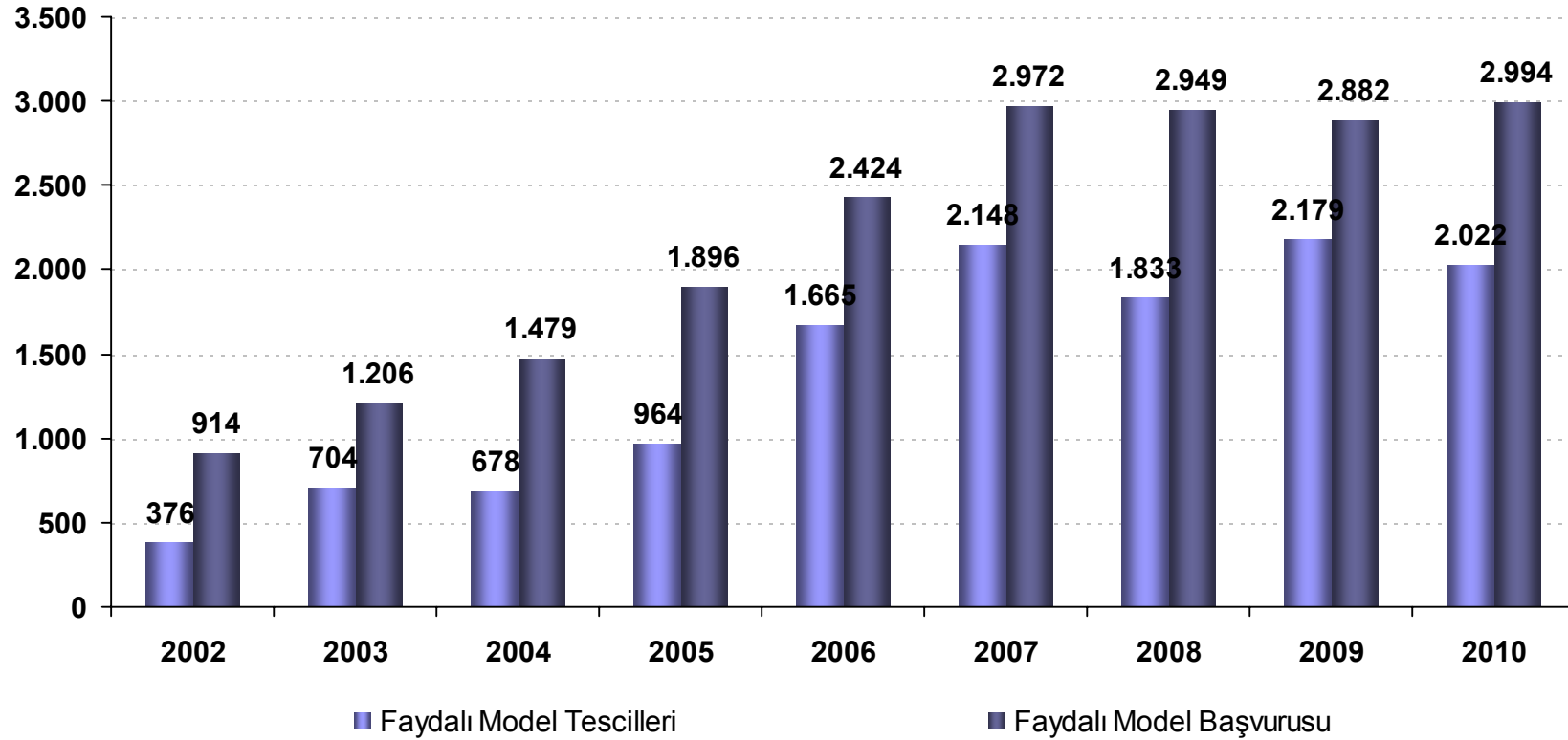

Kaynak: TPE



ENERJİ SEKTÖRÜ

Türkiye'de Elektrik Arz ve Talebi (Milyar kWh)

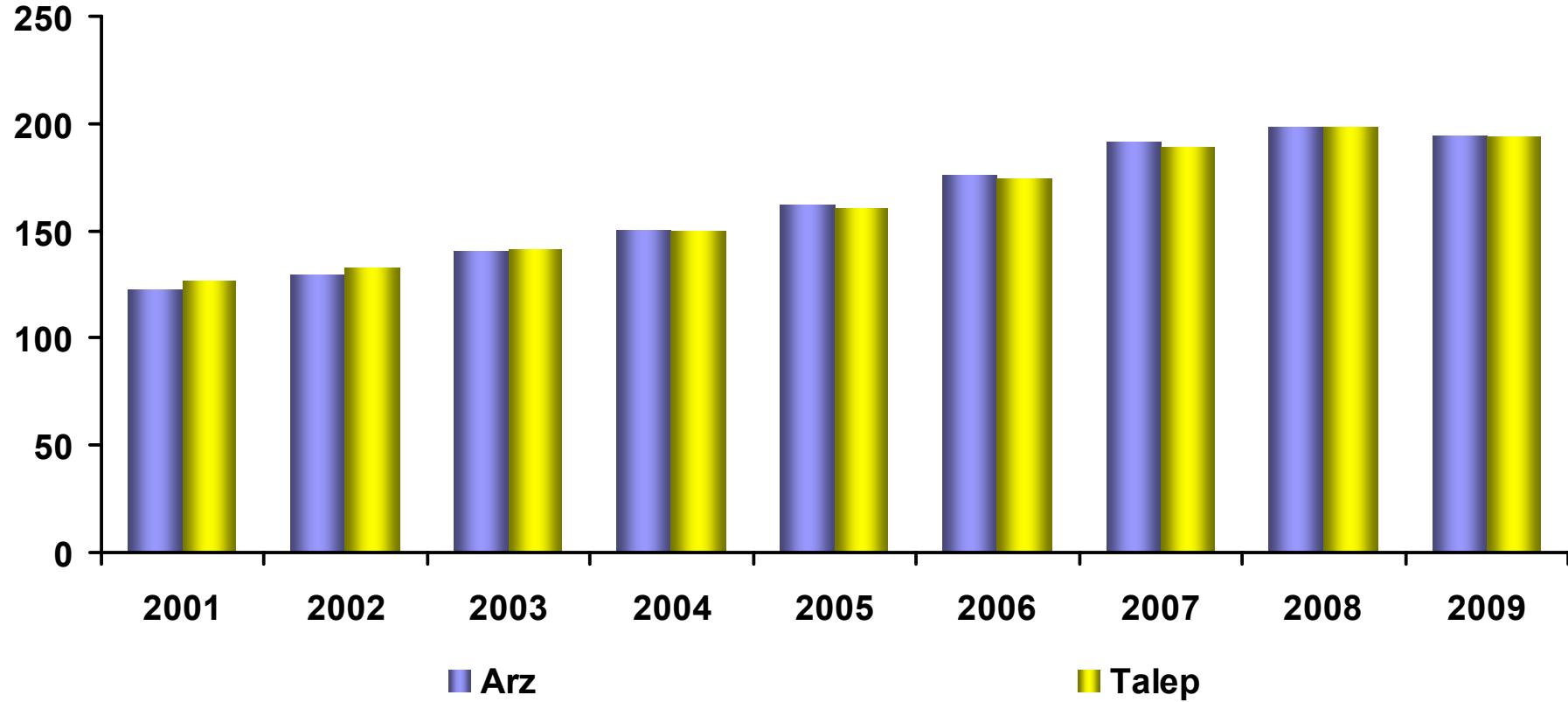

Kaynak: TEİAŞ

Sanayi Doğalgaz Fiyatları

(Avro / GigaJoule, Yıllık Tüketimi 10.000 GJ-100.000GJ Olan Tüketiciler İçin, 2009 1. Yarı)

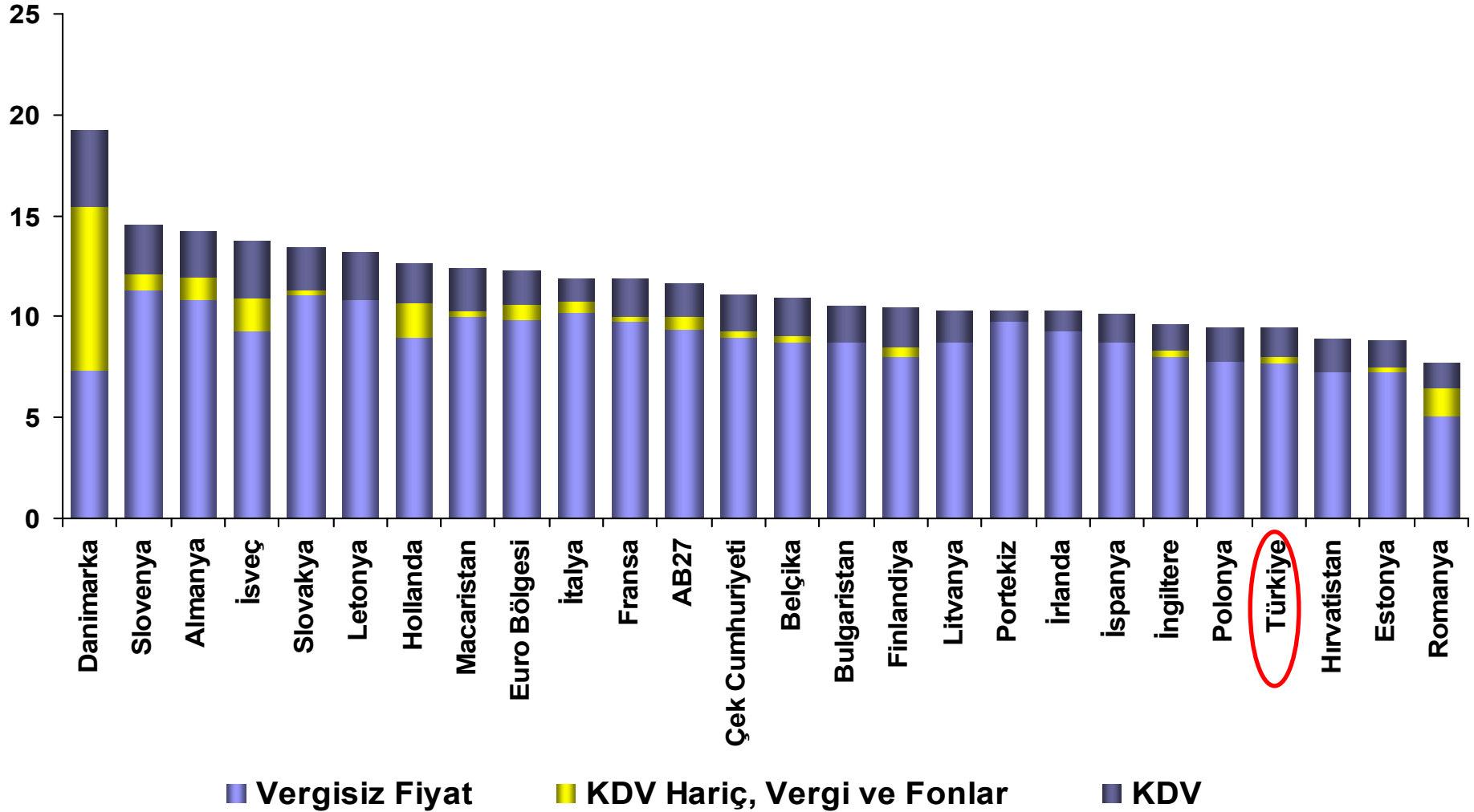

Kaynak: Eurostat

Mesken Doğalgaz Fiyatları

(Avro / GigaJoule, Yıllık Tüketimi 20 GJ – 200 GJ Olan Tüketiciler İçin, 2009 1. Yarı)

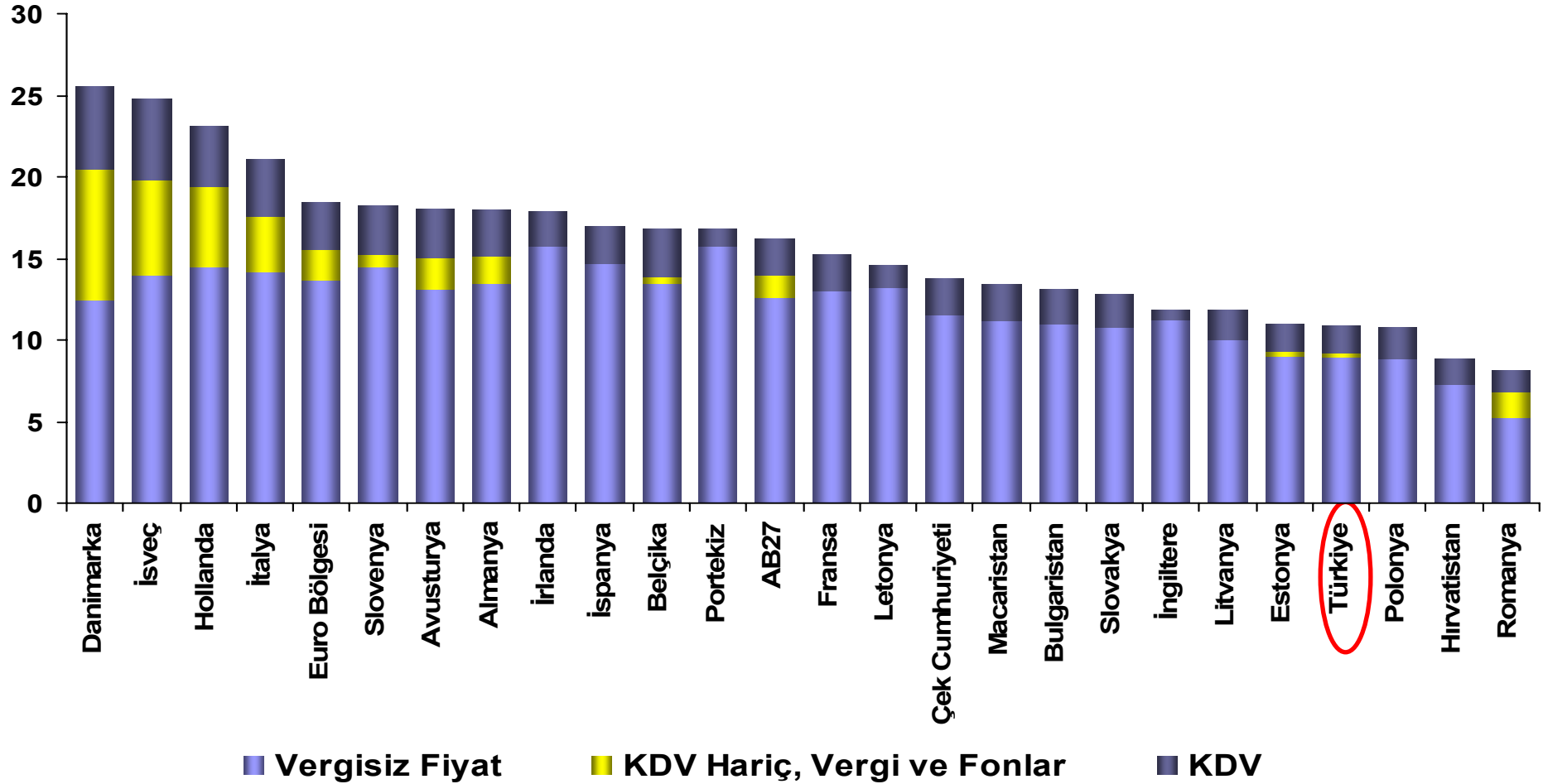

Kaynak: Eurostat

Sanayi Elektrik Fiyatlarında AB-Türkiye Karşılaştırması

(Avrocent / kWh, Yıllık Tüketimi 2000MWh – 20.000Mwh olan Tüketiciler İçin, 2009 1. Yarı)

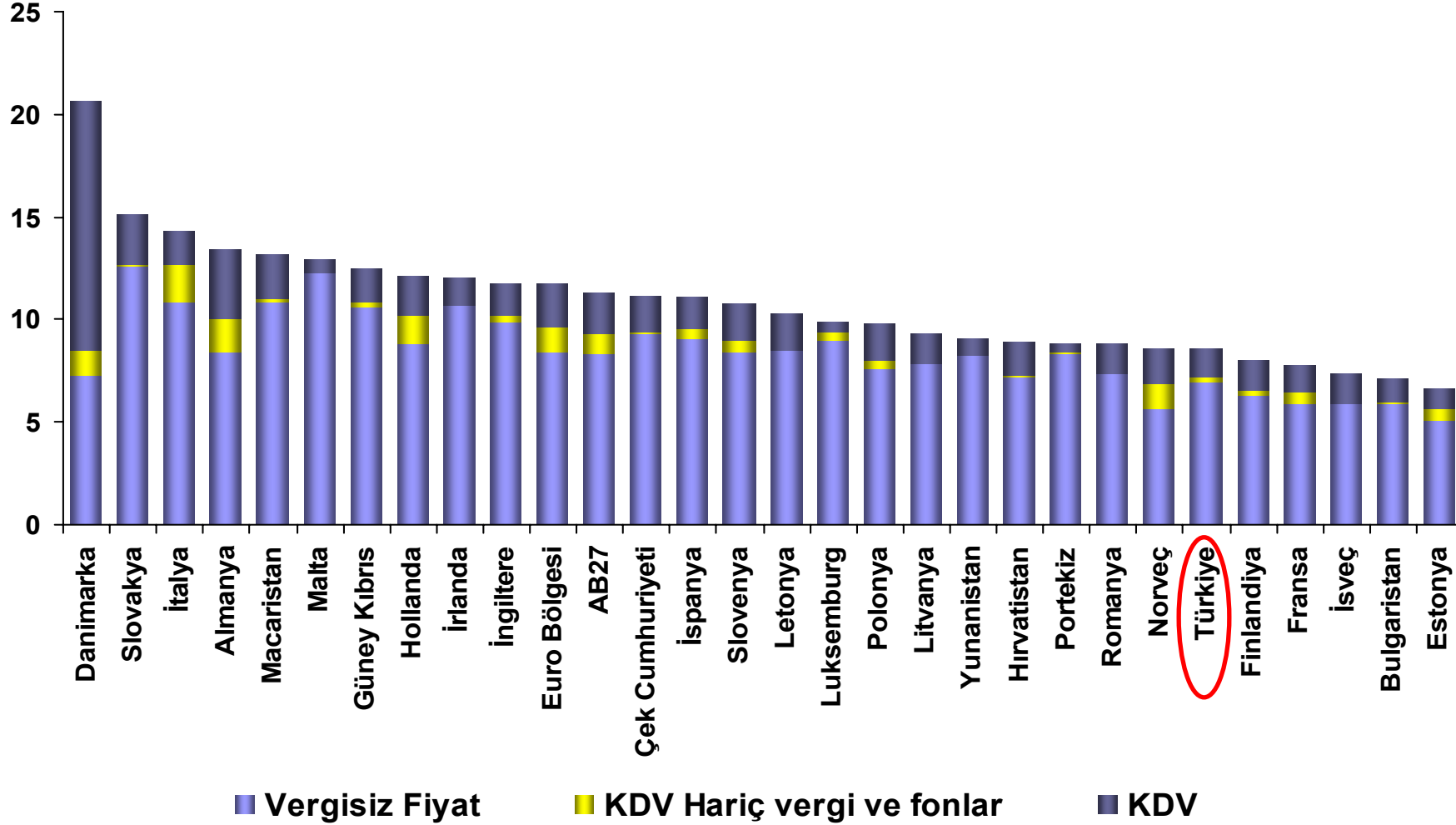

Kaynak: Eurostat

Mesken Elektrik Fiyatlarında AB-Türkiye Karşılaştırması

(Avrocent/kWh, Yıllık Tüketimi 2500 kWh- 5000kWh Olan Tüketiciler İçin, 2009 1. Yarı)

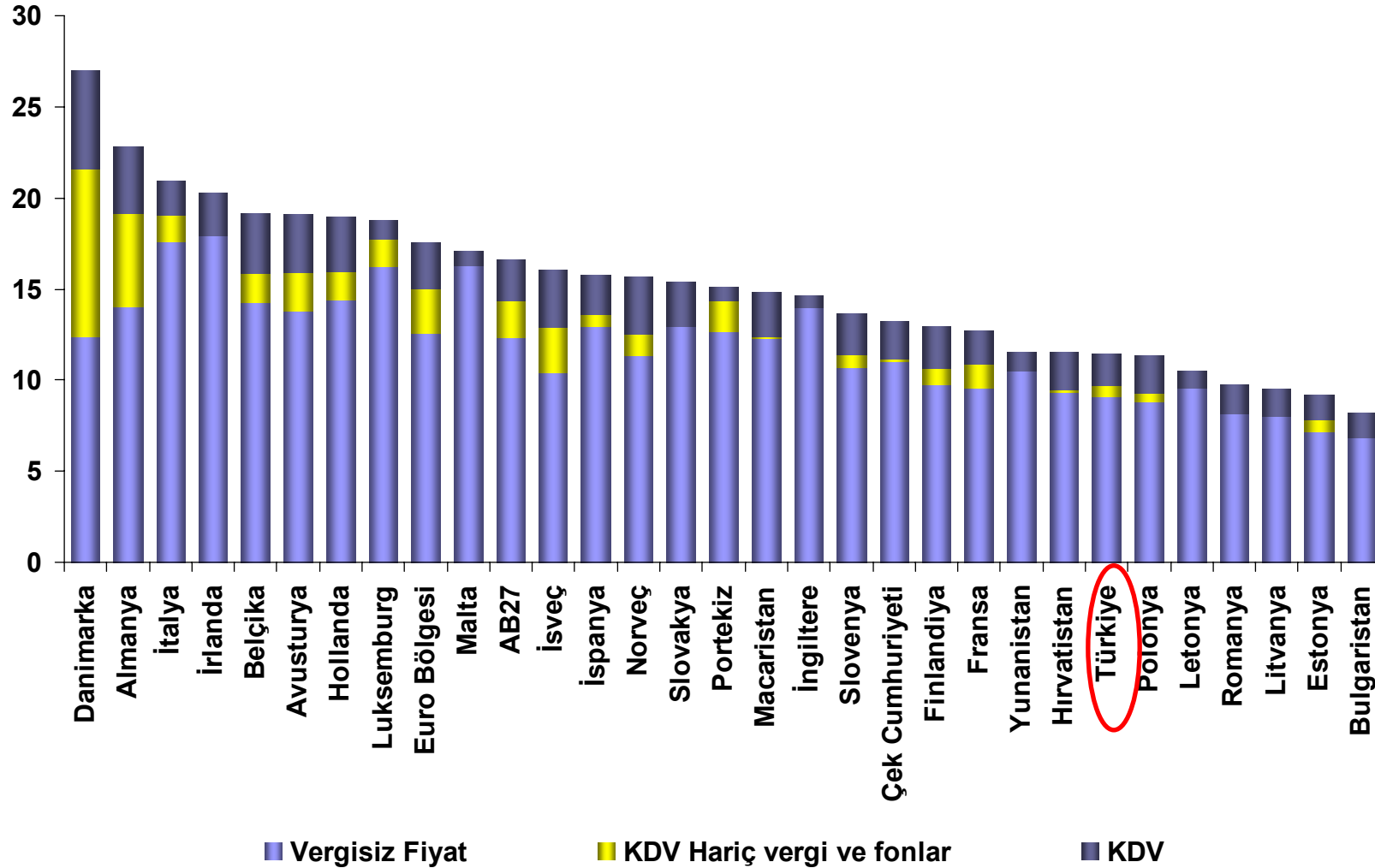

Kaynak: Eurostat



TÜRKİYE EKONOMİSİ

Hazine MüsteŐarlıĐı

Haziran 2011